

ENCUESTA CARA A CARA

HERMOSILLO

ENCUESTA SOBRE NAME ID, TENDENCIAS Y PREFERENCIAS
ELECTORALES EN HERMOSILLO, SONORA

Junio de 2012

Ficha Metodológica

Tipo de estudio	Encuesta en vivienda persona a persona
Objetivo de la investigación	Medición de preferencias y tendencias electorales, conocimiento de nombre NAME ID.
Fecha del levantamiento	Del 14 al 16 de Junio de 2012
Población objetivo	Hombres y mujeres mayores de edad, residentes del Municipio de Hermosillo, Sonora
Método de recolección de datos	Entrevistas personales cara a cara en vivienda, aplicando un cuestionario en papel por encuestadores
Método de recolección de la información electoral	Una boleta simulada, llenada por el encuestado y depositada en una mochila
Longitud de la entrevista	5 minutos en promedio
Confianza y Margen de Error	95% y +/- 3.5% para la muestra municipal. Para los distritos federales 3 y 5, el margen de error es de +/- 4.9%
Tasa de Rechazo	31.38%

Total de la muestra		Secciones:	
Distrito Electoral No. 3	Federal	400 Encuestas	36
Distrito Electoral No. 5	Federal	400 Encuestas	36
Total		800 Encuestas	72
Esquema de selección de la muestra		Dentro de cada sección de manera sistemática con arranque aleatorio simple se escogieron 5 manzanas y en cada una de ellas se realizaron 2 encuestas. Hubo secciones que por su dimensión de electores se aplicaron, de manera proporcional desde 10 hasta 30 encuestas por Sección Electoral.	

Ficha Metodológica

Método Edición	de	Captura de Datos en Visual FoxPro 6.0 y validación en Excel
Aclaración		Los resultados presentados sólo son válidos para expresar las preferencias electorales de la población objetivo en la fecha del 14 al 16 de Junio del 2012.

Personal participante	
Director del proyecto	1
Coordinadores Generales	2
Encuestadores	9
Supervisores de campo	3

Genero

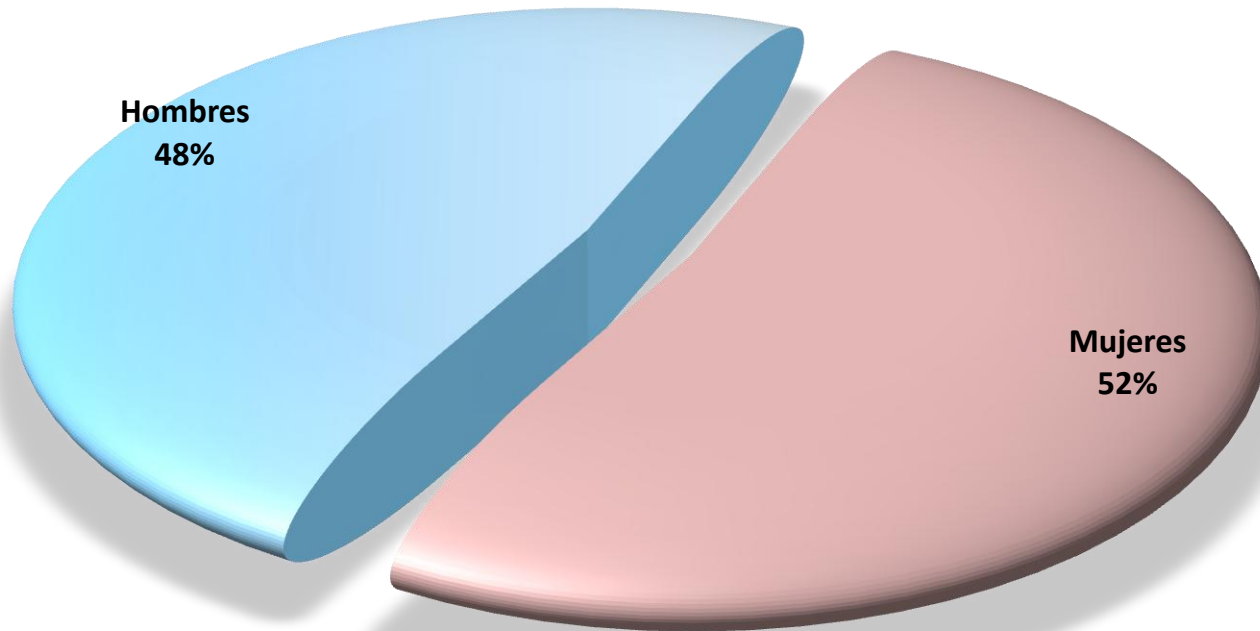

Mujeres
52%

Hombres
48%

Grupos de Edad

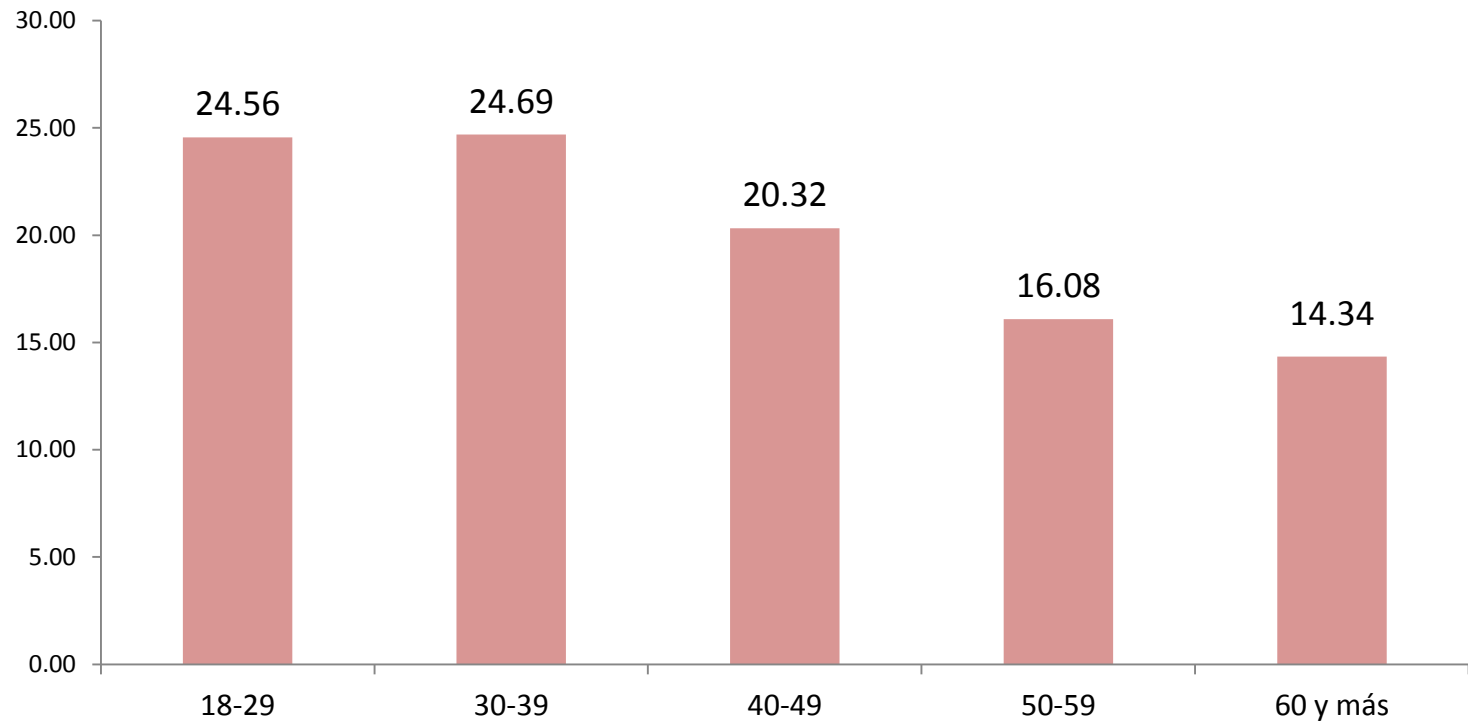

Ocupación

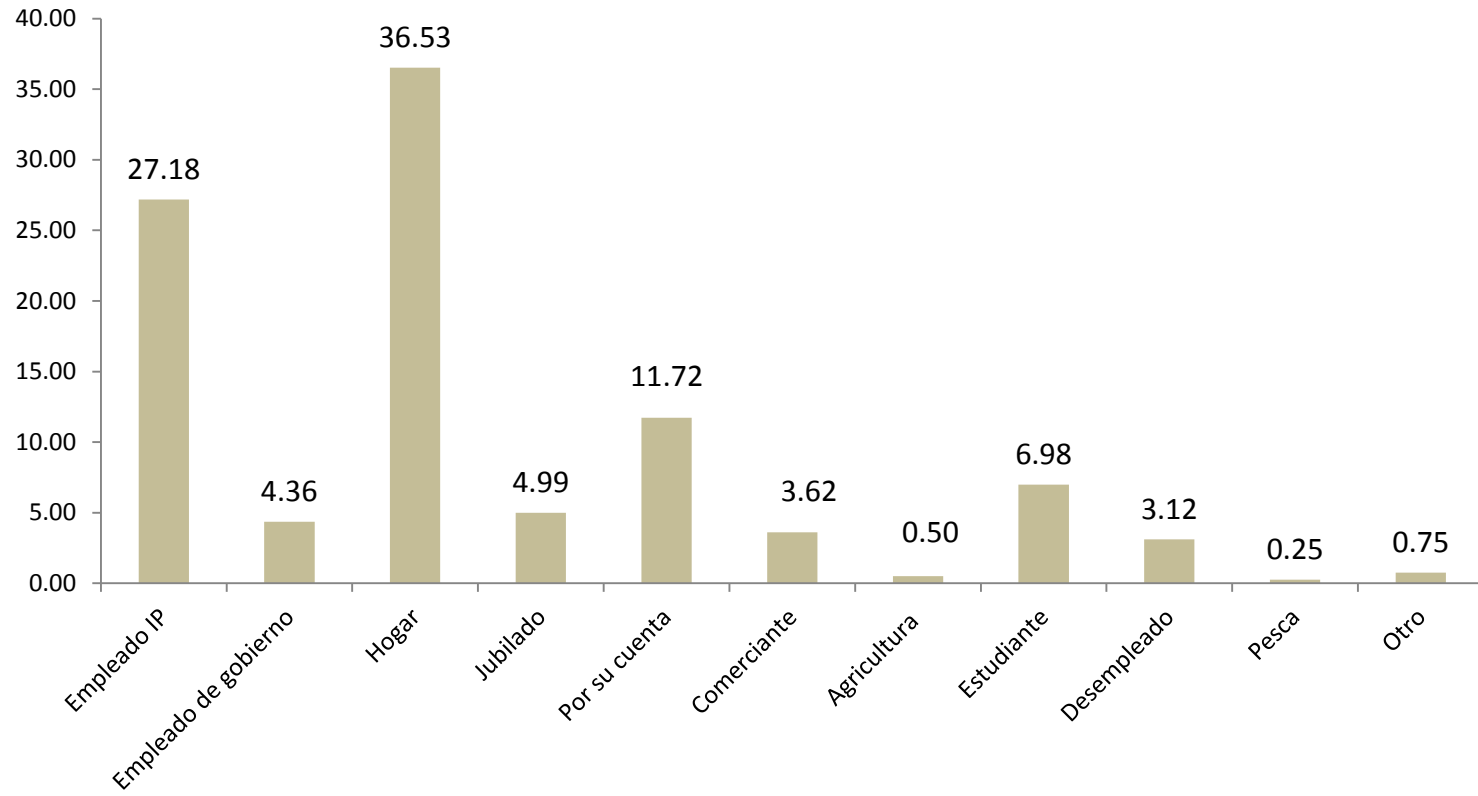

Nivel Socioeconómico

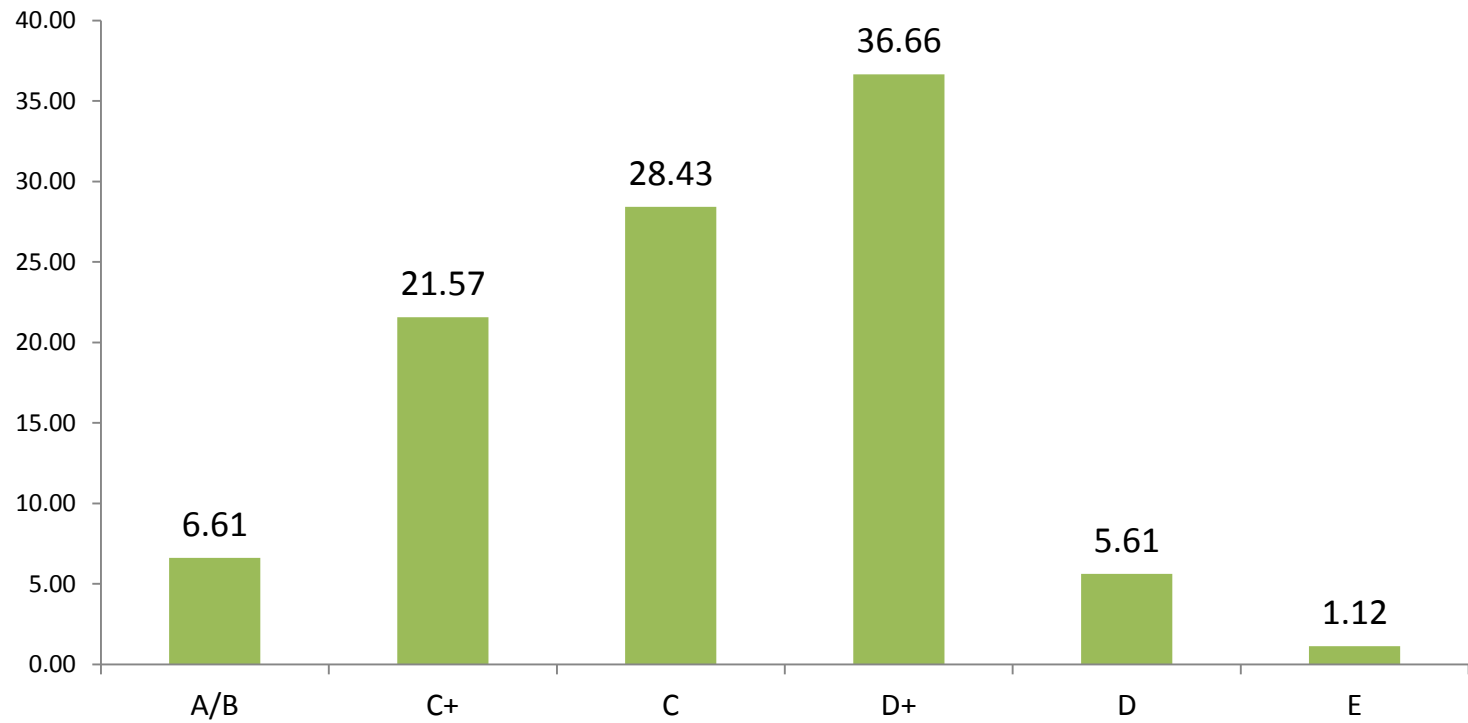

Calificación del Gobernador del Estado



7.60

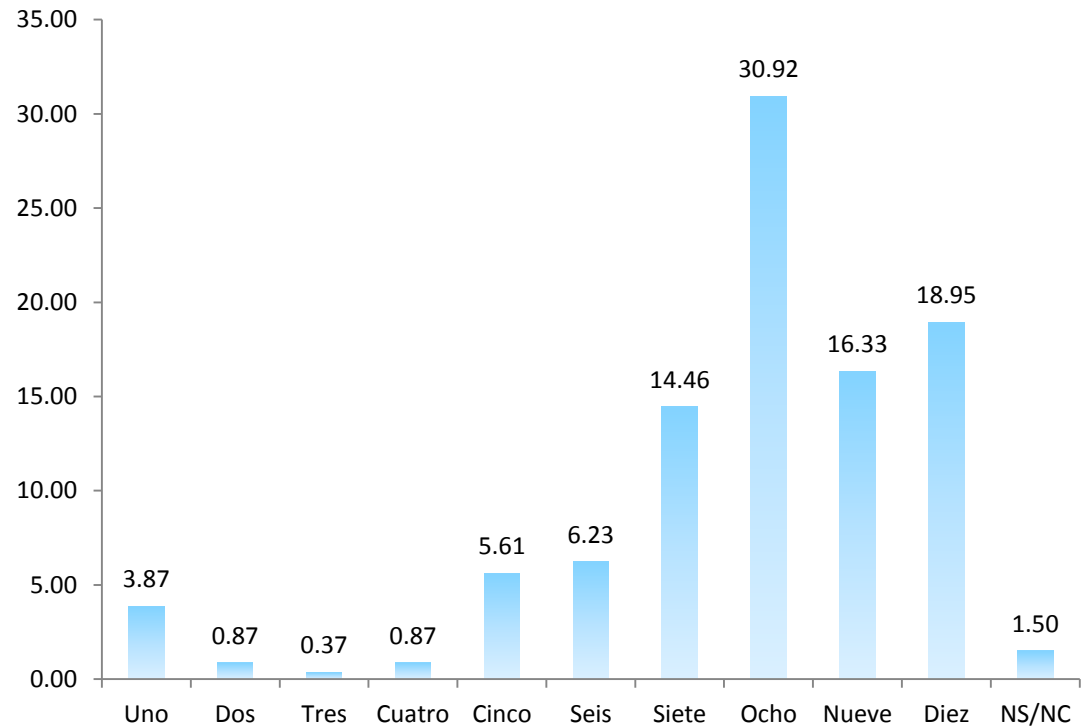

¿Cuál considera que es la principal obra pública o acción del Gobernador Guillermo Padrés?

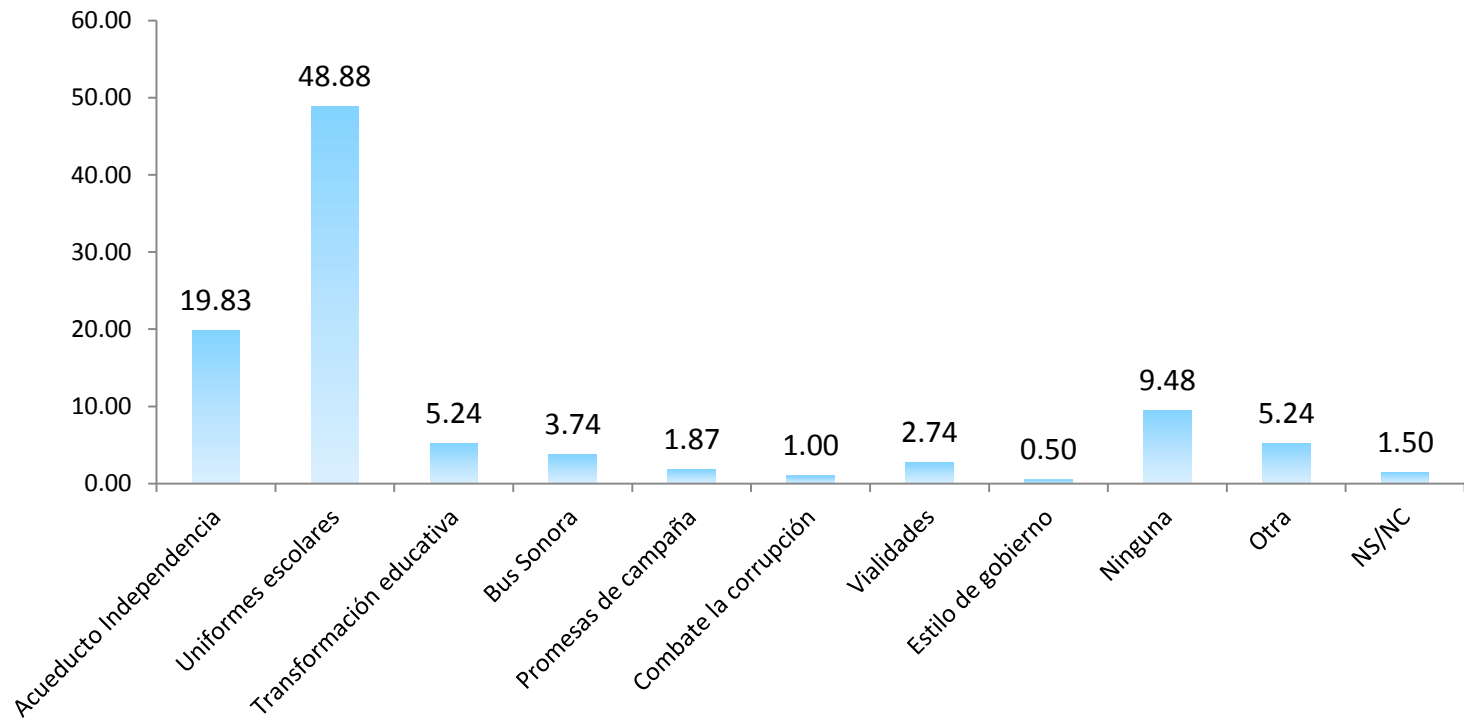

Calificación del Presidente Municipal

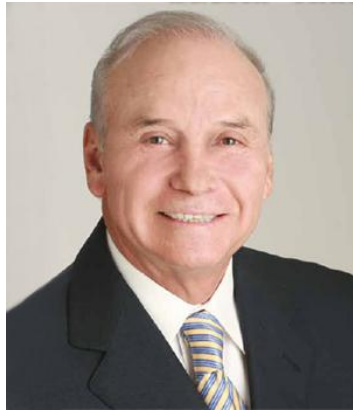

7.42

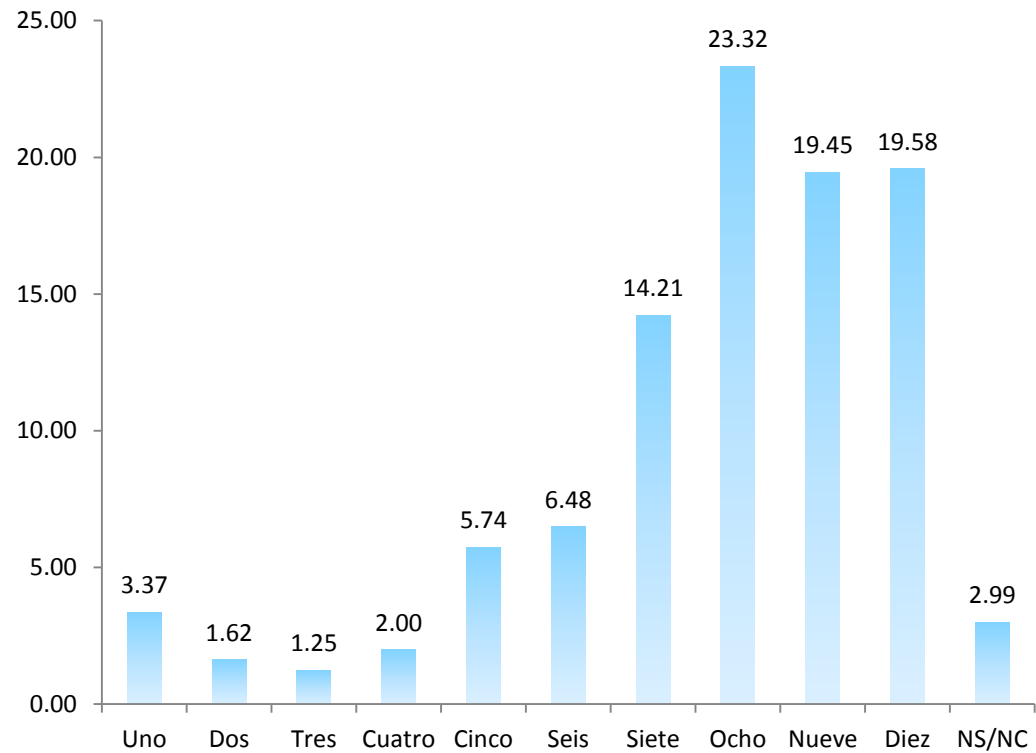

¿Cuál considera que es la principal obra pública o acción del Presidente Municipal Javier Gándara?

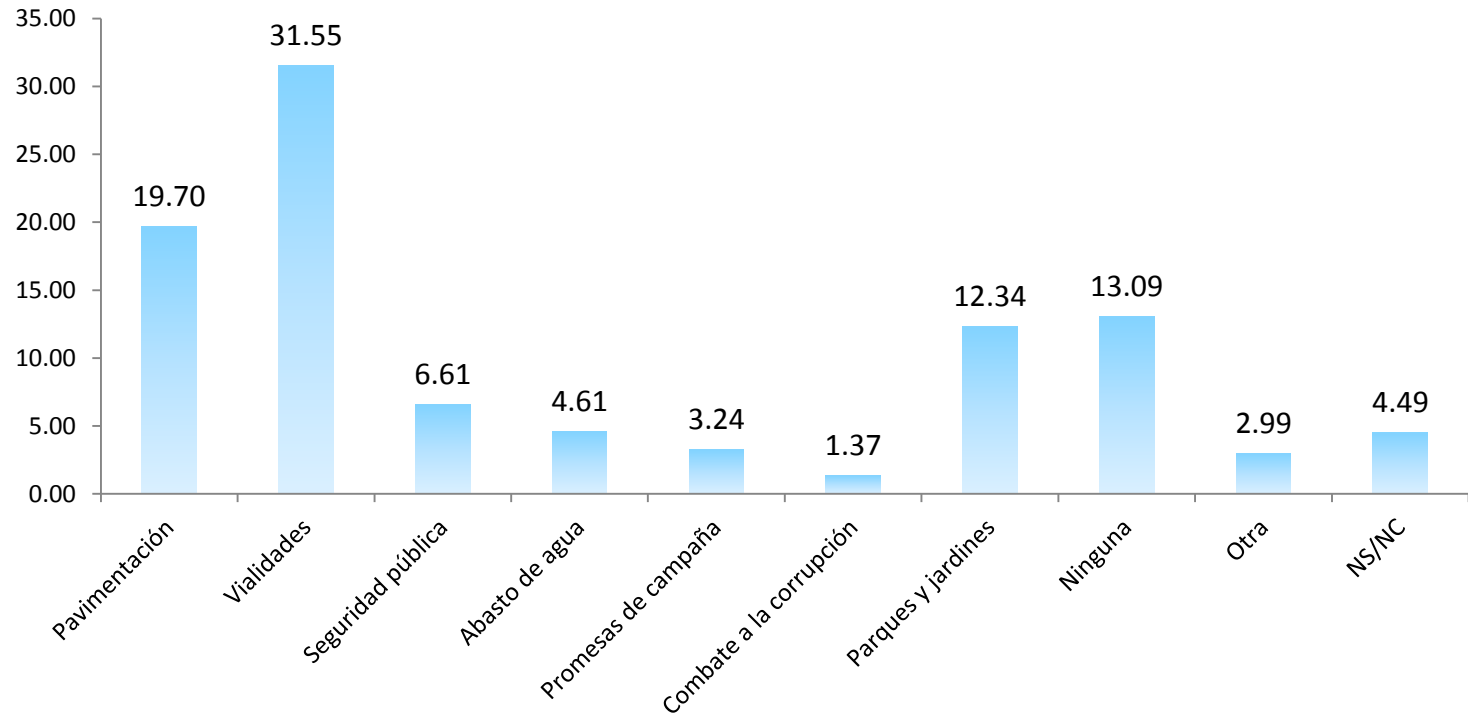

¿Hay algún partido con el cuál se sienta Usted más identificado que con los demás?

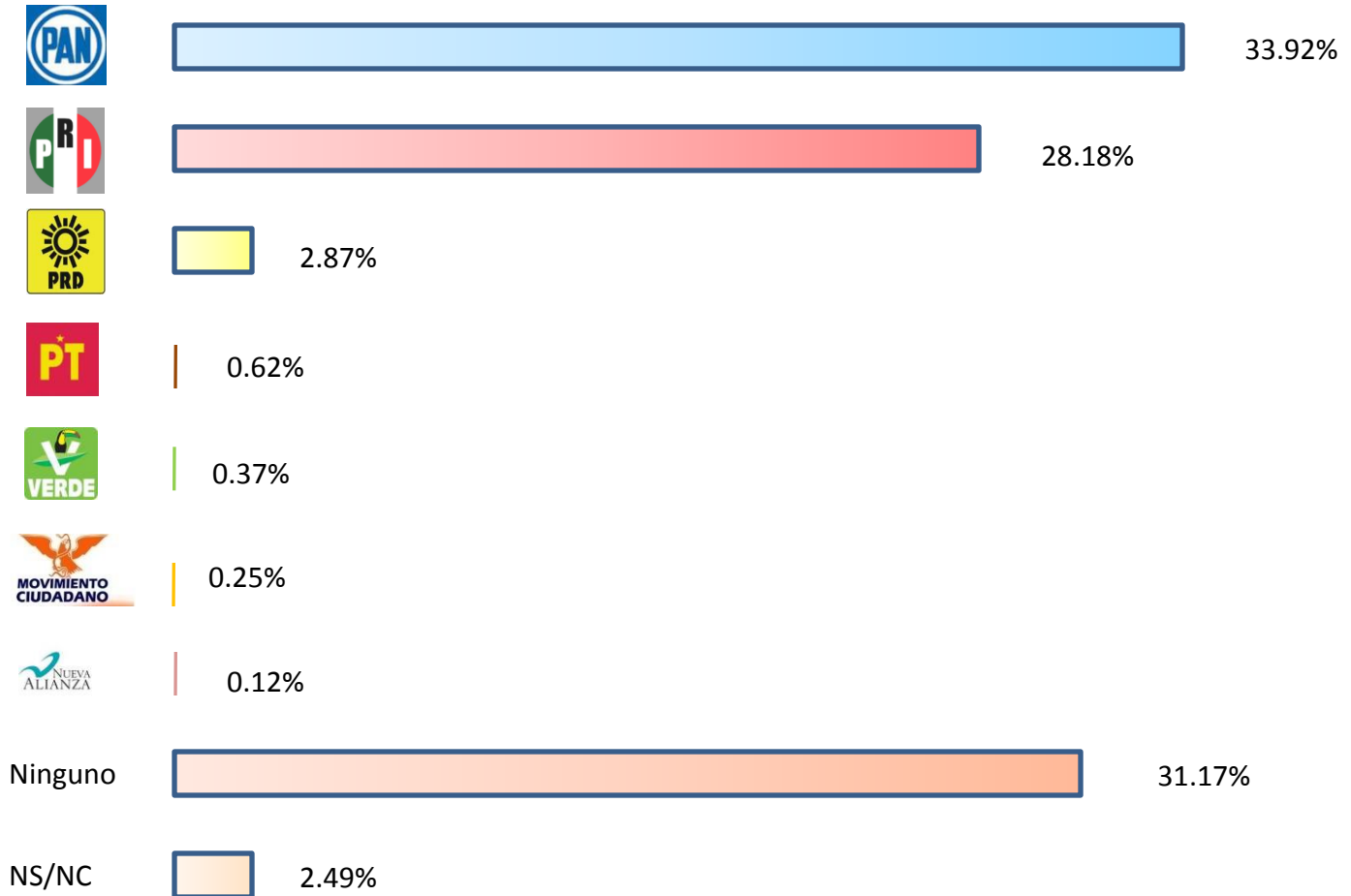

¿Por qué?

Razón:			
Trabaja por el bien de México	40.44%	41.59%	26.09%
Tiene experiencia para gobernar	27.57%	23.01%	13.04%
Abandera las causas populares	2.57%	2.65%	17.39%
Son honestos	4.04%	2.65%	0.00%
Siempre he sido del mismo partido	18.01%	19.47%	0.00%
Para que se dé un cambio	2.94%	8.41%	39.13%
Otra	3.68%	0.88%	0.00%
NS/NC	0.74%	1.33%	4.35%

¿Cuál sería el partido por el que definitivamente nunca votaría?

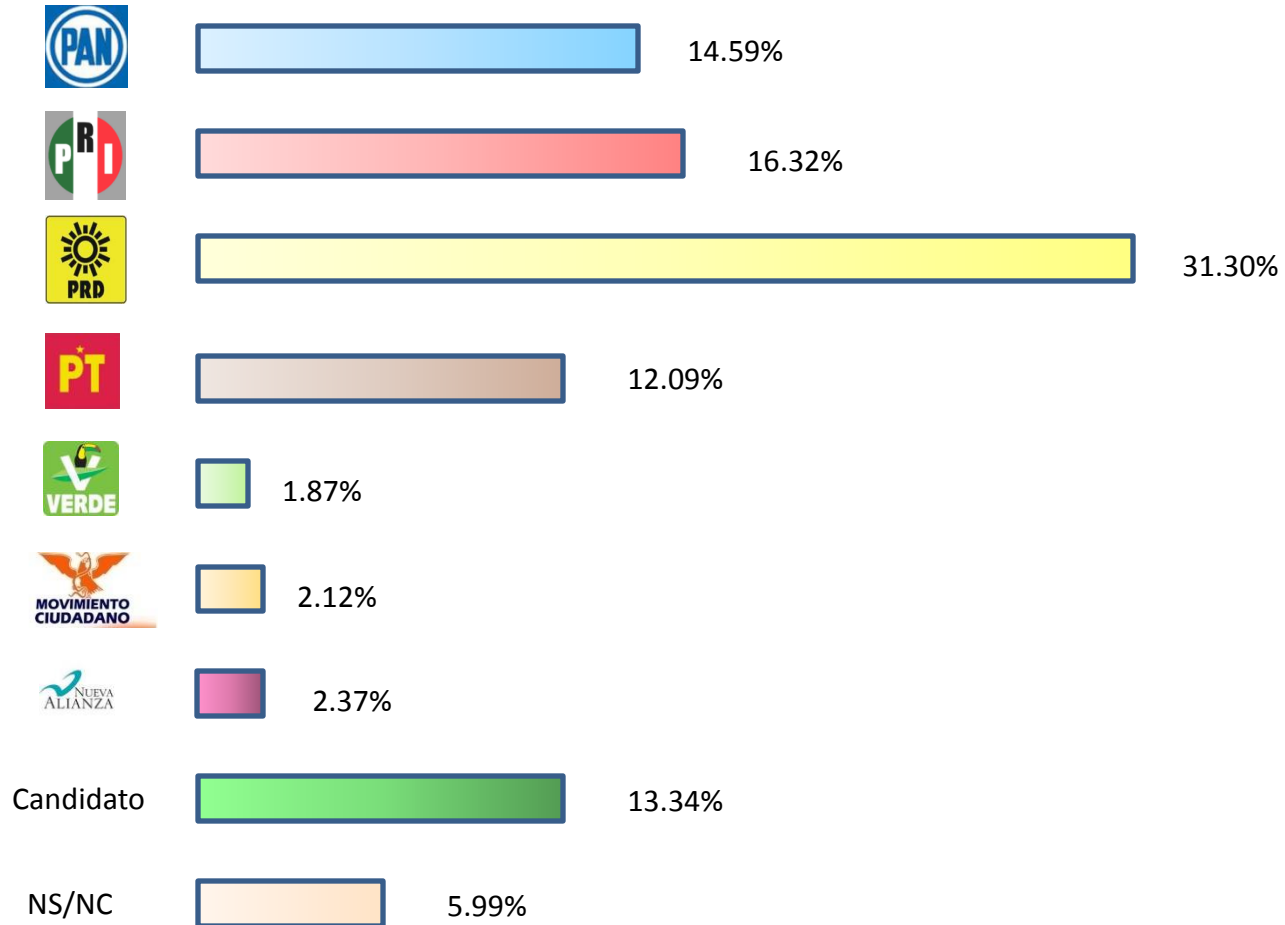

¿Por qué?

Razón:			
Por corruptos	35.04%	45.04%	19.92%
No hacen nada por la gente	35.04%	20.61%	23.90%
Buscan su beneficio personal	19.66%	18.32%	17.53%
Son conflictivos	3.42%	3.82%	15.54%
Detienen el progreso del país	0.00%	2.29%	7.97%
Por tradición familiar	4.27%	5.34%	5.98%
Otra	1.71%	3.05%	7.57%
NS/NC	0.85%	1.53%	1.59%

Preferencias para Presidente de la República

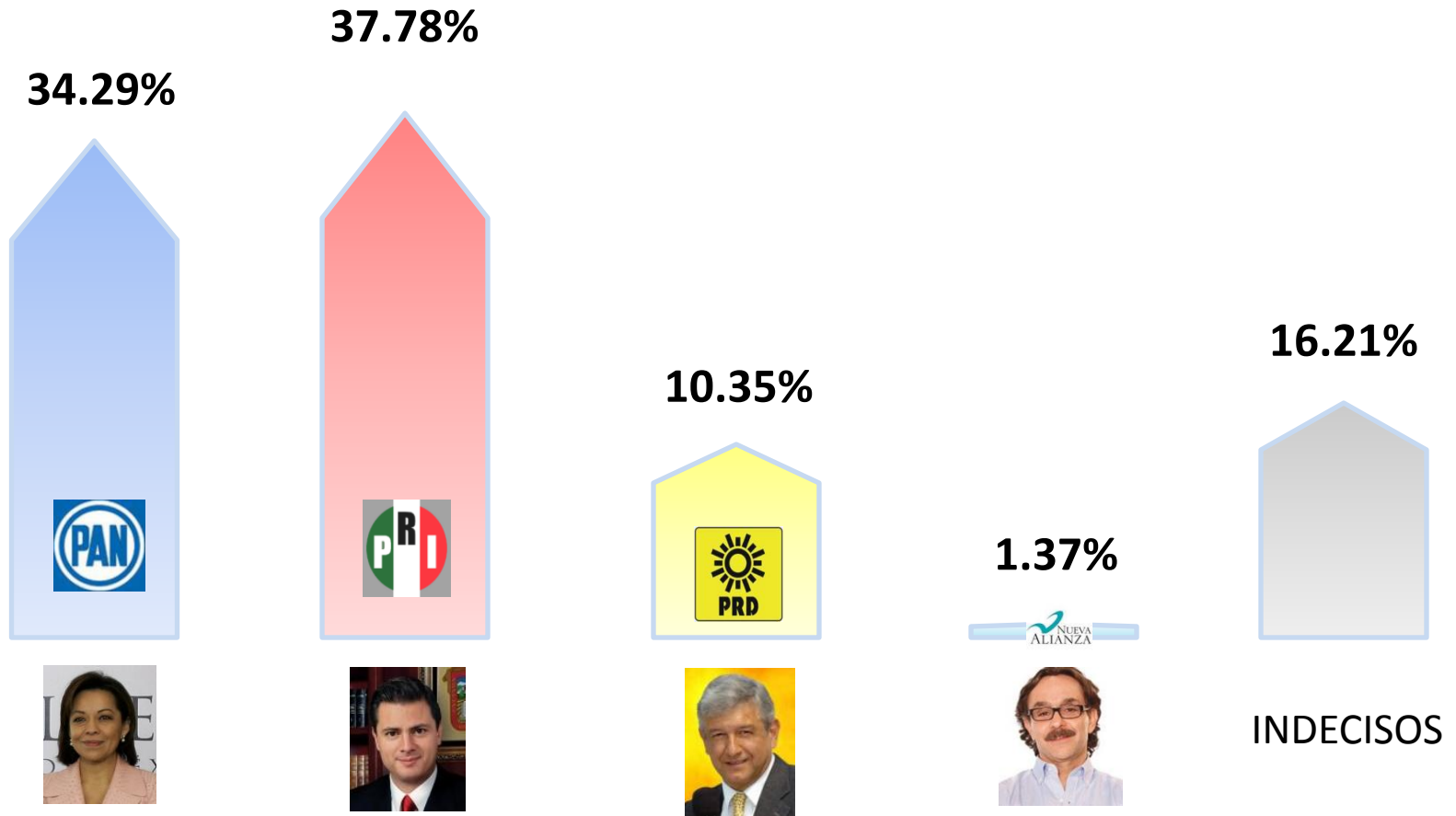



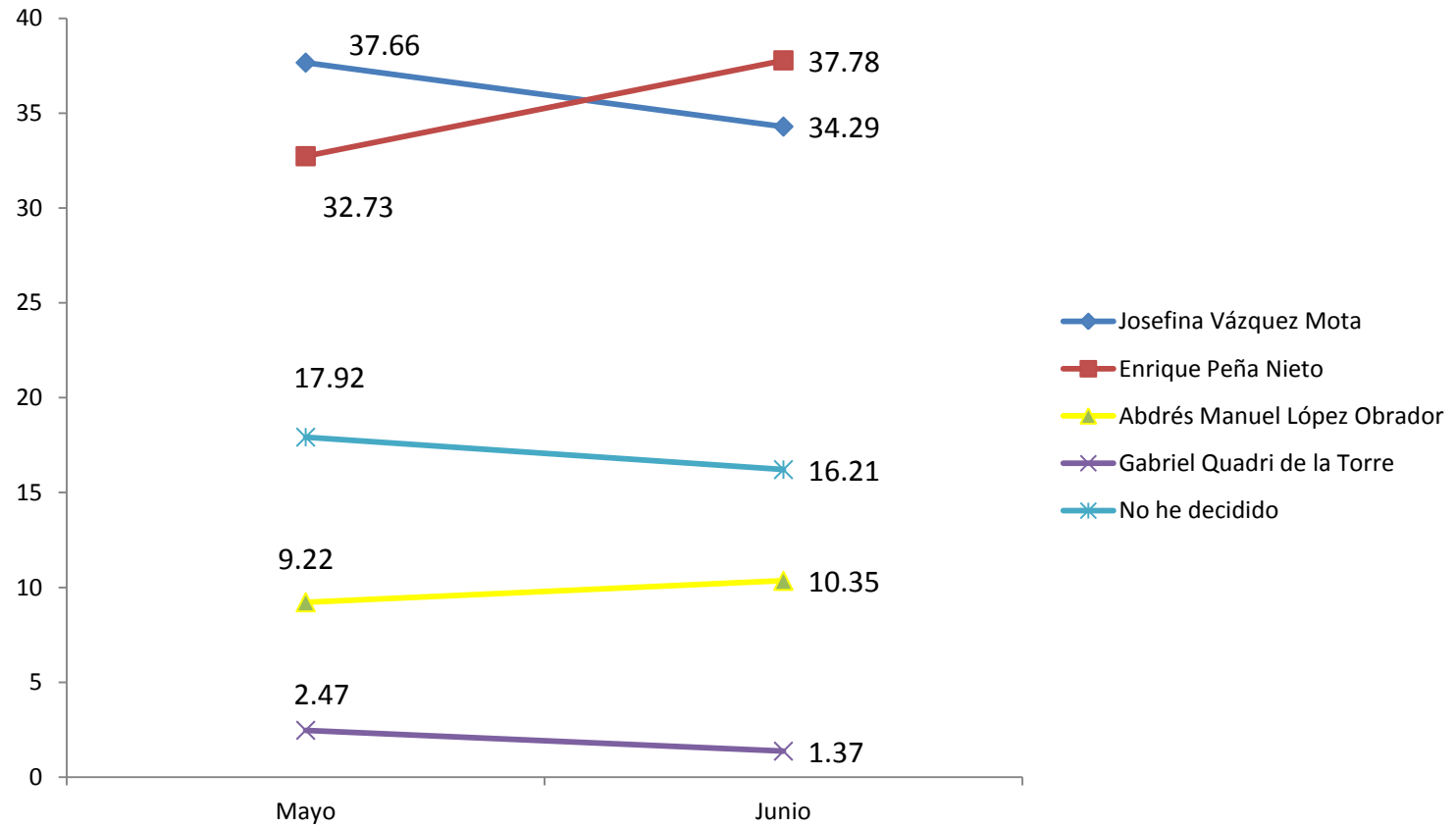

Comparativo de preferencias para Presidente de la República Mayo-Junio

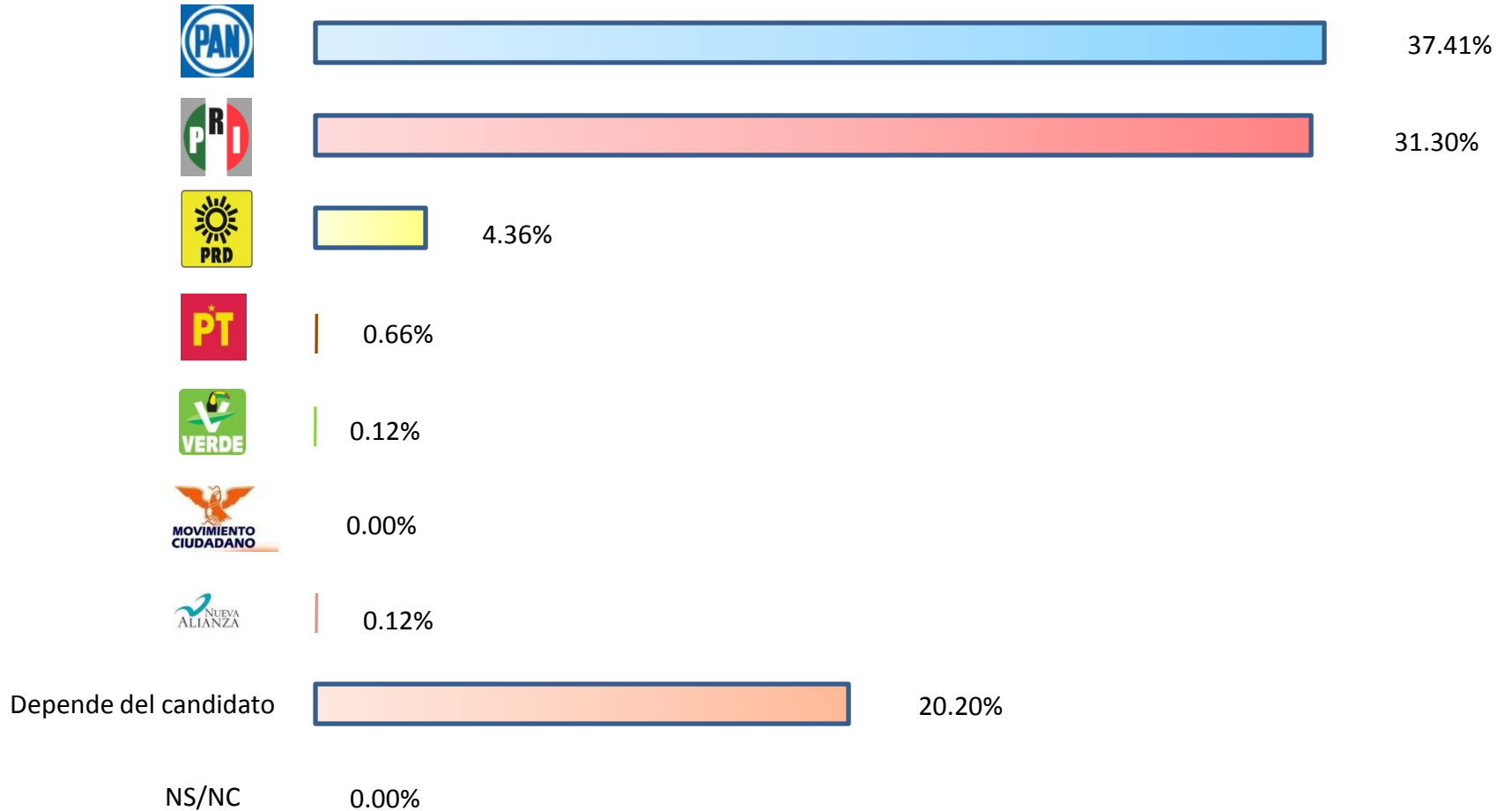

Cómo usted sabe, también habrá elecciones para designar Diputados Locales por su Distrito, ¿ Por qué partido votaría sí hoy fueran las elecciones?



NAME ID de Candidatos a la Presidencia Municipal de Hermosillo

	Conoce	No conoce	Buena	Mala	Ni buena ni mala
	90.90%	9.10%	70.10%	9.33%	20.58%
	89.78%	10.22%	65.68%	8.06%	26.27%
	19.33%	80.67%	40.65%	3.87%	55.48%
	11.10%	88.90%	32.58%	5.62%	61.80%

NAME ID de Candidatos al Senado de la República.

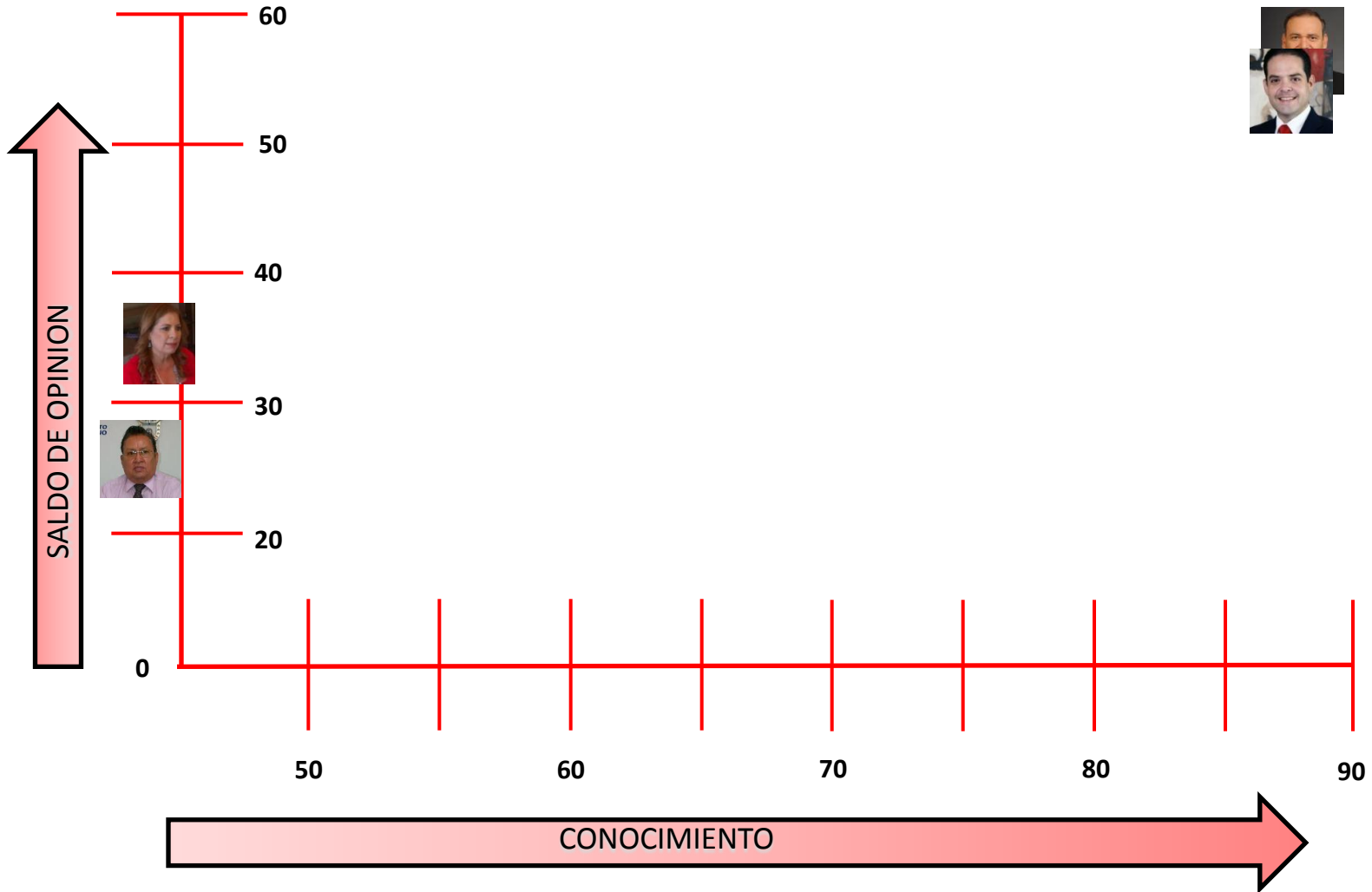

Me podría decir de quién de los candidatos a la Presidencia Municipal de Hermosillo ha escuchado las mejores propuestas:

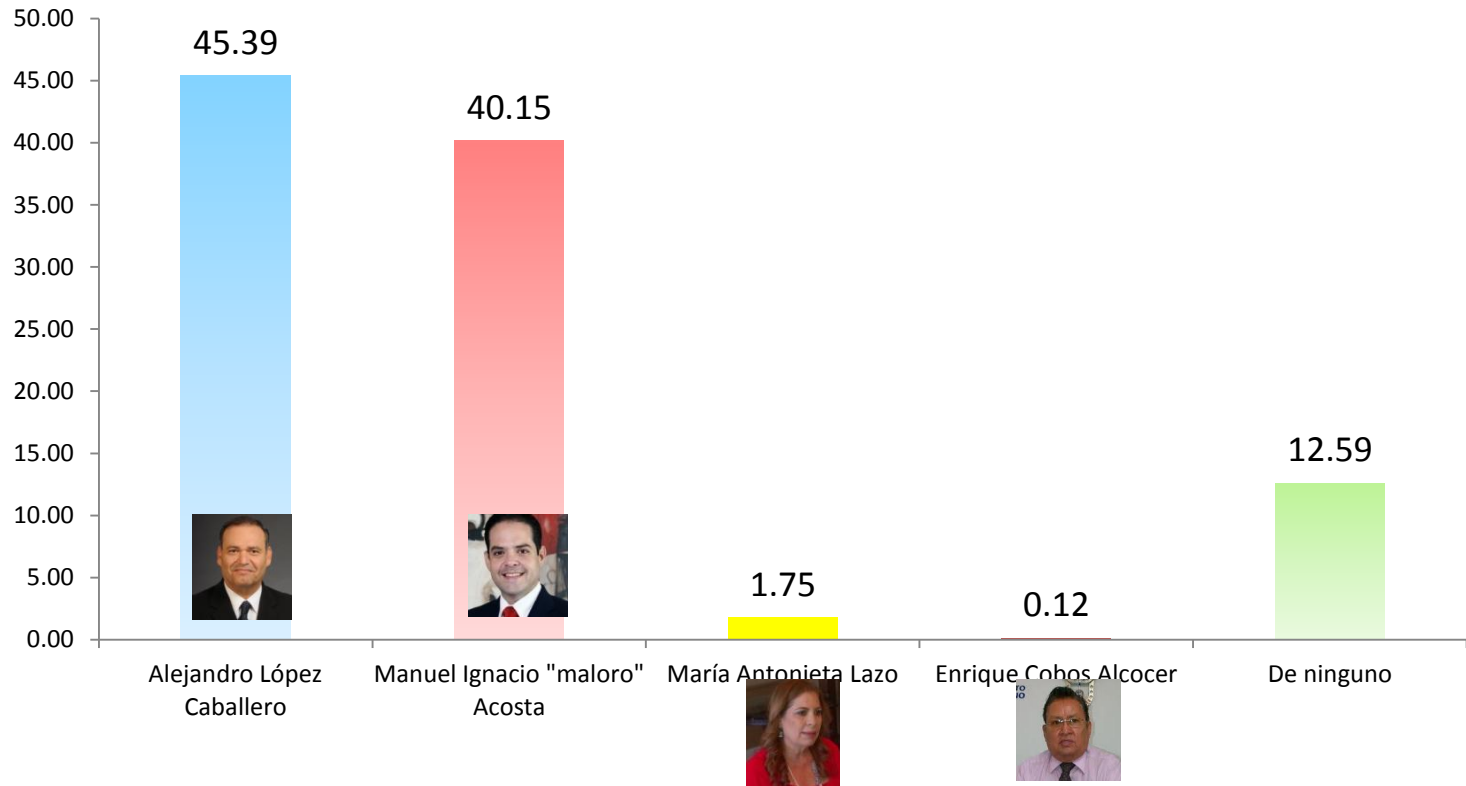

Me podría decir por favor ¿Qué día decide Usted por quién va a votar?

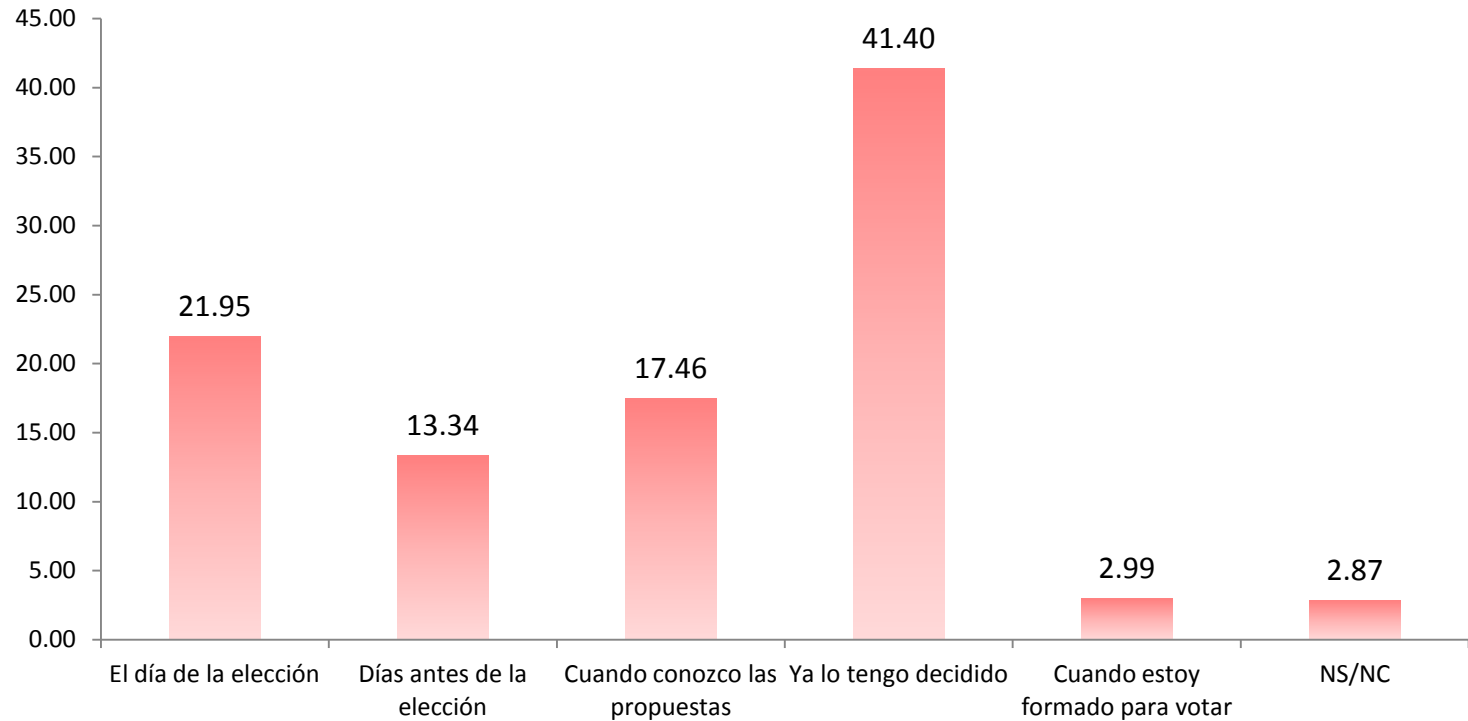

Preferencia para Presidente Municipal con Boleta Simulada

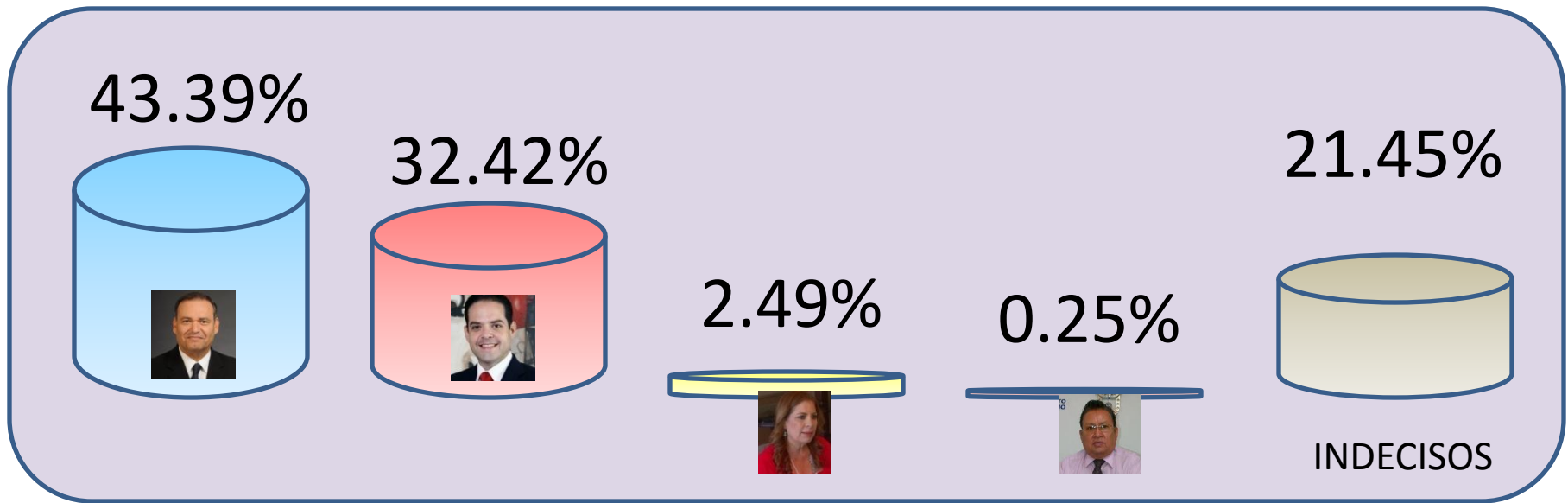

Comparativo de preferencias para Presidente Municipal con Boleta Simulada Mayo-Junio

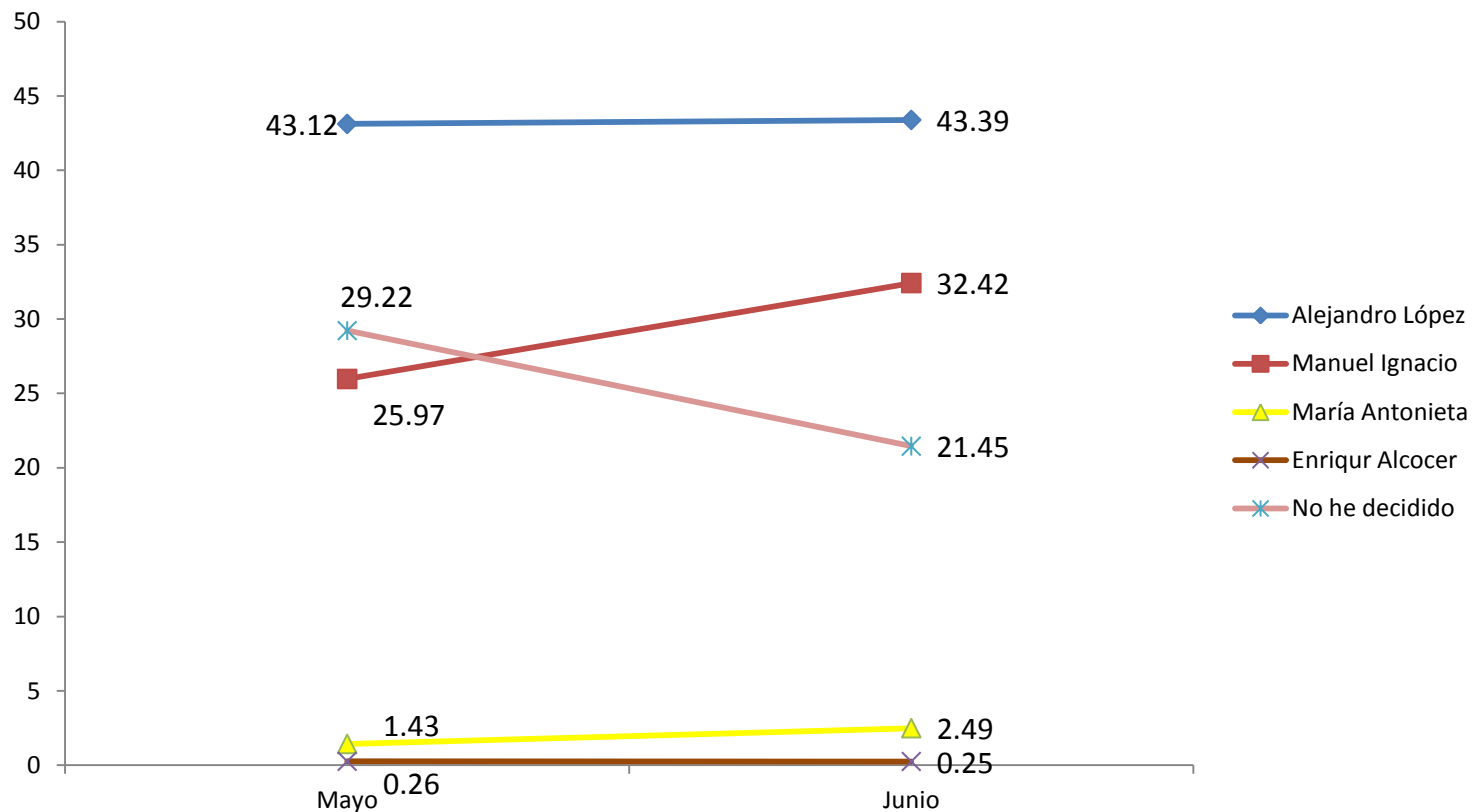

Cómo votan a la Presidencia Municipal de Hermosillo por Género

HOMBRES

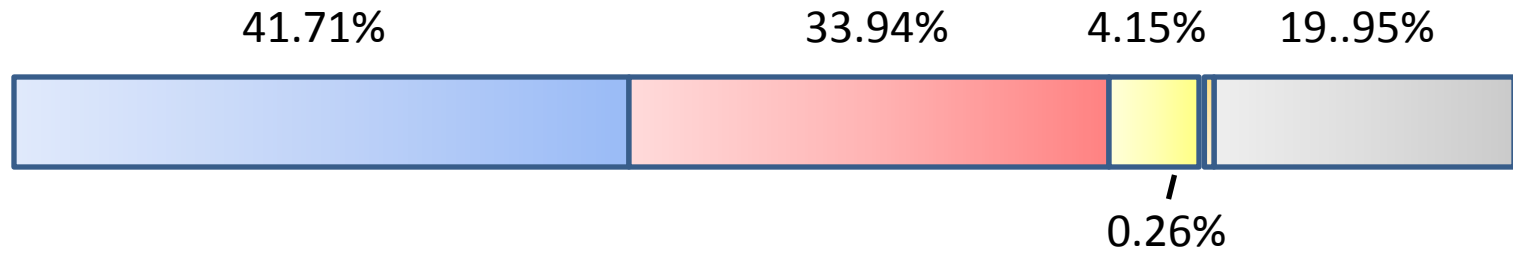

MUJERES

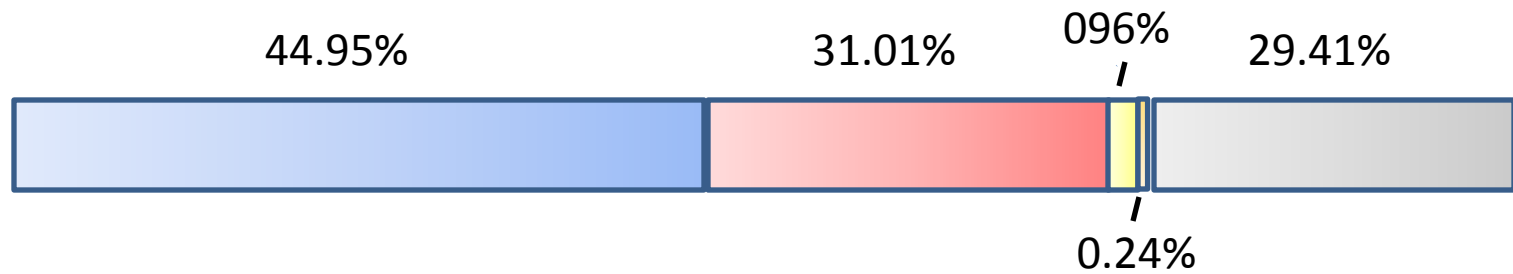

Cómo votan a la Presidencia Municipal de Hermosillo por Grupos de Edad

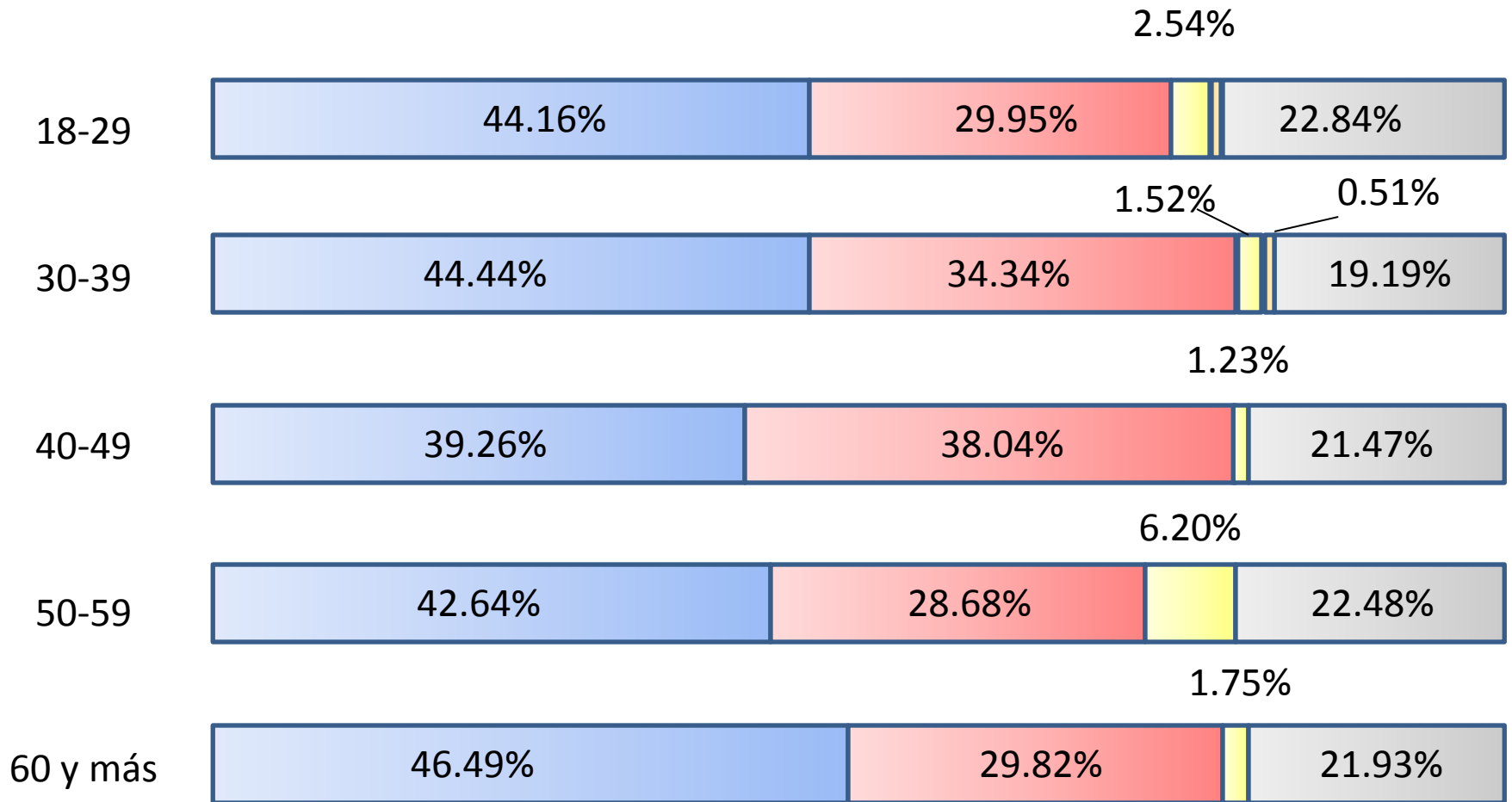

Distribución del voto por género, grupos de edad y nivel socioeconómico



43.39%

Por genero



Por edad

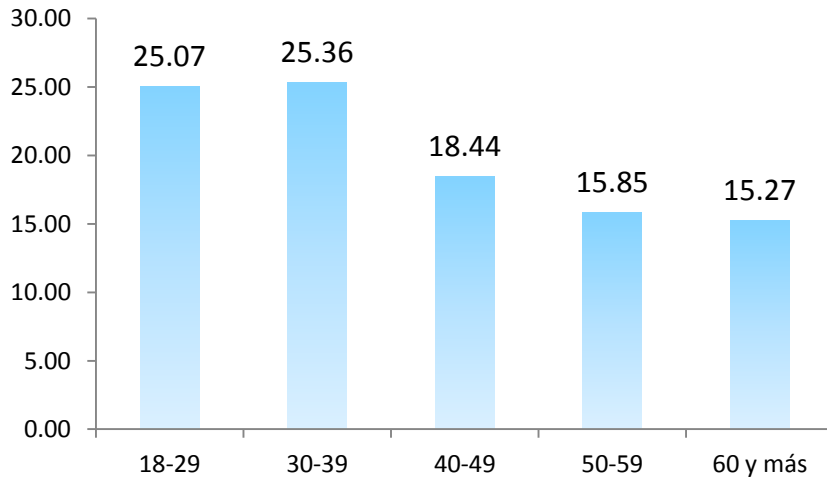

Nivel Socioeconómico

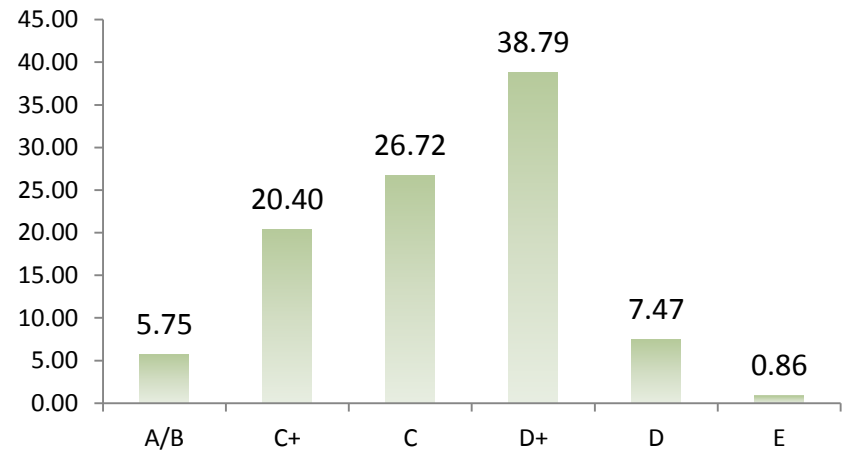

Distribución del voto por género, grupos de edad y nivel socioeconómico



32.42%

Por genero



Por edad

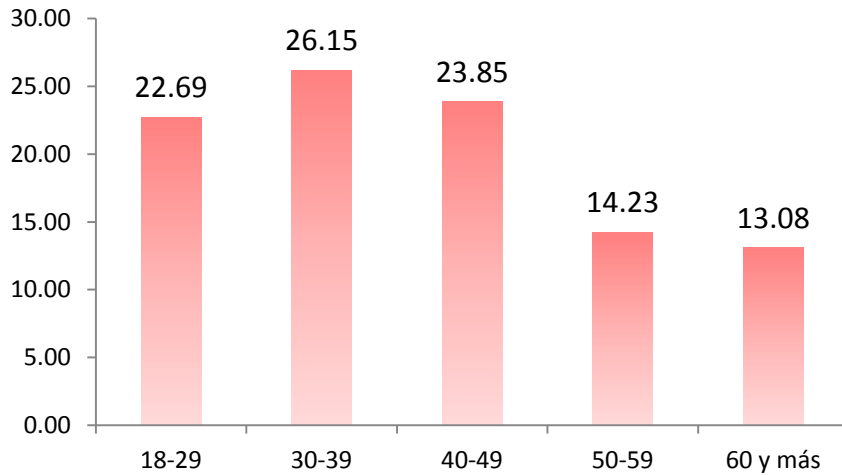

Nivel Socioeconómico

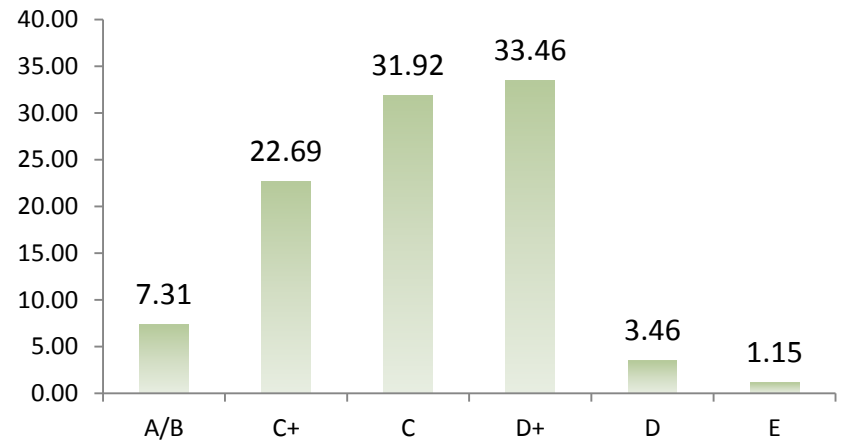

Distribución del voto por género, grupos de edad y nivel socioeconómico



2.49%

Por genero

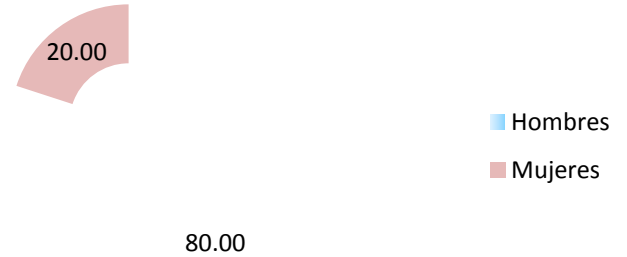

Por edad

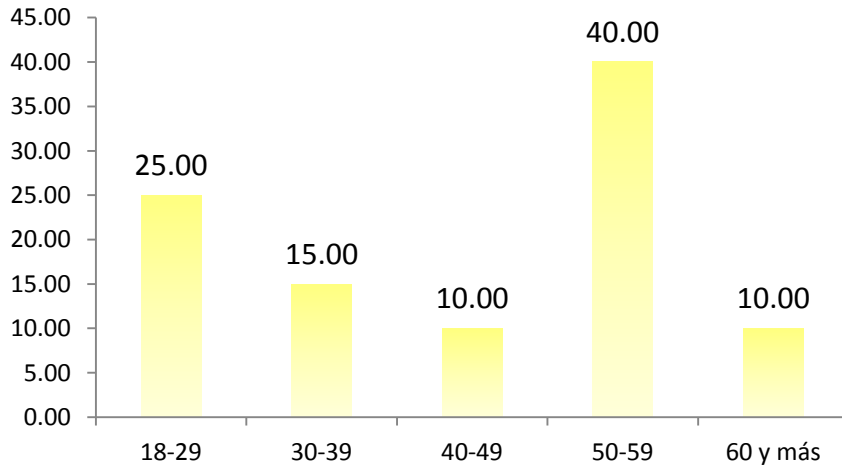

Nivel Socioeconómico

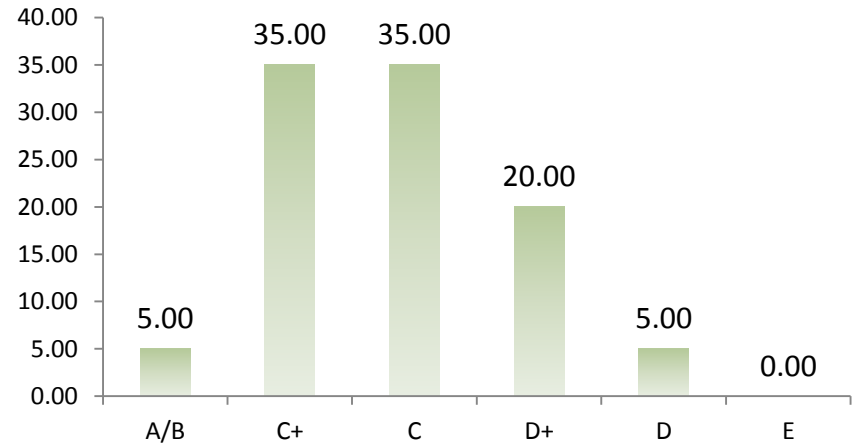

Preferencias para Senadores de la República con Boleta Simulada

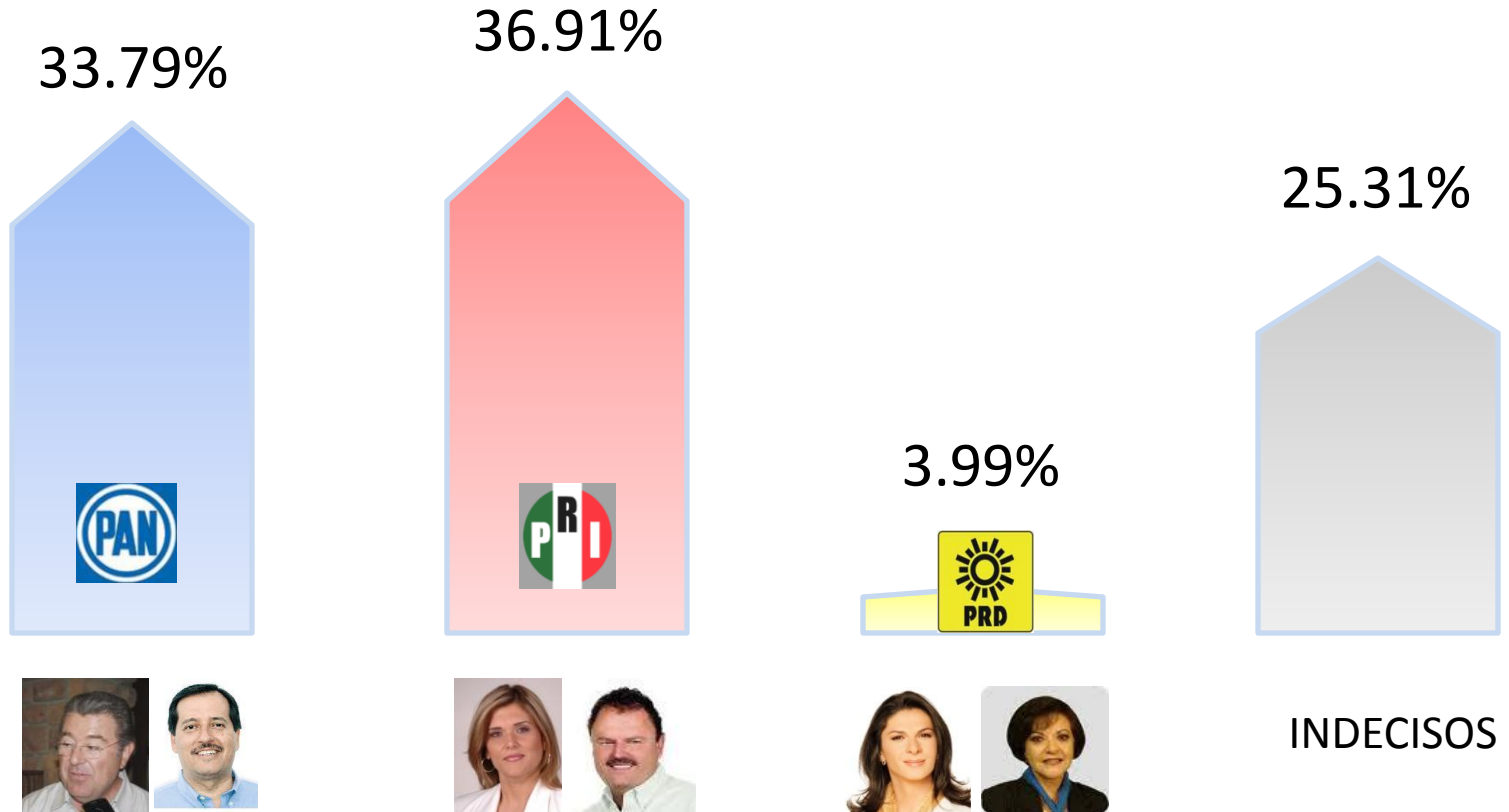

Comparativo de preferencias al Senado de la República con Boleta Simulada Mayo-Junio

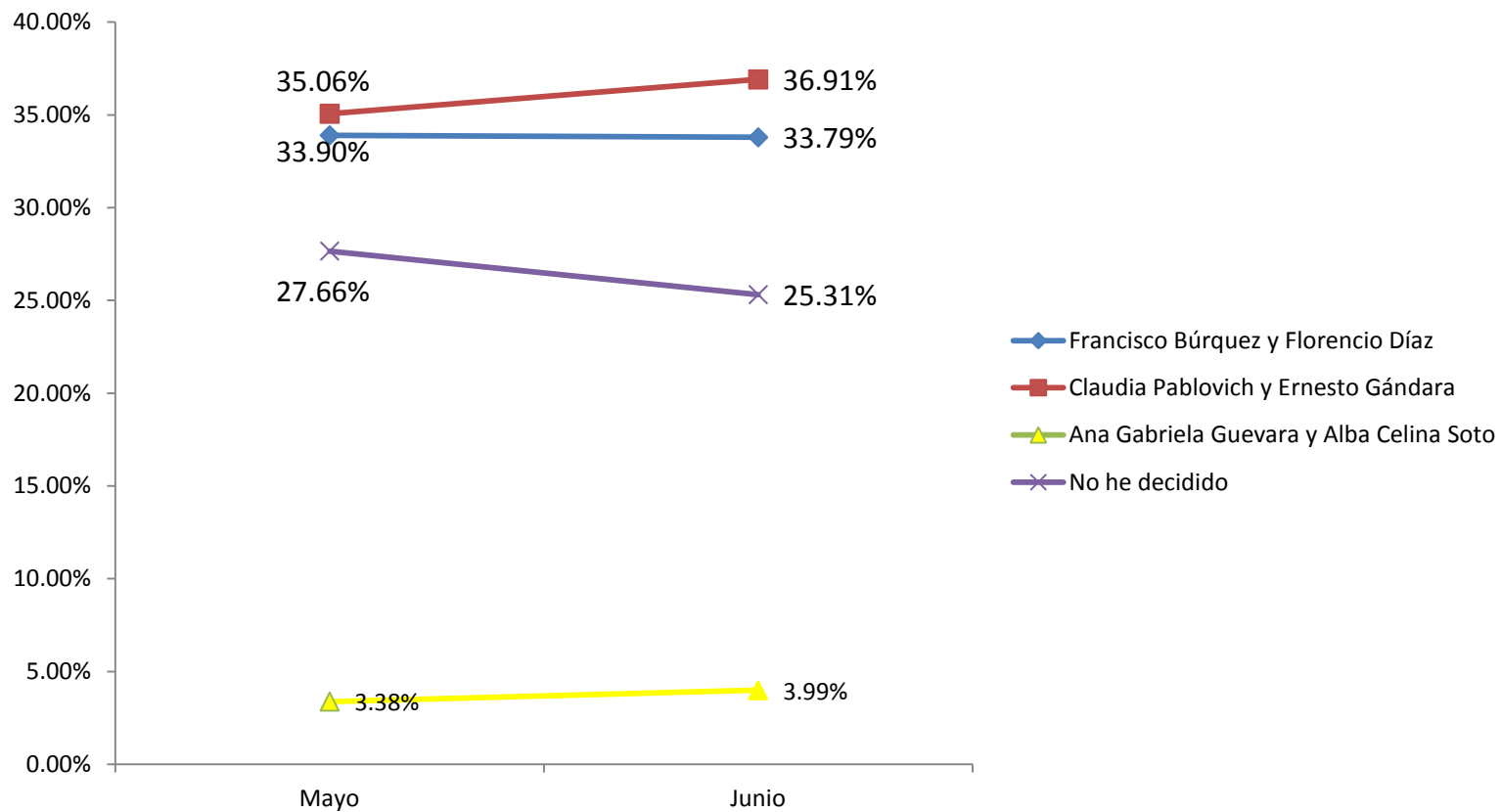

Preferencias para Diputados Federales con Boleta Simulada
Distrito III

33.58%



34.08%

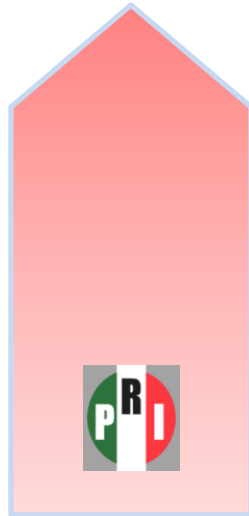

2.49%



29.85%



INDECISOS

Comparativo de preferencias para Diputado Federal con Boleta Simulada Mayo-Junio

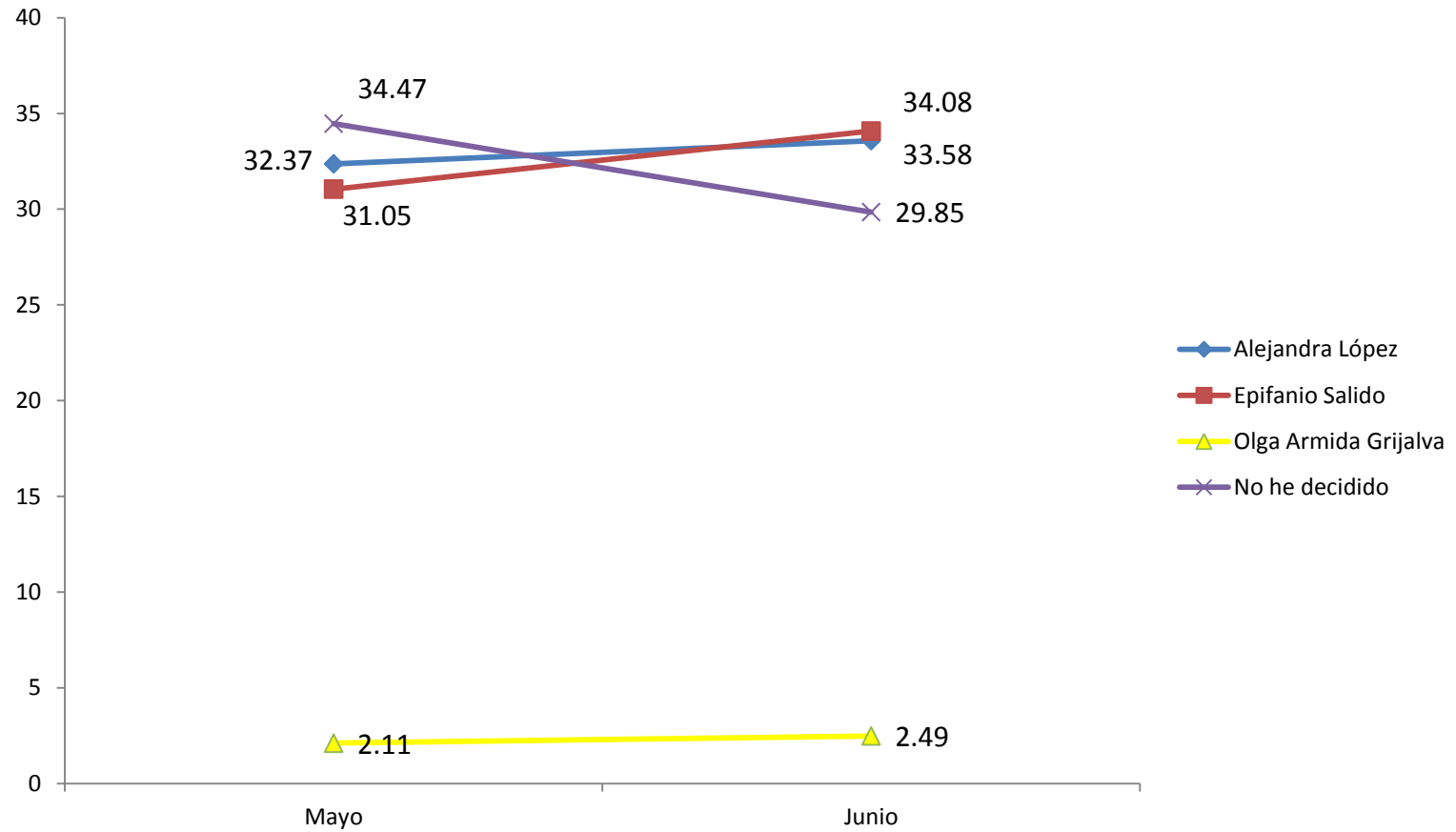

Preferencias para Diputados Federales con Boleta Simulada
Distrito V

37.25%

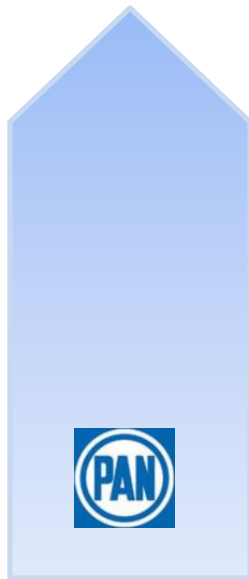

27.50%

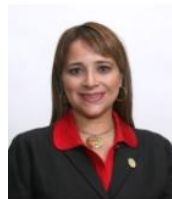
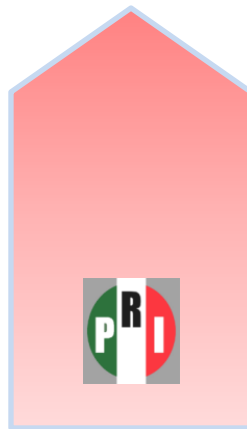

2.75%



32.50%



INDECISOS

Comparativo de preferencias para Diputado Federal con Boleta Simulada Mayo-Junio

