



Investigaciones
Sociales Aplicadas

INSTITUTO FEDERAL
ELECTORAL

003714

Blanca Belio
2012 MAY -5 PM 1:07

SECRETARIA EJECUTIVA

México, D.F., a 5 de mayo de 2012.

**LIC. EDMUNDO JACOBO MOLINA.
SECRETARIO EJECUTIVO.
INSTITUTO FEDERAL ELECTORAL.**

P R E S E N T E.

Considerando la obligación formal y la voluntad de nuestra parte de dar cabal y correcto cumplimiento al Acuerdo del Consejo General del Instituto Federal Electoral CG411/2011, por el que se establecen los lineamiento así como los criterios generales de carácter científico que deberán observar las personas físicas y morales que pretendan ordenar, realizar y/o publicar encuestas por muestreo, encuestas de salida y/o conteos rápidos durante el proceso electoral 2011-2012, aprobado en la sesión del 14 de diciembre de 2011, anexo a la presente le remitimos para su conocimiento y notificación un documento que detalla características técnicas y responsables del patrocinio, realización y publicación de los resultados de la encuesta nacional de seguimiento diario Milenio/GEA-ISA relativa a las preferencias de la ciudadanía para la elección por la Presidencia de la República, así como los resultados de este ejercicio que fueron observados y difundidos entre el 26 de abril y el 4 de mayo del presente año. Como es de su conocimiento, este ejercicio es realizado por **GEA Grupo de Economistas y Asociados, S.C.** e **ISA Investigaciones Sociales Aplicadas ®** y patrocinado y difundido por **Grupo Milenio ®**.

Asimismo, para su conocimiento y disposición integra de los materiales relativos a este estudio, se remite copia del documento ***Encuesta Nacional de Seguimiento Diario de las Preferencias Electorales en México, 2012. Reporte de resultados (abril de 2012)***, que fue colocado desde principios del presente mes en las páginas de Internet de los responsables de la realización, patrocinio y difusión de este ejercicio demoscópico, para consulta gratuita de los ciudadanos interesados.



Investigaciones
Sociales Aplicadas

Con posterioridad, y atendiendo a lo informado por usted a través del Oficio SE/508/2012 de la Secretaría Ejecutiva del Instituto Federal Electoral, de fecha 13 de marzo de 2012, por el que la autoridad manifiesta que considera congruente entregar copia del estudio completo y de su base de datos dentro de los cinco días naturales siguientes a la primer publicación, remitiendo subsecuente y semanalmente los elementos que vayan actualizando este ejercicio demoscópico, seguiremos haciendo entrega de manera semanal de reportes parciales en papel con los resultados observados y difundidos, así como de la base de datos generada durante cada período, indicando que la documentación probatoria obra en poder de la autoridad desde un envío previo.

Al cierre del ejercicio, nuevamente remitiremos un documento con los resultados completos y la base de datos integrada del mismo, junto con una nueva copia de toda la documentación requerida por la autoridad.

Quede a sus órdenes para cualquier asunto relacionado con esta entrega.

Aprovecho la ocasión para enviarle un cordial saludo.

A T E N T A M E N T E:

RICARDO DE LA PEÑA
PRESIDENTE EJECUTIVO

ISA Investigaciones Sociales Aplicadas ®
Indagaciones y Soluciones Avanzadas, S.C.

Mayo 5, 2012.

Encuesta Nacional de Seguimiento de las Preferencias Electorales en México, 2012

**Séptimo reporte semanal
(26 de abril – 4 de mayo de 2012)**



Para dar cumplimiento al acuerdo CG411/2011 del Consejo General del Instituto Federal Electoral, por el que se establecen los lineamientos así como los criterios generales de carácter científico que deberán observar las personas físicas y morales que pretendan ordenar, realizar y/o publicar encuestas por muestreo, encuestas de salida y/o conteos rápidos durante el proceso electoral 2011-2012, en el presente documento se detallan responsables, características técnicas y resultados de la **Encuesta Nacional de Seguimiento de las Preferencias Electorales en México, 2012** durante el periodo reportado, atendiendo al Oficio No. SE/508/2012 de la Secretaría Ejecutiva del Instituto Federal Electoral, de fecha 13 de marzo de 2012, por el que la autoridad manifiesta que considera congruente entregar copia del estudio completo y de su base de datos dentro de los cinco días naturales siguientes a la primer publicación, remitiendo subsecuente y semanalmente los elementos que vayan actualizando este ejercicio demoscópico.

Responsables:

GEA Grupo de Economistas y Asociados, S.C.

<http://www.gea.estructura.com.mx>

Presidente Ejecutivo: Mauricio González.

Director General: Ernesto Cervera.

Asesor Estadístico: Gabriel Olivares.

Oficinas: Pestalozzi 522, Col. Narvarte, 03020, México, D.F.

Tel. [52] 55 5639 9000 E-mail: contacto@gea.estructura.com.mx

ISA Investigaciones Sociales Aplicadas ®

<http://www.isa.org.mx>

INDAGACIONES Y SOLUCIONES AVANZADAS, S.C.

Responsable del diseño: Ricardo de la Peña (Presidente Ejecutivo).

Despacho: Minerva 359, Col. Florida, 01030, México, D.F.

Tel. [52] 55 5663 4348 E-mail: ricartur@isa.org.mx

Miembro del Consejo de Investigadores de la Opinión Pública. A.C.
Miembro de ESOMAR

Responsable del operativo: Rosario Toledo (Directora General).

Oficinas: Coyoacán 7, Col. Del Valle, 03100, México, D.F.

Tel. [52] 55 5669 3481 E-mail: rosariot@isa.org.mx



Investigaciones
Sociales Aplicadas



MILENIO
Grupo Milenio Noticias

Patrocinio y difusión:

Grupo Milenio®

<http://www.milenio.com>

MILENIO DIARIO, S.A. DE C.V.
AGENCIA DIGITAL, S.A. DE C.V.

Director Editorial Adjunto: Ciro Gómez Leyva.

Oficinas: Av. Morelos 16, Col. Centro, 06040, México, D.F.

Conmutador: [52] 55 5140 4900

El financiamiento íntegro del estudio es cubierto por el patrocinador.

Las empresas responsables del estudio manifiestan que no desarrollan labores de estrategia, posicionamiento, mercadotecnia, campaña, ventas, recaudación de fondos u otras similares ajenas a la investigación.

Los datos técnicos del estudio estarán permanentemente accesibles en forma gratuita para el público interesado en el sitio www.isa.org.mx.

Características técnicas:

1. Objetivos del estudio:

Dar seguimiento a las preferencias de los ciudadanos mexicanos para la elección por la Presidencia de la República en 2012.

2. Población bajo estudio:

Ciudadanos mexicanos residentes en viviendas particulares en el territorio nacional que cuenten con credencial de elector vigente.

El presente análisis de resultados se refiere exclusivamente a la población estudiada y estos datos sólo tienen validez para expresar la opinión de la población bajo estudio en las fechas específicas del levantamiento de los datos.

3. Método de muestreo:

Marco muestral: listado de secciones electorales en el territorio nacional. **Selección en primera etapa:** 48 secciones electorales con rotación diaria y sustituciones para enfrentar eventualidades, elegidas con probabilidad proporcional al tamaño (definido por el número de electores registrados en el Listado Nominal). Para fines de estimación de preferencias, se agregan los datos tomados durante tres días consecutivos en 144 distintas secciones electorales. **Selección en segunda etapa:** ocho viviendas por sección, mediante recorrido aleatorio (con arranque a partir del domicilio de la casilla básica en la elección federal pasada e intervalo constante por cada sección en muestra). **Selección del informante:** la persona que formando parte de la población objetivo celebra el próximo cumpleaños de entre las presentes al momento de la entrevista. En caso de no poder realizarse la entrevista en el domicilio elegido o a la persona seleccionada, se procedió a entrevistar en una vivienda contigua, hasta su realización, llevando control de la tasa de rechazo.

4. Método de recopilación:

Entrevistas personales (cara a cara), en viviendas particulares, aplicando de manera asistida por computadora un cuestionario estructurado, cuyo contenido estará exclusivamente vinculado a este ejercicio. Trasmisión de datos en línea para su compilación; en caso de no poder trasmitirse de manera automática los datos por cualquier motivo, se recuperarán en papel, para su posterior trasmisión informática o telefónica.

Por razones operativas, se efectuó un corte informativo a las 19:00 horas del último día observado, procesando y reportando los datos acopiados los dos días previos y en el último hasta el momento del corte. Después del corte, se pudieron acumular casos adicionales, a incluir en posteriores estimaciones.

5. Método de cálculo:

Los resultados presentados no son en ningún caso frecuencias simples, sino estimaciones basadas en el empleo de factores de expansión muestral, calculados como el inverso de la probabilidad de selección de cada individuo en muestra, ajustados para hacer acorde la distribución diaria de casos por sexo y edad con la reportada en el Listado Nominal de Electores.

El procedimiento para el cálculo de proporciones por candidato adoptó dos modalidades: la estimación a partir del total de observaciones, incluyendo los casos en que el entrevistado no se definió por un candidato por cualquier razón; y la estimación excluyendo los casos en que el entrevistado no se definió por un candidato, que se utilizó únicamente para fines de comparación con otros estudios y se empleará al cierre del ejercicio para su cotejo con los resultados de la elección que den a conocer las autoridades electorales.

Los datos son capturados en *Geocontrol* y procesados con *PSPP*. Los reportes son generados usando paquetes de *Office*.

6. Fecha de levantamiento:

17 de marzo al 4 de mayo de 2012.

7. Tamaño de la muestra:

1,152 casos (salvo pérdidas por causas de fuerza mayor) para cada reporte diario, observados durante tres días consecutivos.

8. Calidad de la estimación:

Para la definición efectiva del margen de error de las estimaciones y, por ende, del intervalo, se calculó la varianza promedio entre secciones en cada una de las opciones de respuesta para el total de casos observados en los tres días.

9. Margen de error tolerado:

±3% (al 95% de confianza).

10. Tasa de rechazo:

La tasa de rechazo que se reporta corresponde al cociente de los casos de entrevista completa transmitidas automáticamente entre contactos realizados para lograr dichas entrevistas, incluyendo entrevistas completas, incompletas, rechazos y casos en que se haya logrado el contacto, pero en los que en la vivienda seleccionada no residan personas que cumplan con las características demandadas a la población a observar. Por razones prácticas, se excluyen del cálculo los casos en que no se logre el contacto o no exista información que permita determinar la elegibilidad de los residentes en una vivienda.

11. Personal involucrado:

Entrevistadores con identificación de la empresa operadora, quienes portarán equipos celulares con conexión a Internet y programa para la aplicación de entrevistas; habrá un encuestador por cada sección donde se tomen datos en forma simultánea a otras secciones en muestra. Supervisores itinerantes. Verificador. Monitorista. Programador. Responsable de la base de datos.

El análisis de la información y la elaboración del informe de resultados fue responsabilidad directa del personal directivo de las empresas responsables.

12. Control de calidad:

La empresa operadora de este estudio ha implementado los procesos para la certificación en la norma ISO 20252:2006, que establece los requisitos de servicio de las organizaciones y los profesionales de la investigación de mercado, opinión y social. Su directiva cumple con el código internacional CCI / ESOMAR para la práctica de la investigación social y de mercado y con las directrices mundiales para la investigación de este organismo. Sus trabajos de compilación de información se rigen por lo establecido en la Ley Federal de Protección de Datos Personales en Posesión de los Particulares.

Para el control de calidad del trabajo de campo se emplean varias técnicas: control automatizado de la efectiva aplicación de entrevistas en las secciones seleccionadas mediante localización geográfica automatizada; supervisión itinerante *in situ* del trabajo de campo; monitoreo en tiempo real del acopio de información transmitida; verificación cartográfica de domicilios reportados; verificación de referencias domiciliarias con imágenes en archivos públicos; contacto telefónico posterior selectivo, para confirmar entrevista; revisión y depuración de los datos para su integración a la base general del estudio.

13. Verificabilidad del estudio:

Los responsables de la realización del estudio manifiestan que están en posibilidades de presentar a las autoridades competentes y que conservarán de manera integral la siguiente información:

1. La información que se utilizó para delimitar a la población bajo estudio y para seleccionar la muestra.
2. Las operaciones que se llevaron a cabo para determinar el tamaño de la muestra, así como todos los elementos valorados para el diseño de la misma.

3. Los mecanismos utilizados para seleccionar en cada una de las etapas de muestreo, hasta la selección de ciudadanos que fungieron como informantes.
4. El instrumento y materiales que se utilizaron para recopilar la información.
5. El cálculo de las varianzas obtenidas para las variables de estudio que se refieren a las preferencias electorales de los ciudadanos.

Con el objeto de garantizar la potencial verificación de los datos producto de este estudio, se conservarán los registros automatizados del lugar, fecha y hora de realización de cada entrevista, además de los programas de cómputo y rutinas de captura y las bases de datos originadas a partir de la recopilación realizada y de cualquier otra base generada o utilizada para el análisis de la información por el tiempo requerido por la autoridad electoral. Asimismo, de requerirse, se podrá dar descripción detallada de la forma en que se llevó a cabo el trabajo de campo y de la realización y supervisión de las entrevistas.

14. Respaldo documental:

Adjunto se entrega copia de los reportes diarios de resultados, así como de la base de datos generada durante el periodo de referencia, en el entendido de, al igual que la copia impresa del cuestionario previamente remitida, se entregan únicamente para dar cumplimiento a lo establecido en el acuerdo y que dicho instrumento, al igual que la base de datos correspondiente son propiedad de ISA Investigaciones Sociales Aplicadas ®, por lo que está prohibida la reproducción o transcripción por cualquier medio, su disseminación o uso para cualquier fin distinto a lo expresamente establecido en el acuerdo en cuestión.

Los responsables de la realización del estudio han hecho entrega previa a las autoridades de la documentación probatoria requerida sobre el estudio: copia impresa del cuestionario utilizado y documentos públicos probatorios: actas y reformas que acreditan la fecha de constitución y socios actuales de las razones sociales encargadas de los estudios; documentos que acreditan los derechos para el uso de marcas comerciales utilizadas para fines públicos; documentación que acredita las especializaciones y formaciones académicas de socios y participantes en los estudios, que demuestran su conocimiento en el área de investigación de la opinión pública; y documentación que prueba la pertenencia de los integrantes de las razones sociales a asociaciones nacionales o internacionales del gremio de la opinión pública.

15. Transparencia:

Los responsables del estudio han establecido contratos con **Grupo Milenio**® que fijan las condiciones para la realización y la divulgación de los resultados del mismo. Dichos instrumentos garantizan que la totalidad del financiamiento del estudio corre por cuenta de este patrocinador único. Los responsables del estudio manifiestan que cuentan con las tecnologías y metodologías requeridas para cumplir con el objeto de estos contratos en los términos establecidos y que los montos de pago acordados permiten la cobertura de la totalidad de los gastos directos relacionados con este ejercicio. Las empresas responsables del estudio podrán presentar a las autoridades, si éstas así lo requiriesen, toda la documentación probatoria de los ingresos y egresos relacionados con este estudio, que corroboren que los gastos directos están siendo cubiertos en su totalidad mediante los pagos realizados por este único patrocinador.

Resultados de preguntas relativas a preferencias electorales (semana 01):

REACTIVO	RESPUESTA	17-19 marzo	18-20 marzo	19-21 marzo
Si en este momento se celebraran las elecciones para la Presidencia de la República, ¿por qué partido político votaría usted?	PAN	20.0% (±2.7%)	21.1% (±2.8%)	21.5% (±3.0%)
	PRI-PVEM	34.5% (±3.4%)	31.8% (±3.3%)	32.2% (±3.2%)
	PRD-PT-MC	12.8% (±2.3%)	12.2% (±2.2%)	12.5% (±2.5%)
	Nueva Alianza	0.4% (±0.4%)	0.3% (±0.3%)	0.4% (±0.4%)
	Indefinidos	32.3% (±3.5%)	34.6% (±4.0%)	34.3% (±4.3%)
	- Ninguno	10.0%	11.0%	10.4%
	- No sabe	16.2%	18.1%	19.2%
	- No dice	6.1%	5.5%	4.7%
	J. Vázquez Mota	21.2% (±2.9%)	22.1% (±2.8%)	22.6% (±2.9%)
	E. Peña Nieto	33.8% (±3.2%)	32.6% (±3.3%)	31.1% (±3.3%)
Si en este momento se celebraran las elecciones para la Presidencia de la República, ¿por quién votaría usted?	A. M. López Obrador	15.3% (±2.3%)	14.5% (±2.3%)	14.6% (±2.6%)
	G. Quadri de la Torre	0.8% (±0.5%)	0.6% (±0.5%)	0.5% (±0.4%)
	Indefinidos	28.9% (±3.4%)	30.1% (±3.5%)	31.2% (±3.9%)
	- Ninguno	8.4%	8.8%	7.3%
	- No sabe	15.8%	16.6%	18.7%
	- No dice	4.7%	4.7%	5.3%
	J. Vázquez Mota	29.8% (±3.6%)	31.6% (±3.7%)	32.8% (±3.9%)
	E. Peña Nieto	47.5% (±4.3%)	46.7% (±4.2%)	45.3% (±4.4%)
	A. M. López Obrador	21.5% (±3.4%)	20.8% (±3.5%)	21.2% (±3.9%)
	G. Quadri de la Torre	1.2% (±0.7%)	0.9% (±0.6%)	0.8% (±0.6%)
CASOS OBSERVADOS	1146	1147	1134	
TASA DE RECHAZO	10%	10%	11%	

Casos observados al corte de las 19:00 horas del último día en cada reporte.
Tasa de rechazo para los contactos efectivos reportados automáticamente.
Entre paréntesis errores estadísticos estimados al 95 por ciento de confianza.

Resultados de preguntas relativas a preferencias electorales (semana 02):

REACTIVO	RESPUESTA	20-22 marzo	21-23 marzo	22-24 marzo	23-25 marzo	24-26 marzo	25-27 marzo	26-28 marzo	
Si en este momento se celebraran las elecciones para la Presidencia de la República, ¿por qué partido político votaría usted?	PAN	22.7% (±2.0%)	21.0% (±2.8%)	20.6% (±2.7%)	19.1% (±2.8%)	17.7% (±2.8%)	17.9% (±2.8%)	18.8% (±3.0%)	
	PRI-PVEM	30.7% (±3.3%)	32.2% (±3.8%)	33.4% (±3.7%)	33.2% (±3.8%)	32.4% (±3.4%)	30.6% (±3.9%)	30.2% (±3.8%)	
	PRD-PT-MC	12.3% (±2.4%)	13.3% (±2.6%)	13.9% (±2.5%)	13.7% (±2.5%)	13.2% (±2.4%)	13.9% (±2.6%)	13.1% (±2.8%)	
	Nueva Alianza	0.9% (±0.6%)	0.9% (±0.6%)	0.6% (±0.5%)	0.6% (±0.6%)	0.7% (±0.6%)	1.2% (±0.7%)	1.2% (±0.8%)	
	Indefinidos	33.4% (±3.3%)	32.6% (±4.1%)	31.6% (±3.8%)	33.4% (±3.8%)	35.9% (±4.1%)	37.4% (±4.4%)	36.7% (±4.3%)	
	- Ninguno	9.4%	8.4%	9.2%	9.8%	9.9%	10.4%	10.4%	
	- No sabe	19.8%	19.0%	17.6%	18.3%	20.0%	21.4%	21.2%	
	- No dice	4.2%	5.1%	4.8%	5.3%	6.0%	5.7%	5.2%	
	J. Vázquez Mota	24.1% (±3.1%)	22.8% (±3.2%)	21.5% (±2.9%)	20.4% (±3.0%)	19.6% (±3.0%)	20.6% (±3.1%)	20.6% (±3.1%)	21.0% (±3.1%)
	E. Peña Nieto	31.5% (±3.5%)	31.7% (±3.8%)	32.7% (±3.7%)	32.5% (±3.5%)	32.6% (±3.2%)	31.3% (±3.6%)	31.3% (±3.6%)	31.7% (±3.7%)
Si en este momento se celebraran las elecciones para la Presidencia de la República, ¿por quién votaría usted? (excluyendo el segmento de indefinidos)	A. M. López Obrador	13.8% (±2.5%)	14.7% (±2.6%)	14.8% (±2.5%)	14.4% (±2.6%)	13.7% (±2.5%)	13.4% (±2.6%)	13.0% (±2.6%)	
	G. Quadri de la Torre	0.5% (±0.4%)	0.6% (±0.4%)	0.3% (±0.3%)	0.2% (±0.3%)	0.2% (±0.2%)	0.3% (±0.3%)	0.2% (±0.3%)	
	Indefinidos	30.1% (±4.0%)	30.3% (±3.9%)	30.8% (±3.9%)	32.4% (±3.8%)	33.9% (±4.1%)	34.5% (±4.3%)	34.1% (±4.2%)	
	- Ninguno	7.1%	7.1%	8.7%	9.5%	9.0%	9.6%	9.7%	
	- No sabe	18.6%	18.4%	17.7%	17.9%	19.6%	20.6%	20.8%	
	- No dice	4.4%	4.9%	4.4%	5.1%	5.3%	4.3%	3.6%	
	J. Vázquez Mota	34.5% (±4.3%)	32.6% (±4.5%)	31.0% (±4.2%)	30.3% (±4.2%)	29.7% (±4.1%)	31.4% (±4.6%)	31.9% (±4.8%)	
	E. Peña Nieto	45.0% (±4.4%)	45.4% (±4.9%)	47.2% (±4.7%)	48.1% (±4.6%)	49.3% (±4.3%)	47.8% (±4.8%)	48.1% (±4.7%)	
	A. M. López Obrador	19.7% (±4.0%)	21.0% (±4.2%)	21.3% (±4.0%)	21.3% (±4.0%)	20.8% (±3.9%)	20.4% (±4.2%)	19.7% (±3.9%)	
	G. Quadri de la Torre	0.8% (±0.6%)	0.9% (±0.7%)	0.4% (±0.4%)	0.4% (±0.3%)	0.3% (±0.3%)	0.4% (±0.4%)	0.3% (±0.4%)	
CASOS OBSERVADOS		1150	1152	1152	1152	1152	1144	1112	
TASA DE RECHAZO		13%	11%	12%	9%	9%	8%	8%	

Casos observados al corte de las 19:00 horas del último día en cada reporte.
Tasa de rechazo para los contactos efectivos reportados automáticamente.
Entre paréntesis errores estadísticos estimados al 95 por ciento de confianza.

Resultados de preguntas relativas a preferencias electorales (semana 03):

REACTIVO	RESPUESTA	27-29 marzo	28-30 marzo	29-31 marzo	30 marzo - 1 abril	31 marzo - 2 abril	1-3 abril	2-4 abril	
Si en este momento se celebraran las elecciones para la Presidencia de la República, ¿por qué partido político votaría usted?	PAN	21.4% (±3.0%)	20.5% (±2.9%)	19.8% (±2.9%)	18.4% (±2.6%)	19.2% (±2.5%)	19.7% (±2.5%)	20.6% (±2.6%)	
	PRI-PVEM	29.4% (±3.6%)	31.3% (±3.6%)	32.5% (±3.5%)	35.3% (±3.4%)	34.8% (±3.0%)	35.4% (±3.2%)	34.3% (±3.1%)	
	PRD-PT-MC	13.2% (±2.7%)	12.1% (±2.5%)	11.7% (±2.3%)	12.6% (±2.5%)	13.9% (±2.5%)	15.1% (±2.5%)	14.2% (±2.5%)	
	Nueva Alianza	1.0% (±0.7%)	0.6% (±0.5%)	0.6% (±0.5%)	1.0% (±0.6%)	1.0% (±0.6%)	1.0% (±0.6%)	0.9% (±0.6%)	
	Indefinidos	35.0% (±4.2%)	35.5% (±4.2%)	35.4% (±4.1%)	32.0% (±3.7%)	31.1% (±3.5%)	28.8% (±3.7%)	30.0% (±3.9%)	
	- Ninguno	10.6%	10.0%	10.5%	10.1%	11.2%	10.2%	9.2%	
	- No sabe	19.4%	19.2%	18.0%	16.2%	15.6%	15.5%	17.4%	
	- No dice	5.0%	6.3%	6.9%	5.7%	4.3%	3.1%	3.3%	
	J. Vázquez Mota	21.7% (±3.0%)	21.6% (±3.0%)	21.0% (±3.0%)	21.2% (±2.9%)	20.9% (±2.7%)	20.4% (±2.7%)	20.4% (±2.7%)	21.5% (±2.8%)
	E. Peña Nieto	30.9% (±3.5%)	33.5% (±3.7%)	34.2% (±3.6%)	36.0% (±3.6%)	35.0% (±3.3%)	34.9% (±3.4%)	34.9% (±3.4%)	35.0% (±3.3%)
Si en este momento se celebraran las elecciones para la Presidencia de la República, ¿por quién votaría usted? (excluyendo el segmento de indefinidos)	A. M. López Obrador	13.2% (±2.5%)	11.1% (±2.3%)	11.8% (±2.3%)	12.8% (±2.4%)	14.2% (±2.5%)	14.9% (±2.4%)	14.0% (±2.3%)	
	G. Quadri de la Torre	0.2% (±0.3%)	0.3% (±0.4%)	0.3% (±0.4%)	0.6% (±0.5%)	0.5% (±0.5%)	0.9% (±0.6%)	0.7% (±0.5%)	
	Indefinidos	34.0% (±3.8%)	33.5% (±3.8%)	32.7% (±3.9%)	29.5% (±3.7%)	29.4% (±3.7%)	28.9% (±3.8%)	28.8% (±3.8%)	
	- Ninguno	10.1%	9.1%	9.4%	9.3%	9.3%	8.2%	6.8%	
	- No sabe	20.1%	19.3%	18.0%	15.9%	16.7%	17.5%	18.7%	
	- No dice	3.8%	5.0%	5.3%	4.4%	3.4%	3.1%	3.3%	
	J. Vázquez Mota	32.9% (±4.7%)	32.4% (±4.9%)	31.2% (±4.6%)	30.0% (±4.2%)	29.5% (±3.8%)	28.7% (±3.8%)	28.7% (±3.8%)	30.2% (±3.9%)
	E. Peña Nieto	46.8% (±4.3%)	50.3% (±4.5%)	50.8% (±4.4%)	51.0% (±4.3%)	49.6% (±3.7%)	49.1% (±4.0%)	49.1% (±4.0%)	49.2% (±3.9%)
	A. M. López Obrador	20.0% (±3.7%)	16.8% (±3.3%)	17.5% (±3.4%)	18.2% (±3.5%)	20.2% (±3.6%)	21.0% (±3.7%)	21.0% (±3.7%)	19.6% (±3.5%)
	G. Quadri de la Torre	0.3% (±0.5%)	0.5% (±0.6%)	0.5% (±0.6%)	0.8% (±0.7%)	0.7% (±0.6%)	0.2% (±0.8%)	0.2% (±0.8%)	1.0% (±0.6%)
CASOS OBSERVADOS		1152	1150	1152	1127	1152	1119	1152	
TASA DE RECHAZO		11%	10%	11%	10%	10%	10%	10%	

Casos observados al corte de las 19:00 horas del último día en cada reporte.
Tasa de rechazo para los contactos efectivos reportados automáticamente.
Entre paréntesis errores estadísticos estimados al 95 por ciento de confianza.

Resultados de preguntas relativas a preferencias electorales (semana 04):

REACTIVO	RESPUESTA	3-5 abril	4-6 abril	5-7 abril	6-8 abril	7-9 abril	8-10 abril	9-11 abril
Si en este momento se celebraran las elecciones para la Presidencia de la República, ¿por qué partido político votaría usted?	PAN	20.9% (±2.8%)	20.9% (±2.7%)	20.7% (±2.8%)	19.3% (±2.4%)	17.6% (±2.4%)	17.9% (±2.5%)	18.1% (±2.6%)
	PRI-PVEM	35.1% (±3.3%)	35.9% (±3.0%)	34.5% (±3.1%)	37.4% (±3.3%)	36.2% (±3.2%)	37.8% (±3.3%)	37.7% (±3.5%)
	PRD-PT-MC	15.3% (±2.8%)	14.7% (±2.8%)	14.1% (±3.0%)	12.7% (±2.7%)	13.4% (±2.8%)	15.0% (±2.9%)	15.3% (±2.9%)
	Nueva Alianza	0.7% (±0.6%)	0.4% (±0.4%)	0.4% (±0.3%)	0.7% (±0.5%)	0.9% (±0.5%)	0.6% (±0.5%)	0.5% (±0.4%)
	Indefinidos	28.0% (±3.9%)	28.1% (±3.7%)	30.3% (±4.0%)	29.9% (±4.1%)	31.9% (±4.2%)	28.7% (±4.0%)	28.4% (±4.0%)
	- Ninguno	8.0%	8.1%	10.1%	10.6%	10.6%	9.9%	9.9%
	- No sabe	16.3%	16.2%	16.0%	15.5%	17.3%	15.1%	14.7%
	- No dice	3.7%	3.9%	4.2%	3.8%	4.0%	3.7%	3.8%
	J. Vázquez Mota	21.0% (±2.8%)	22.2% (±2.9%)	21.7% (±2.8%)	21.1% (±2.6%)	19.0% (±2.4%)	18.0% (±2.4%)	18.4% (±2.6%)
	E. Peña Nieto	35.7% (±3.6%)	36.9% (±3.4%)	35.8% (±3.4%)	38.4% (±3.4%)	38.1% (±3.4%)	40.1% (±3.5%)	38.7% (±3.6%)
Si en este momento se celebraran las elecciones para la Presidencia de la República, ¿por quién votaría usted?	A. M. López Obrador	16.7% (±2.8%)	16.3% (±2.9%)	16.6% (±3.1%)	14.0% (±2.8%)	15.2% (±2.9%)	16.5% (±3.0%)	16.8% (±2.9%)
	G. Quadri de la Torre	0.8% (±0.6%)	0.4% (±0.4%)	0.7% (±0.5%)	0.9% (±0.5%)	1.2% (±0.6%)	0.7% (±0.5%)	0.8% (±0.6%)
	Indefinidos	25.8% (±3.5%)	24.2% (±3.2%)	25.2% (±3.6%)	25.6% (±3.6%)	26.5% (±3.7%)	24.7% (±3.6%)	25.3% (±3.8%)
	- Ninguno	5.9%	6.7%	7.1%	8.1%	8.2%	8.7%	8.8%
	- No sabe	16.6%	14.8%	14.3%	13.5%	14.1%	12.5%	12.8%
	- No dice	3.3%	2.9%	3.9%	3.9%	4.2%	3.5%	3.7%
	J. Vázquez Mota	28.4% (±3.9%)	29.3% (±3.8%)	29.1% (±4.0%)	28.4% (±3.6%)	25.8% (±3.5%)	23.9% (±3.3%)	24.6% (±3.7%)
	E. Peña Nieto	48.1% (±4.0%)	48.7% (±3.7%)	47.8% (±3.8%)	51.6% (±3.9%)	51.9% (±3.9%)	53.2% (±4.1%)	51.8% (±4.3%)
	A. M. López Obrador	22.5% (±3.9%)	21.4% (±3.8%)	22.2% (±4.0%)	18.8% (±3.6%)	20.6% (±3.6%)	21.9% (±3.5%)	22.5% (±3.6%)
	G. Quadri de la Torre	1.0% (±0.6%)	0.6% (±0.5%)	0.9% (±0.6%)	1.2% (±1.0%)	0.7% (±1.8%)	1.0% (±1.7%)	1.1% (±1.6%)
CASOS OBSERVADOS	1152	1152	1152	1152	1152	1152	1152	
TASA DE RECHAZO	10%	10%	8%	7%	9%	10%	10%	

Casos observados al corte de las 19:00 horas del último día en cada report.
Tasa de rechazo para los contactos efectivos reportados automáticamente.
Entre paréntesis errores estadísticos estimados al 95 por ciento de confianza.

Resultados de preguntas relativas a preferencias electorales (semana 05):

REACTIVO	RESPUESTA	10-12 abril	11-13 abril	12-14 abril	13-15 abril	14-16 abril	15-17 abril	16-18 abril	
Si en este momento se celebraran las elecciones para la Presidencia de la República, ¿por qué partido político votaría usted?	PAN	18.9% (±2.6%)	19.1% (±2.6%)	20.2% (±2.5%)	20.6% (±2.4%)	19.2% (±2.4%)	17.9% (±2.5%)	17.2% (±2.5%)	
	PRI-PVEM	39.3% (±3.8%)	40.0% (±3.8%)	39.6% (±3.7%)	39.5% (±3.5%)	39.6% (±3.4%)	39.2% (±3.5%)	39.1% (±3.8%)	
	PRD-PT-MC	15.2% (±3.1%)	13.2% (±2.7%)	13.3% (±2.7%)	12.8% (±2.5%)	13.5% (±2.4%)	14.4% (±2.7%)	15.6% (±3.3%)	
	Nueva Alianza	0.3% (±0.3%)	0.5% (±0.5%)	0.8% (±0.5%)	1.1% (±0.6%)	1.1% (±0.6%)	0.9% (±0.6%)	0.8% (±0.5%)	
	Indefinidos	26.3% (±4.1%)	27.2% (±4.0%)	26.1% (±3.9%)	26.0% (±3.8%)	26.6% (±3.6%)	27.3% (±3.7%)	27.3% (±4.0%)	
	- Ninguno	9.6%	8.6%	7.9%	7.4%	8.5%	9.3%	10.0%	
	- No sabe	13.6%	14.7%	14.4%	14.9%	15.3%	16.3%	15.3%	
	- No dice	3.0%	3.9%	3.8%	3.7%	2.7%	2.0%	2.0%	
	J. Vázquez Mota	18.9% (±2.7%)	20.1% (±2.7%)	21.5% (±2.5%)	22.1% (±2.5%)	20.8% (±2.5%)	20.8% (±2.5%)	17.9% (±2.7%)	17.7% (±2.6%)
	E. Peña Nieto	39.5% (±3.8%)	39.7% (±3.7%)	39.9% (±3.6%)	40.5% (±3.5%)	40.0% (±3.6%)	40.0% (±3.6%)	41.2% (±3.9%)	40.3% (±4.0%)
Si en este momento se celebraran las elecciones para la Presidencia de la República, ¿por quién votaría usted?	A. M. López Obrador	16.2% (±3.0%)	14.2% (±2.6%)	14.8% (±2.7%)	14.0% (±2.6%)	14.0% (±2.6%)	14.3% (±2.8%)	16.1% (±3.5%)	
	G. Quadri de la Torre	0.6% (±0.5%)	0.8% (±0.6%)	0.8% (±0.5%)	1.0% (±0.6%)	1.3% (±0.7%)	1.5% (±0.8%)	1.2% (±0.7%)	
	Indefinidos	24.8% (±4.0%)	25.2% (±3.7%)	23.0% (±3.5%)	22.4% (±3.4%)	23.9% (±3.3%)	25.1% (±3.6%)	24.7% (±3.6%)	
	- Ninguno	8.2%	7.7%	6.0%	7.2%	8.5%	9.3%	8.2%	
	- No sabe	12.8%	13.7%	13.0%	12.1%	13.8%	13.8%	13.9%	
	- No dice	3.8%	3.8%	4.0%	3.0%	2.7%	2.0%	2.5%	
	J. Vázquez Mota	25.1% (±3.6%)	26.9% (±3.6%)	27.9% (±3.5%)	28.5% (±3.6%)	27.3% (±3.6%)	27.3% (±3.6%)	23.9% (±3.6%)	23.5% (±3.8%)
	E. Peña Nieto	52.5% (±4.5%)	53.0% (±4.2%)	51.9% (±4.0%)	52.2% (±3.7%)	52.5% (±3.8%)	55.0% (±4.0%)	55.0% (±4.0%)	53.6% (±4.4%)
	A. M. López Obrador	21.6% (±3.9%)	19.0% (±3.8%)	19.2% (±3.7%)	18.0% (±3.3%)	18.4% (±3.2%)	19.1% (±3.5%)	19.1% (±3.5%)	21.3% (±4.1%)
	G. Quadri de la Torre	0.8% (±0.7%)	1.1% (±0.8%)	1.0% (±0.7%)	1.3% (±0.8%)	1.8% (±0.9%)	1.8% (±0.9%)	2.0% (±1.1%)	1.6% (±0.9%)
CASOS OBSERVADOS	1152	1152	1152	1148	1148	1148	1148	1152	
TASA DE RECHAZO	10%	10%	8%	4%	2%	2%	5%	5%	

Casos observados al corte de las 19:00 horas del último día en cada reporte.
Tasa de rechazo para los contactos efectivos reportados automáticamente.
Entre paréntesis errores estadísticos estimados al 95 por ciento de confianza.

Resultados de preguntas relativas a preferencias electorales (semana 06):

REACTIVO	RESPUESTA	17-19 abril	18-20 abril	19-21 abril	20-22 abril	21-23 abril	22-24 abril	23-25 abril
Si en este momento se celebraran las elecciones para la Presidencia de la República, ¿por qué partido político votaría usted?	PAN	17.6% (±2.4%)	18.1% (±2.4%)	19.6% (±2.6%)	21.0% (±2.5%)	20.2% (±2.6%)	18.7% (±2.7%)	17.6% (±2.7%)
	PRI-PVEM	38.8% (±3.8%)	36.8% (±3.7%)	34.5% (±3.7%)	34.8% (±3.8%)	36.5% (±3.6%)	38.3% (±3.8%)	38.7% (±3.8%)
	PRD-PT-MC	17.4% (±3.3%)	16.5% (±3.0%)	16.5% (±3.1%)	15.3% (±3.1%)	16.2% (±3.3%)	15.6% (±3.1%)	15.4% (±3.1%)
	Nueva Alianza	0.6% (±0.5%)	0.7% (±0.4%)	0.8% (±0.6%)	0.9% (±0.6%)	0.7% (±0.6%)	0.9% (±0.7%)	1.1% (±0.8%)
	Indefinidos	25.6% (±4.0%)	27.9% (±4.2%)	28.6% (±4.2%)	28.0% (±4.3%)	26.4% (±4.0%)	26.5% (±4.1%)	27.2% (±4.0%)
	- Ninguno	9.0%	10.1%	10.5%	10.2%	10.3%	11.0%	12.6%
	- No sabe	15.3%	16.2%	16.8%	16.4%	14.9%	14.2%	13.1%
	- No dice	1.3%	1.7%	1.3%	1.3%	1.2%	1.4%	1.5%
	J. Vázquez Mota	17.9% (±2.6%)	19.9% (±2.7%)	21.2% (±2.7%)	21.7% (±2.5%)	21.3% (±2.5%)	19.9% (±2.5%)	19.1% (±2.6%)
	E. Peña Nieto	39.4% (±4.0%)	36.8% (±3.8%)	35.1% (±3.6%)	36.7% (±3.7%)	37.2% (±3.5%)	38.2% (±3.4%)	36.8% (±3.5%)
Si en este momento se celebraran las elecciones para la Presidencia de la República, ¿por quién votaría usted? (excluyendo el segmento de indefinidos)	A. M. López Obrador	19.3% (±3.5%)	19.4% (±3.2%)	19.4% (±3.1%)	17.2% (±3.0%)	17.4% (±3.2%)	17.0% (±3.0%)	17.4% (±3.1%)
	G. Quadri de la Torre	1.0% (±0.7%)	0.9% (±0.5%)	0.9% (±0.4%)	0.9% (±0.5%)	0.7% (±0.5%)	1.2% (±0.8%)	0.7% (±0.9%)
	Indefinidos	22.4% (±3.6%)	23.0% (±3.4%)	23.4% (±3.5%)	23.5% (±3.5%)	23.4% (±3.4%)	23.7% (±3.3%)	25.0% (±3.5%)
	- Ninguno	7.1%	8.1%	8.2%	8.4%	9.3%	9.4%	10.4%
	- No sabe	13.0%	12.5%	13.1%	13.3%	13.0%	13.2%	12.9%
	- No dice	2.2%	2.4%	2.1%	1.7%	1.2%	1.2%	1.7%
	J. Vázquez Mota	23.1% (±3.8%)	25.9% (±4.1%)	27.7% (±4.0%)	28.3% (±3.7%)	27.9% (±3.5%)	26.0% (±3.5%)	25.5% (±3.6%)
	E. Peña Nieto	50.8% (±4.4%)	47.8% (±4.3%)	45.9% (±4.0%)	48.0% (±4.0%)	48.5% (±3.6%)	50.1% (±3.7%)	49.1% (±3.8%)
	A. M. López Obrador	24.8% (±4.1%)	25.2% (±4.0%)	25.3% (±4.0%)	22.5% (±3.9%)	22.7% (±4.0%)	22.3% (±3.8%)	23.2% (±4.2%)
	G. Quadri de la Torre	1.3% (±0.9%)	1.1% (±0.7%)	1.1% (±0.5%)	1.2% (±0.7%)	0.9% (±0.7%)	1.6% (±1.3%)	2.2% (±1.5%)
CASOS OBSERVADOS		1152	1152	1145	1152	1152	1152	1152
TASA DE RECHAZO		5%	4%	4%	4%	5%	7%	5%

Casos observados al corte de las 19:00 horas del último día en cada reporte.
Tasa de rechazo para los contactos efectivos reportados automáticamente.
Entre paréntesis errores estadísticos estimados al 95 por ciento de confianza.

Resultados de preguntas relativas a preferencias electorales (semana 07):

REACTIVO	RESPUESTA	24-26 abril	25-27 abril	26-28 abril	27-29 abril	28-30 abril	29 abril - 1 mayo	30 abril - 2 mayo
Si en este momento se celebraran las elecciones para la Presidencia de la República, ¿por qué partido político votaría usted?	PAN	17.8% (±2.6%)	17.1% (±2.5%)	16.6% (±2.4%)	17.3% (±2.4%)	18.9% (±2.6%)	19.7% (±2.8%)	20.1% (±2.7%)
	PRI-PVEM	39.3% (±4.1%)	40.3% (±4.1%)	41.0% (±4.0%)	41.8% (±4.2%)	39.0% (±3.8%)	39.4% (±3.8%)	36.5% (±3.5%)
	PRD-PT-MC	15.9% (±3.1%)	15.1% (±3.2%)	14.5% (±2.8%)	13.1% (±2.6%)	15.0% (±2.8%)	16.0% (±3.0%)	17.5% (±3.2%)
	Nueva Alianza	1.3% (±0.9%)	1.0% (±0.7%)	0.6% (±0.5%)	0.9% (±0.6%)	1.1% (±0.6%)	1.0% (±0.6%)	0.8% (±0.6%)
	Indefinidos	25.7% (±4.1%)	26.5% (±4.1%)	27.3% (±4.1%)	26.9% (±4.2%)	25.8% (±4.2%)	23.9% (±4.0%)	25.1% (±4.1%)
	- Ninguno	11.4%	11.6%	11.3%	10.6%	9.6%	8.9%	9.3%
	- No sabe	13.1%	13.8%	14.9%	15.0%	14.4%	13.3%	14.0%
	- No dice	1.3%	1.1%	1.0%	1.2%	1.8%	1.8%	1.8%
	J. Vázquez Mota	19.3% (±2.6%)	18.9% (±2.5%)	18.6% (±2.4%)	18.8% (±2.4%)	20.0% (±2.6%)	20.6% (±2.8%)	21.1% (±2.6%)
	E. Peña Nieto	37.4% (±3.7%)	37.3% (±3.9%)	38.4% (±3.8%)	39.9% (±4.0%)	38.8% (±3.7%)	40.5% (±3.4%)	37.5% (±3.4%)
Si en este momento se celebraran las elecciones para la Presidencia de la República, ¿por quién votaría usted? (excluyendo el segmento de indefinidos)	A. M. López Obrador	18.1% (±3.1%)	16.9% (±3.2%)	15.6% (±2.8%)	13.7% (±2.6%)	15.9% (±2.9%)	16.6% (±2.9%)	17.9% (±3.0%)
	G. Quadri de la Torre	1.8% (±0.9%)	1.4% (±0.8%)	1.2% (±0.7%)	1.7% (±0.8%)	1.9% (±0.9%)	1.3% (±0.6%)	1.0% (±0.5%)
	Indefinidos	23.4% (±3.4%)	25.5% (±3.7%)	26.2% (±3.7%)	25.9% (±3.9%)	23.4% (±3.8%)	21.0% (±3.5%)	22.5% (±3.5%)
	- Ninguno	8.3%	9.4%	10.4%	9.9%	8.9%	6.3%	7.6%
	- No sabe	13.4%	14.5%	14.4%	14.4%	12.6%	12.8%	12.9%
	- No dice	1.7%	1.6%	1.4%	1.6%	2.1%	2.0%	1.9%
	J. Vázquez Mota	25.2% (±3.8%)	25.4% (±4.0%)	25.2% (±3.7%)	25.5% (±3.9%)	26.1% (±3.8%)	26.1% (±3.9%)	27.2% (±3.4%)
	E. Peña Nieto	48.8% (±4.1%)	50.0% (±4.3%)	52.0% (±4.2%)	53.8% (±4.2%)	50.7% (±3.9%)	51.2% (±3.8%)	48.4% (±3.5%)
	A. M. López Obrador	23.7% (±4.2%)	22.7% (±4.5%)	21.1% (±4.0%)	18.4% (±3.7%)	20.8% (±3.4%)	21.1% (±3.4%)	23.1% (±3.6%)
	G. Quadri de la Torre	2.3% (±1.5%)	1.9% (±1.1%)	1.7% (±1.0%)	2.3% (±1.2%)	2.4% (±1.1%)	1.6% (±1.1%)	1.3% (±0.9%)
CASOS OBSERVADOS	1152	1152	1147	1147	1147	1152	1152	
TASA DE RECHAZO	5%	5%	5%	6%	5%	7%	7%	

Casos observados al corte de las 19:00 horas del último día en cada reporte.
Tasa de rechazo para los contactos efectivos reportados automáticamente.
Entre paréntesis errores estadísticos estimados al 95 por ciento de confianza.

Resultados de preguntas relativas a preferencias electorales (semana 08):

REACTIVO	RESPUESTA	1-3 mayo	2-4 mayo	3-5 mayo	4-6 mayo	5-7 mayo	6-8 mayo	7-9 mayo
Si en este momento se celebraran las elecciones para la Presidencia de la República, ¿por qué partido político votaría usted?	PAN	20.7% (±2.5%)	20.5% (±2.5%)					
	PRI-PVEM	36.8% (±4.0%)	33.7% (±3.8%)					
	PRD-PT-MC	17.3% (±3.1%)	18.0% (±2.9%)					
	Nueva Alianza	0.7% (±0.7%)	1.0% (±0.7%)					
	Indefinidos	24.5% (±4.1%)	26.8% (±4.3%)					
	- Ninguno	10.2%	12.6%					
	- No sabe	13.0%	12.7%					
	- No dice	1.2%	1.6%					
	J. Vázquez Mota	21.1% (±2.5%)	21.2% (±2.5%)					
	E. Peña Nieto	37.9% (±3.8%)	33.9% (±3.4%)					
Si en este momento se celebraran las elecciones para la Presidencia de la República, ¿por quién votaría usted?	A. M. López Obrador	17.1% (±2.9%)	18.7% (±2.9%)					
	G. Quadri de la Torre	0.9% (±0.6%)	1.0% (±0.7%)					
	Indefinidos	23.0% (±3.8%)	25.2% (±3.9%)					
	- Ninguno	7.9%	10.8%					
	- No sabe	13.4%	12.5%					
	- No dice	1.6%	1.9%					
	J. Vázquez Mota	27.4% (±3.7%)	28.3% (±3.5%)					
	E. Peña Nieto	49.3% (±4.0%)	45.3% (±3.9%)					
	A. M. López Obrador	22.1% (±3.4%)	25.0% (±3.5%)					
	G. Quadri de la Torre	1.2% (±0.8%)	1.4% (±0.9%)					
CASOS OBSERVADOS		1152	1152					
TASA DE RECHAZO		7%	7%					

Casos observados al corte de las 19:00 horas del último día en cada reporte.
Tasa de rechazo para los contactos efectivos reportados automáticamente.
Entre paréntesis errores estadísticos estimados al 95 por ciento de confianza.

Resultados de preguntas relativas a preferencias electorales (semana 09):

REACTIVO	RESPUESTA	8-10 mayo	9-11 mayo	10-12 mayo	11-13 mayo	12-14 mayo	13-15 mayo	14-16 mayo
Si en este momento se celebraran las elecciones para la Presidencia de la República, ¿por qué partido político votaría usted?	PAN							
	PRI-PVEM							
	PRD-PT-MC							
	Nueva Alianza							
	Indefinidos							
	- Ninguno - No sabe - No dice							
	J. Vázquez Mota							
	E. Peña Nieto							
	A. M. López Obrador							
	G. Quadri de la Torre							
Si en este momento se celebraran las elecciones para la Presidencia de la República, ¿por quién votaría usted? (excluyendo el segmento de indefinidos)	Indefinidos							
	- Ninguno - No sabe - No dice							
	J. Vázquez Mota							
	E. Peña Nieto							
	A. M. López Obrador							
	G. Quadri de la Torre							
	Indefinidos							
	- Ninguno - No sabe - No dice							
	J. Vázquez Mota							
	E. Peña Nieto							
A. M. López Obrador								
G. Quadri de la Torre								
CASOS OBSERVADOS								
TASA DE RECHAZO								

Casos observados al corte de las 19:00 horas del último día en cada reporte.
Tasa de rechazo para los contactos efectivos reportados automáticamente.
Entre paréntesis errores estadísticos estimados al 95 por ciento de confianza.

Resultados de preguntas relativas a preferencias electorales (semana 10):

REACTIVO	RESPUESTA	15-17 mayo	16-18 mayo	17-19 mayo	18-20 mayo	19-21 mayo	20-22 mayo	21-23 mayo
Si en este momento se celebraran las elecciones para la Presidencia de la República, ¿por qué partido político votaría usted?	PAN							
	PRI-PVEM							
	PRD-PT-MC							
	Nueva Alianza							
	Indefinidos							
	- Ninguno - No sabe - No dice							
Si en este momento se celebraran las elecciones para la Presidencia de la República, ¿por quién votaría usted?	J. Vázquez Mota							
	E. Peña Nieto							
	A. M. López Obrador							
	G. Quadri de la Torre							
	Indefinidos							
	- Ninguno - No sabe - No dice							
Si en este momento se celebraran las elecciones para la Presidencia de la República, ¿por quién votaría usted? (excluyendo el segmento de indefinidos)	J. Vázquez Mota							
	E. Peña Nieto							
	A. M. López Obrador							
	G. Quadri de la Torre							
	Indefinidos							
	- Ninguno - No sabe - No dice							
CASOS OBSERVADOS								
TASA DE RECHAZO								

Casos observados al corte de las 19:00 horas del último día en cada reporte.
Tasa de rechazo para los contactos efectivos reportados automáticamente.
Entre paréntesis errores estadísticos estimados al 95 por ciento de confianza.

Resultados de preguntas relativas a preferencias electorales (semana 11):

REACTIVO	RESPUESTA	22-24 mayo	23-25 mayo	24-26 mayo	25-27 mayo	26-28 mayo	27-29 mayo	28-30 mayo
Si en este momento se celebraran las elecciones para la Presidencia de la República, ¿por qué partido político votaría usted?	PAN							
	PRI-PVEM							
	PRD-PT-MC							
	Nueva Alianza							
	Indefinidos							
	- Ninguno - No sabe - No dice							
Si en este momento se celebraran las elecciones para la Presidencia de la República, ¿por quién votaría usted?	J. Vázquez Mota							
	E. Peña Nieto							
	A. M. López Obrador							
	G. Quadri de la Torre							
	Indefinidos							
	- Ninguno - No sabe - No dice							
Si en este momento se celebraran las elecciones para la Presidencia de la República, ¿por quién votaría usted? (excluyendo el segmento de indefinidos)	J. Vázquez Mota							
	E. Peña Nieto							
	A. M. López Obrador							
	G. Quadri de la Torre							
	Indefinidos							
	- Ninguno - No sabe - No dice							
CASOS OBSERVADOS								
TASA DE RECHAZO								

Casos observados al corte de las 19:00 horas del último día en cada reporte.
Tasa de rechazo para los contactos efectivos reportados automáticamente.
Entre paréntesis errores estadísticos estimados al 95 por ciento de confianza.

Resultados de preguntas relativas a preferencias electorales (semana 12):

REACTIVO	RESPUESTA	29-31 mayo	30 mayo - 1 junio	31 mayo - 2 junio	1-3 junio	2-4 junio	3-5 junio	4-6 junio
Si en este momento se celebraran las elecciones para la Presidencia de la República, ¿por qué partido político votaría usted?	PAN							
	PRI-PVEM							
	PRD-PT-MC							
	Nueva Alianza							
	Indefinidos							
	- Ninguno - No sabe - No dice							
	J. Vázquez Mota							
	E. Peña Nieto							
	A. M. López Obrador							
	G. Quadri de la Torre							
Si en este momento se celebraran las elecciones para la Presidencia de la República, ¿por quién votaría usted? (excluyendo el segmento de indefinidos)	Indefinidos							
	- Ninguno - No sabe - No dice							
	J. Vázquez Mota							
	E. Peña Nieto							
	A. M. López Obrador							
	G. Quadri de la Torre							
	Indefinidos							
	- Ninguno - No sabe - No dice							
	J. Vázquez Mota							
	E. Peña Nieto							
A. M. López Obrador								
G. Quadri de la Torre								
CASOS OBSERVADOS								
TASA DE RECHAZO								

Casos observados al corte de las 19:00 horas del último día en cada reporte.
Tasa de rechazo para los contactos efectivos reportados automáticamente.
Entre paréntesis errores estadísticos estimados al 95 por ciento de confianza.

Resultados de preguntas relativas a preferencias electorales (semana 13):

REACTIVO	RESPUESTA	5-7 junio	6-8 junio	7-9 junio	8-10 junio	9-11 junio	10-12 junio	11-13 junio
Si en este momento se celebraran las elecciones para la Presidencia de la República, ¿por qué partido político votaría usted?	PAN							
	PRI-PVEM							
	PRD-PT-MC							
	Nueva Alianza							
	Indefinidos							
	- Ninguno - No sabe - No dice							
	J. Vázquez Mota							
	E. Peña Nieto							
	A. M. López Obrador							
	G. Quadri de la Torre							
Si en este momento se celebraran las elecciones para la Presidencia de la República, ¿por quién votaría usted? (excluyendo el segmento de indefinidos)	Indefinidos							
	- Ninguno - No sabe - No dice							
	J. Vázquez Mota							
	E. Peña Nieto							
	A. M. López Obrador							
	G. Quadri de la Torre							
	Indefinidos							
	- Ninguno - No sabe - No dice							
	J. Vázquez Mota							
	E. Peña Nieto							
CASOS OBSERVADOS TASA DE RECHAZO								

Casos observados al corte de las 19:00 horas del último día en cada reporte.
Tasa de rechazo para los contactos efectivos reportados automáticamente.
Entre paréntesis errores estadísticos estimados al 95 por ciento de confianza.

Resultados de preguntas relativas a preferencias electorales (semana 14):

REACTIVO	RESPUESTA	12-14 junio	13-15 junio	14-16 junio	15-17 junio	16-18 junio	17-19 junio	18-20 junio
Si en este momento se celebraran las elecciones para la Presidencia de la República, ¿por qué partido político votaría usted?	PAN							
	PRI-PVEM							
	PRD-PT-MC							
	Nueva Alianza							
	Indefinidos							
	- Ninguno - No sabe - No dice							
Si en este momento se celebraran las elecciones para la Presidencia de la República, ¿por quién votaría usted?	J. Vázquez Mota							
	E. Peña Nieto							
	A. M. López Obrador							
	G. Quadri de la Torre							
	Indefinidos							
	- Ninguno - No sabe - No dice							
Si en este momento se celebraran las elecciones para la Presidencia de la República, ¿por quién votaría usted? (excluyendo el segmento de indefinidos)	J. Vázquez Mota							
	E. Peña Nieto							
	A. M. López Obrador							
	G. Quadri de la Torre							
CASOS OBSERVADOS								
TASA DE RECHAZO								

Casos observados al corte de las 19:00 horas del último día en cada reporte.
Tasa de rechazo para los contactos efectivos reportados automáticamente.
Entre paréntesis errores estadísticos estimados al 95 por ciento de confianza.

Resultados de preguntas relativas a preferencias electorales (semana 15):

REACTIVO	RESPUESTA	19-21 junio	20-22 junio	21-23 junio	22-24 junio	23-25 junio	24-26 junio	25-27 junio
Si en este momento se celebraran las elecciones para la Presidencia de la República, ¿por qué partido político votaría usted?	PAN							
	PRI-PVEM							
	PRD-PT-MC							
	Nueva Alianza							
	Indefinidos - Ninguno - No sabe - No dice							
Si en este momento se celebraran las elecciones para la Presidencia de la República, ¿por quién votaría usted?	J. Vázquez Mota							
	E. Peña Nieto							
	A. M. López Obrador							
	G. Quadri de la Torre							
	Indefinidos - Ninguno - No sabe - No dice							
Si en este momento se celebraran las elecciones para la Presidencia de la República, ¿por quién votaría usted? (excluyendo el segmento de indefinidos)	J. Vázquez Mota							
	E. Peña Nieto							
	A. M. López Obrador							
CASOS OBSERVADOS TASA DE RECHAZO	G. Quadri de la Torre							

Casos observados al corte de las 19:00 horas del último día en cada reporte.
Tasa de rechazo para los contactos efectivos reportados automáticamente.
Entre paréntesis errores estadísticos estimados al 95 por ciento de confianza.

MILENIO
Grupo Milenio Servicios

**Encuesta Nacional de Seguimiento
Diario de las Preferencias
Electoralales en México, 2012**

**Reporte de resultados
(abril de 2012)**



Este documento presenta resultados de la encuesta nacional de seguimiento diario *Milenio/GEA-ISA* en tres secciones, con distintas muestras:

1. Las estimaciones sobre preferencias entre candidatos, como recuento de medias móviles observadas cada tres días y con comparativos con otras encuestas públicas.
2. Las estimaciones para otros reactivos incluidos en el instrumento de recuperación informativa, como recuento de las medias móviles de cada tres días observadas.
3. El desagregado de las preferencias conforme diversas variables para las observaciones acumuladas durante una semana, con una muestra que permite una estimación suficientemente precisa.

Preferencias por candidato

Encuestas nacionales sobre la elección para la Presidencia de la República 2012 (casos efectivos)

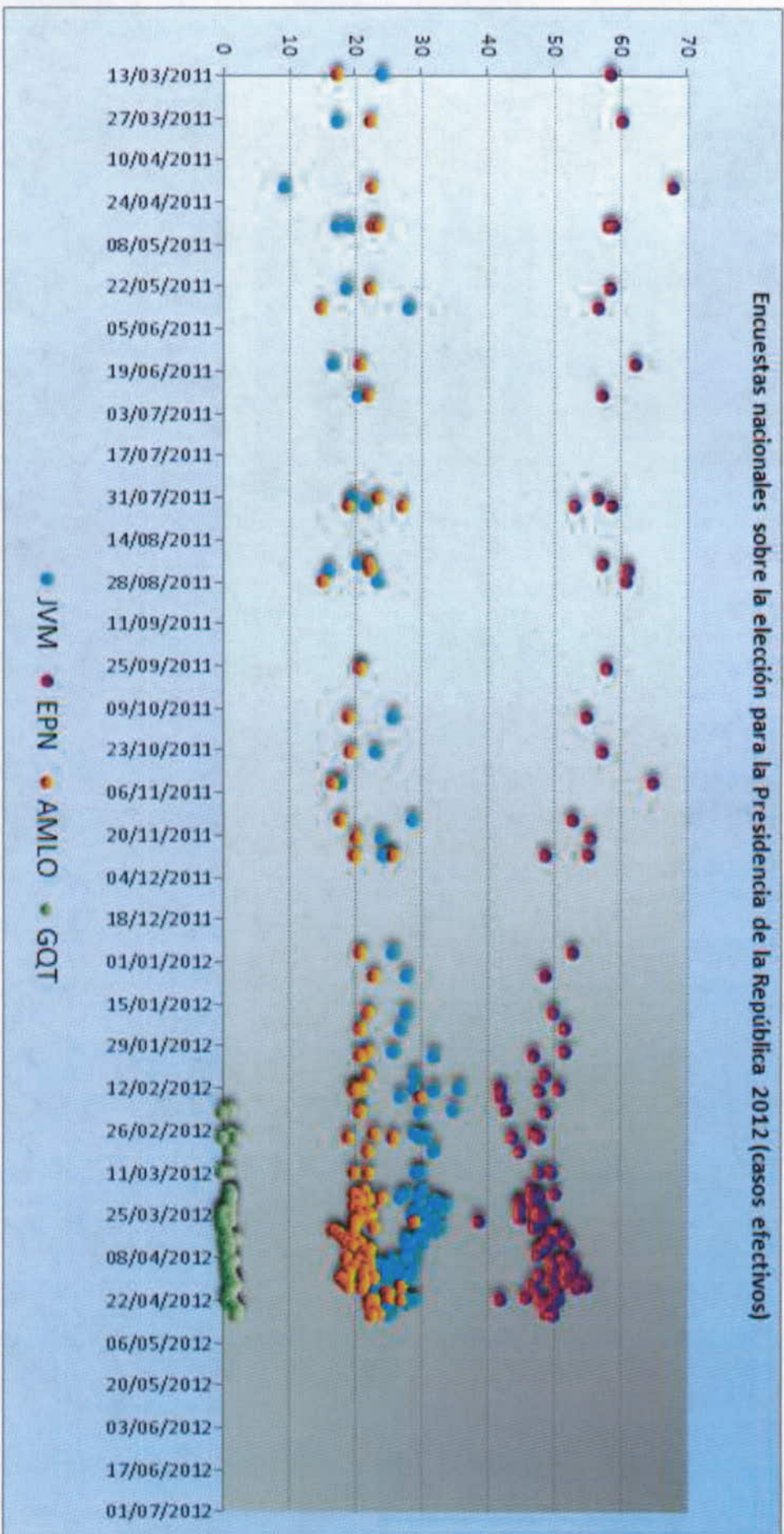

Encuestas nacionales sobre la elección para la Presidencia de la República 2012 (tendencias)

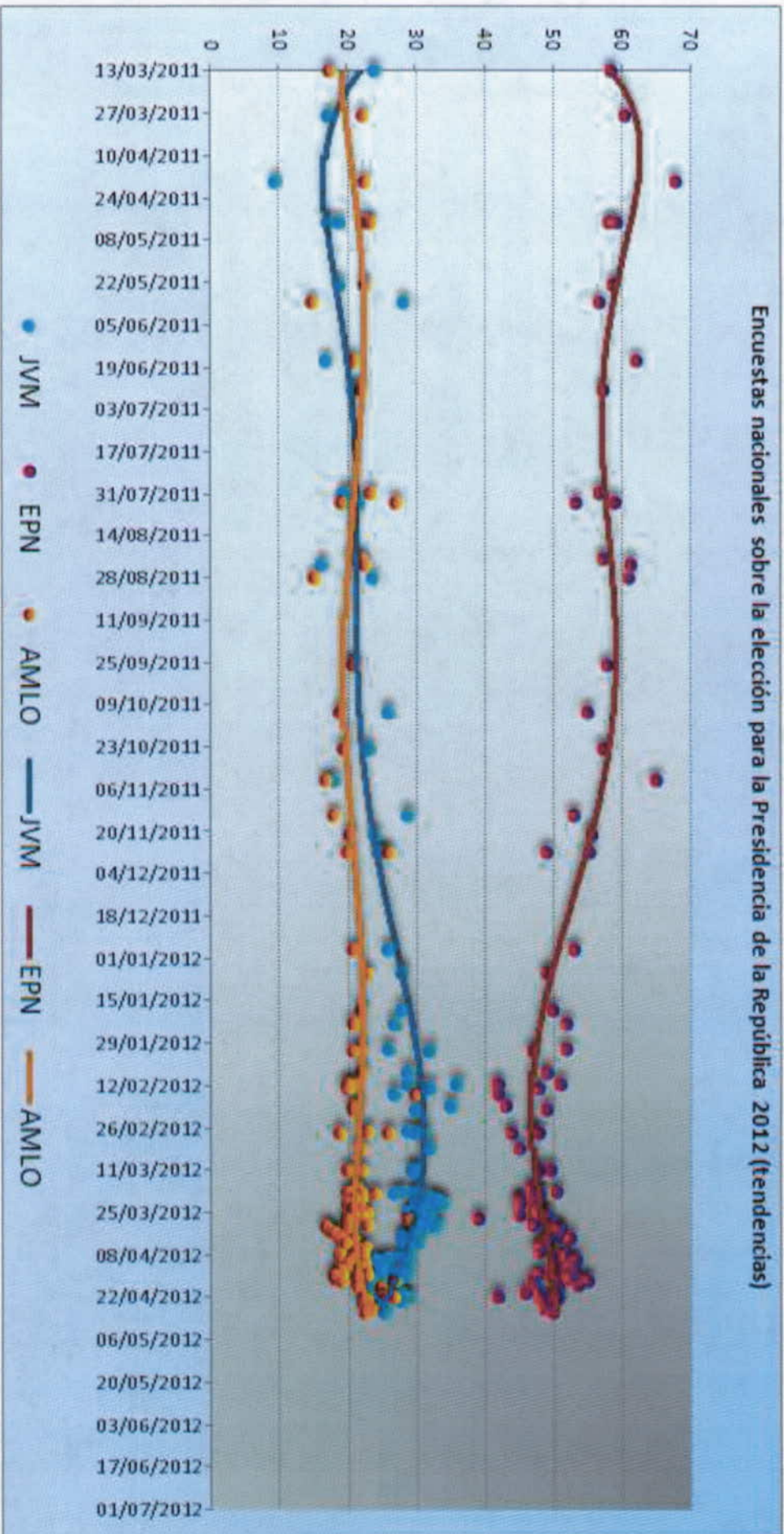

Encuesta de seguimiento diario Milenio/GEA-ISA sobre la elección para la Presidencia de la República 2012
(casos observados por día)

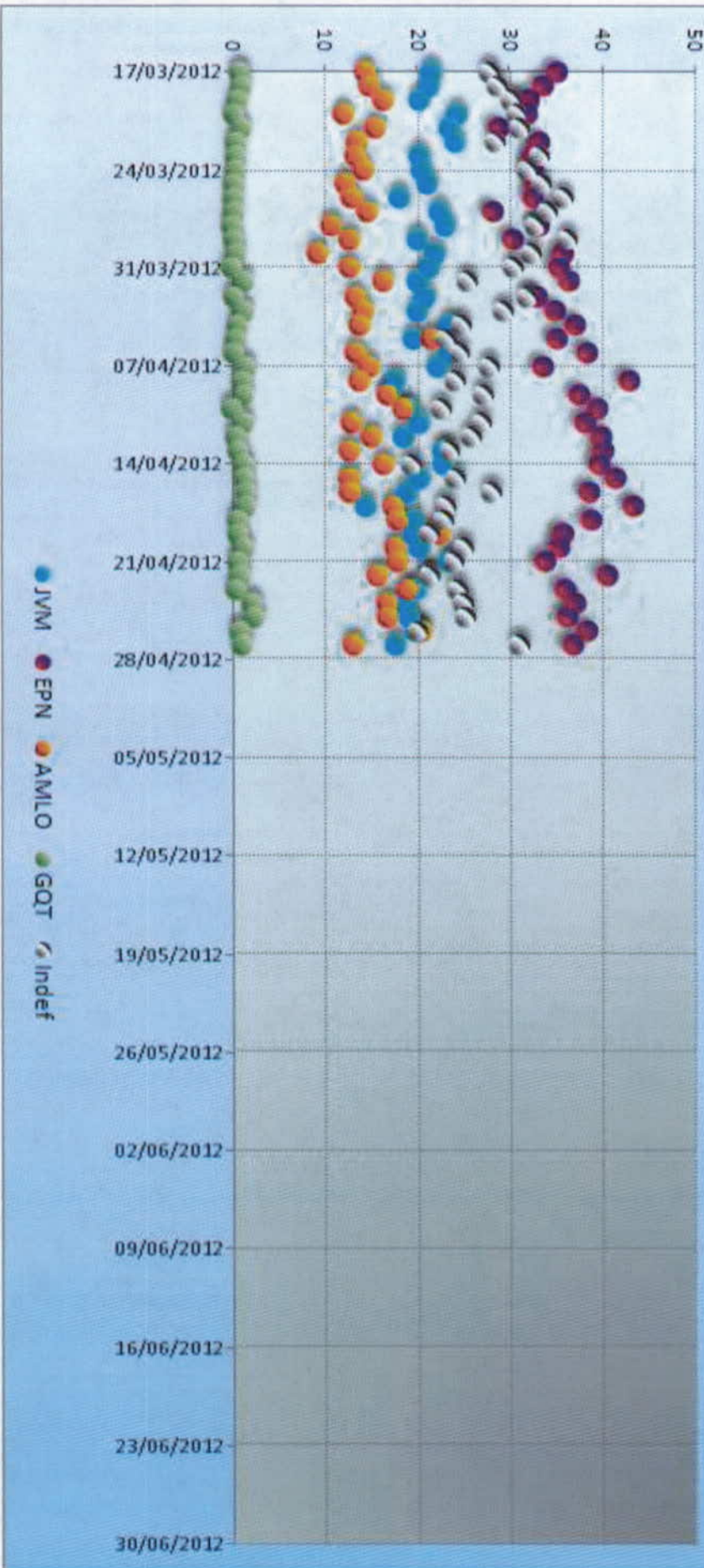

Encuesta de seguimiento diario Milenio/GEA-ISA sobre la elección para la Presidencia de la República 2012
(casos efectivos por día)

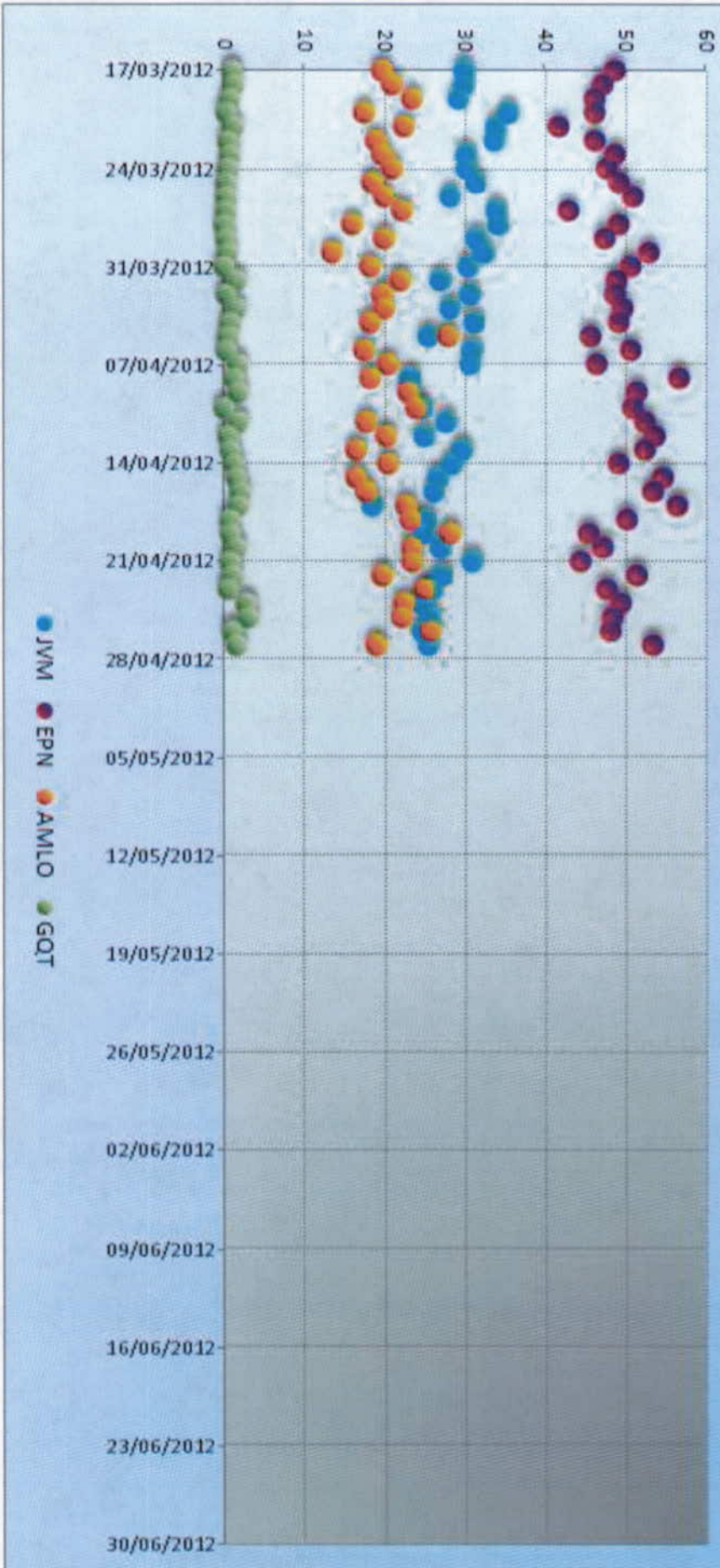

Encuesta de seguimiento diario Milenio/GEA-ISA sobre la elección para la Presidencia de la República 2012
(casos observados)

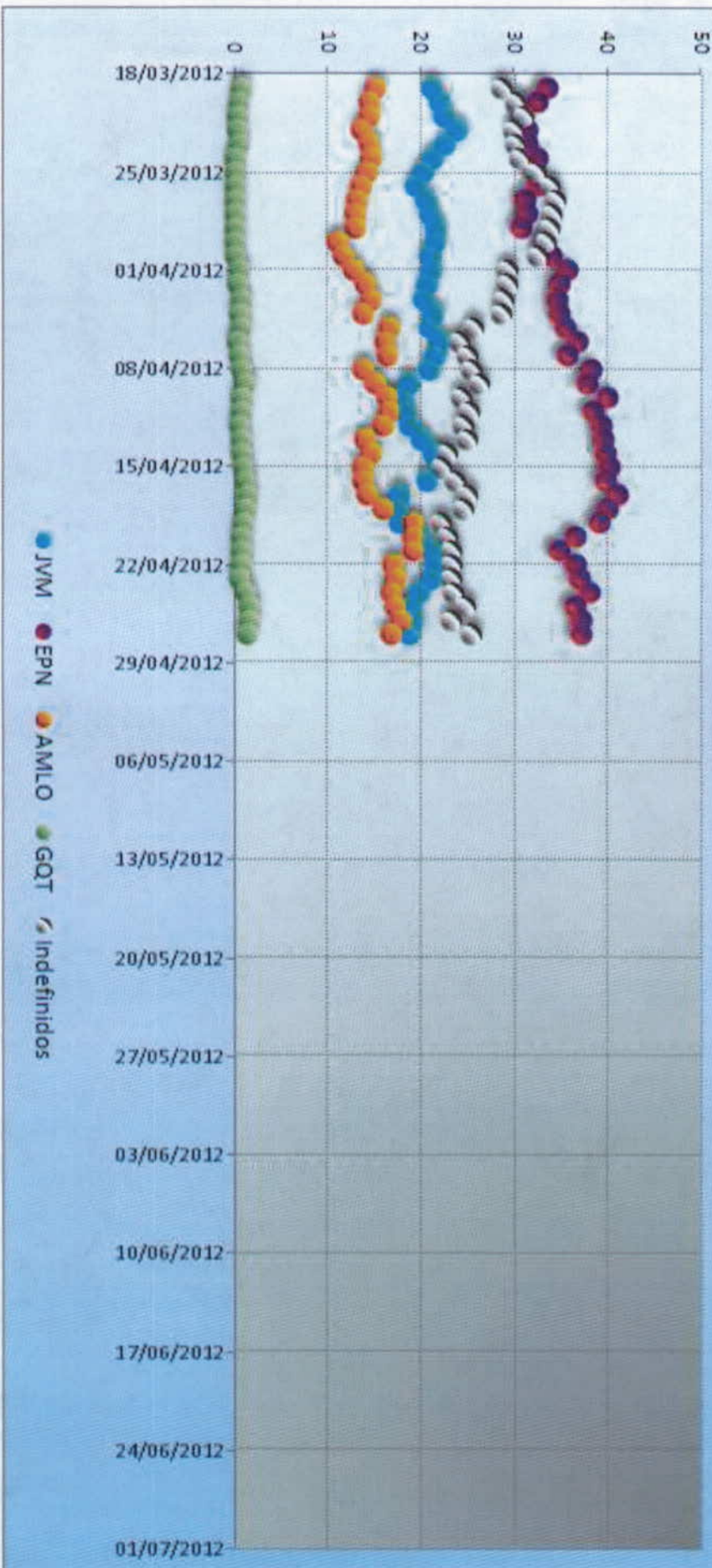

Encuesta de seguimiento diario Milenio/GEA-ISA sobre la elección para la Presidencia de la República 2012
(casos indefinidos)

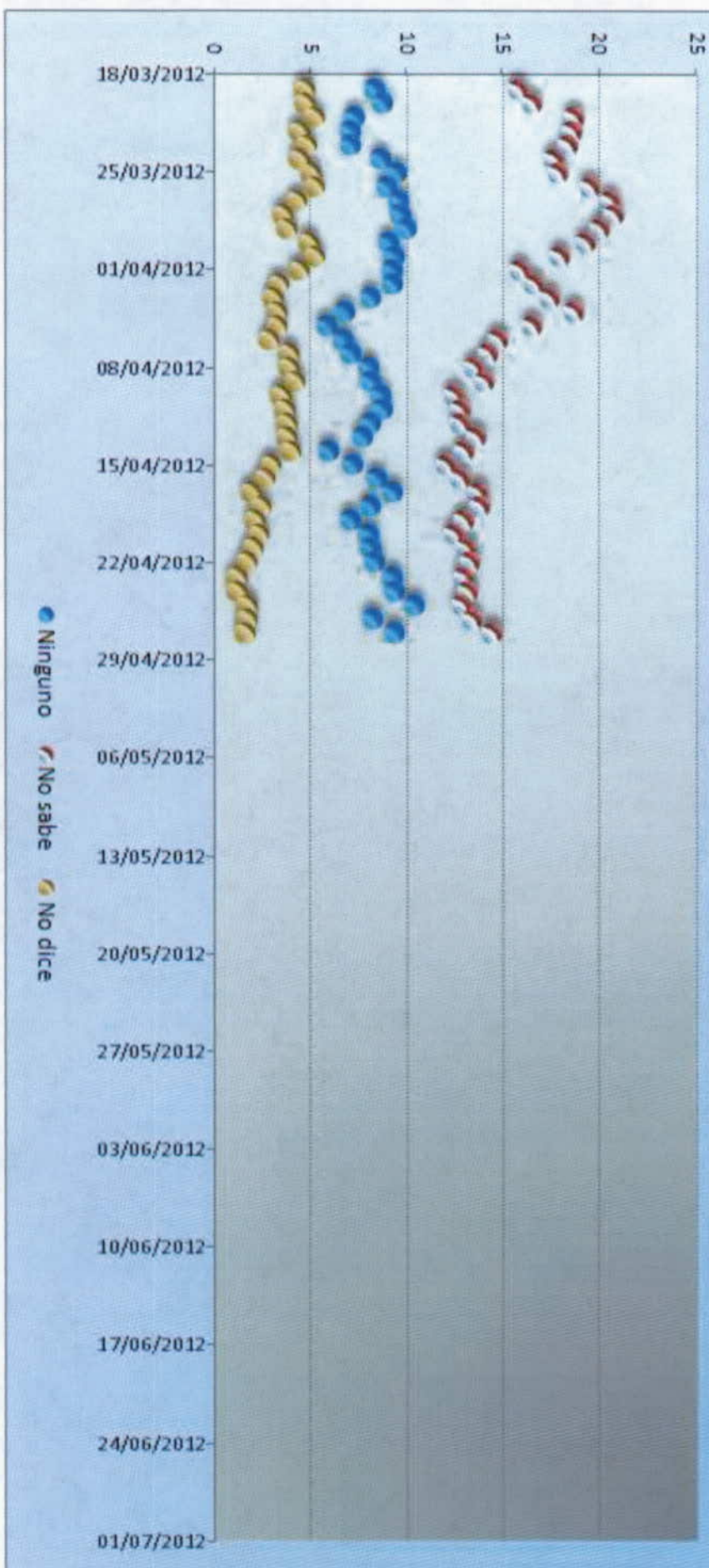

Encuesta de seguimiento diario Milenio/GEA-ISA sobre la elección para la Presidencia de la República 2012
(casos efectivos en cortes semanales)

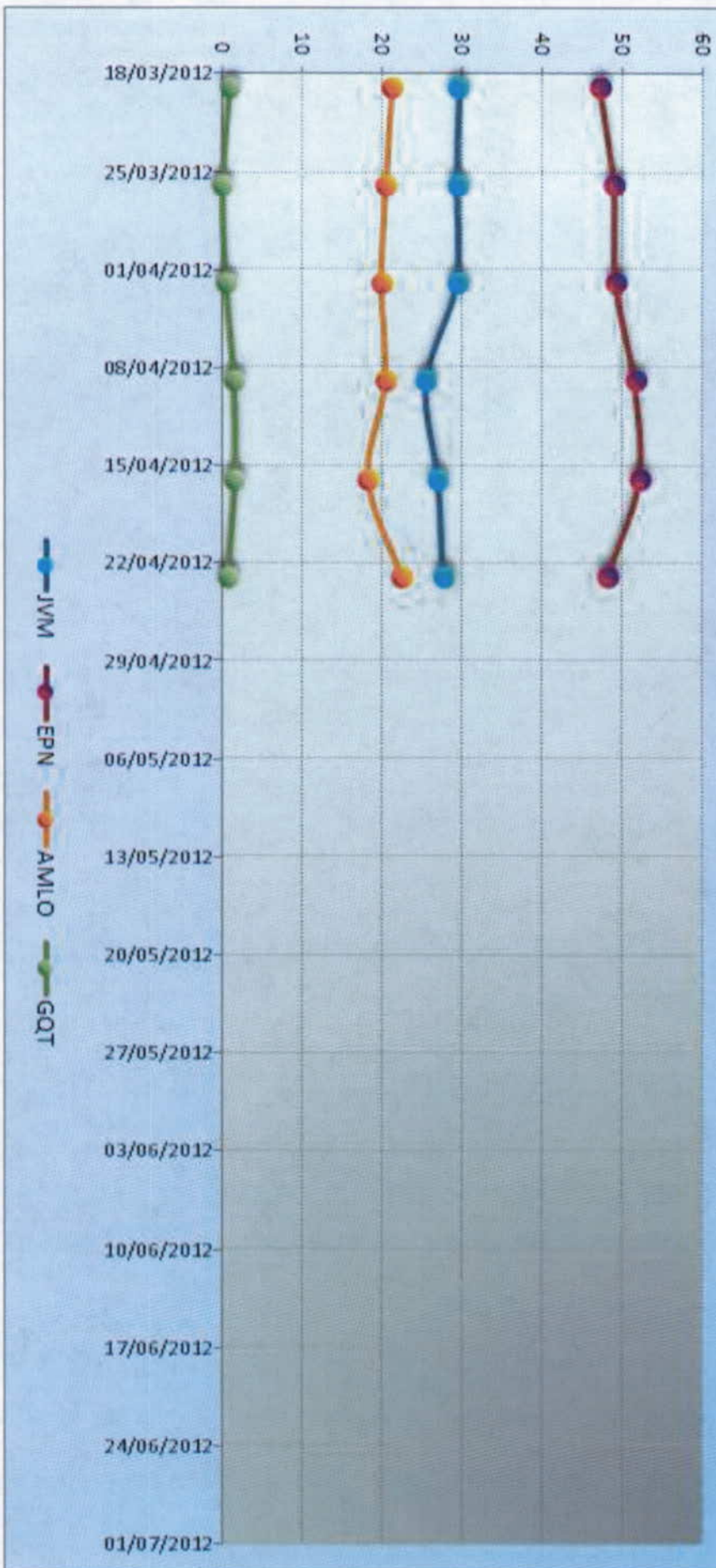

Encuesta de seguimiento diario Milenio/GEA-ISA sobre la elección para la Presidencia de la República 2012
(casos efectivos para muestras independientes)

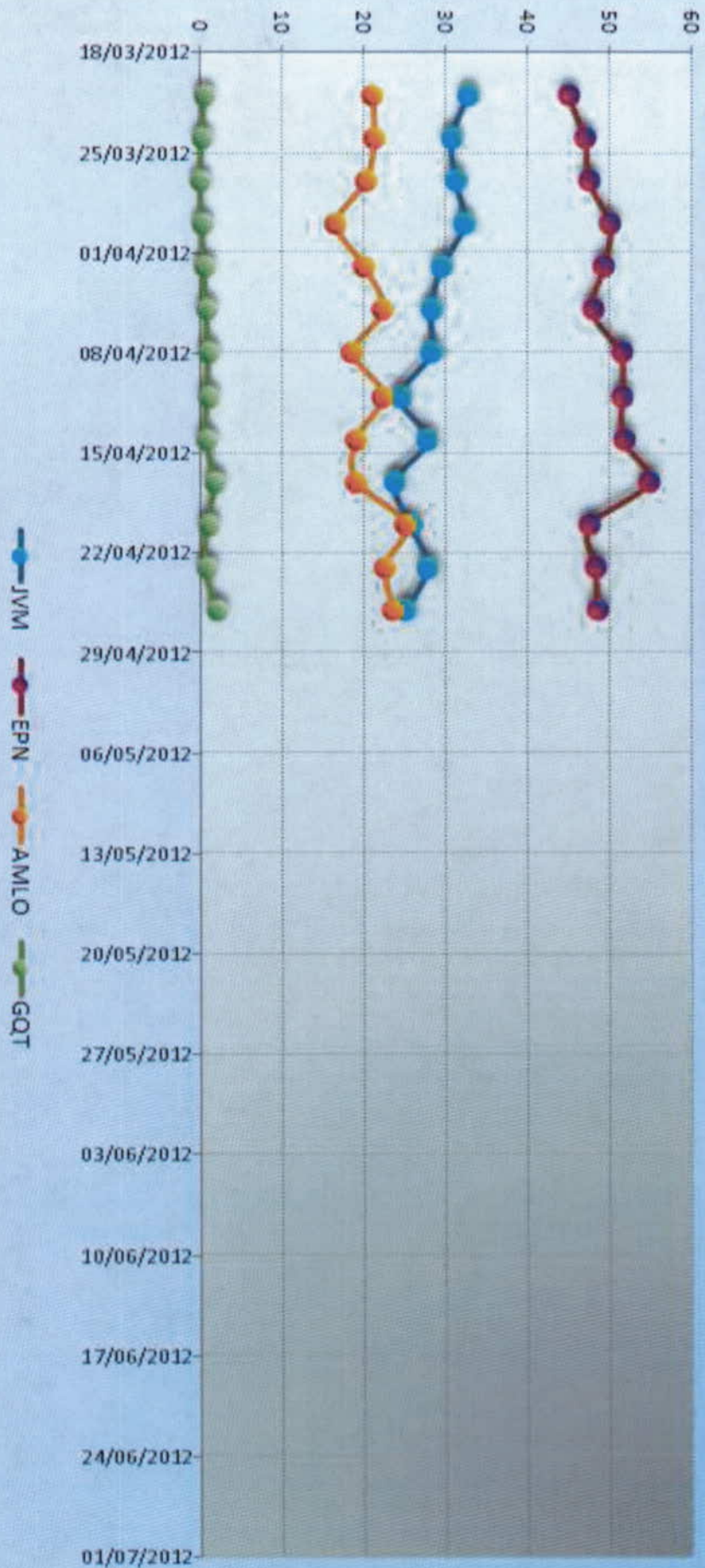

Encuesta de seguimiento diario Milenio/GEA-ISA sobre la elección para la Presidencia de la República 2012
(casos efectivos)

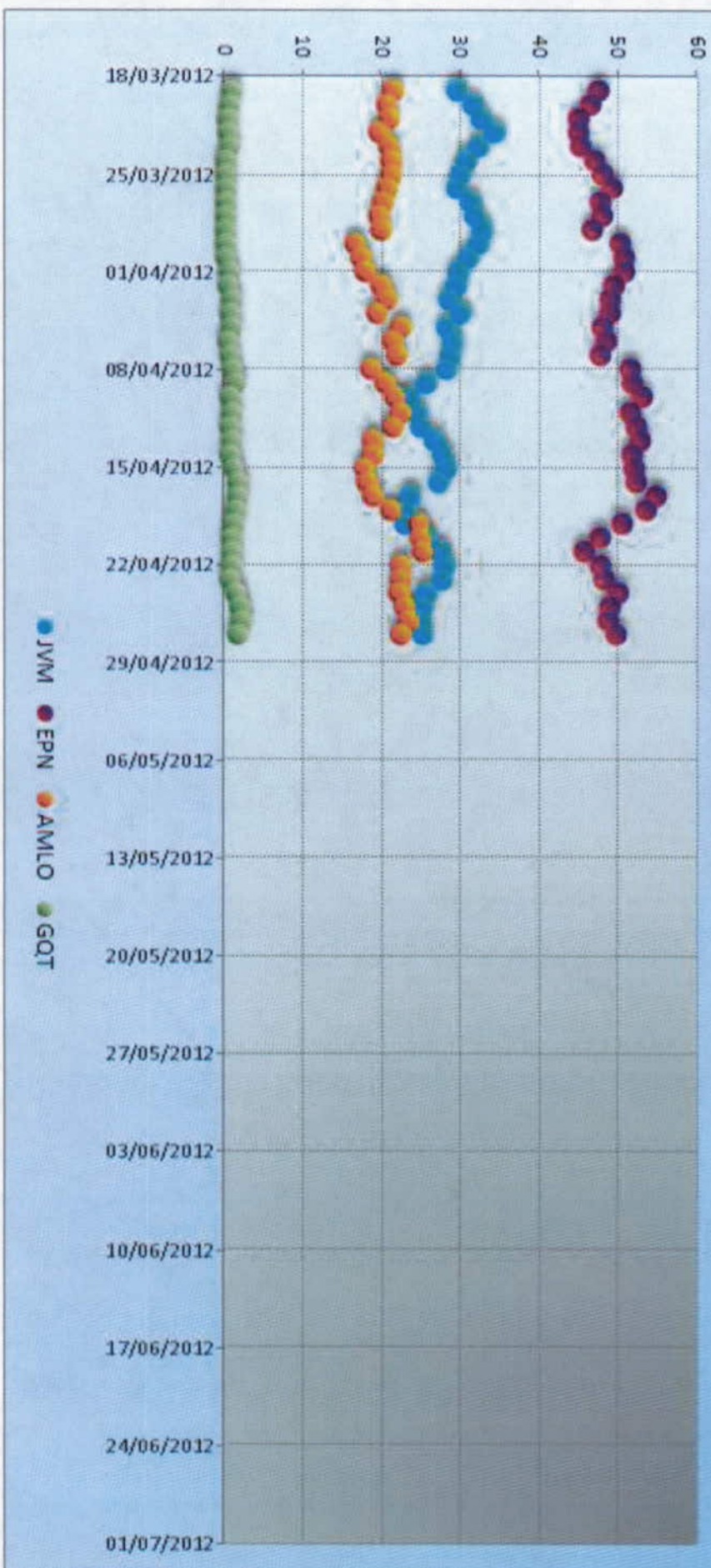

Encuesta de seguimiento diario Milenio/GEA-ISA sobre la elección para la Presidencia de la República 2012
(casos efectivos en cortes cotidianos)

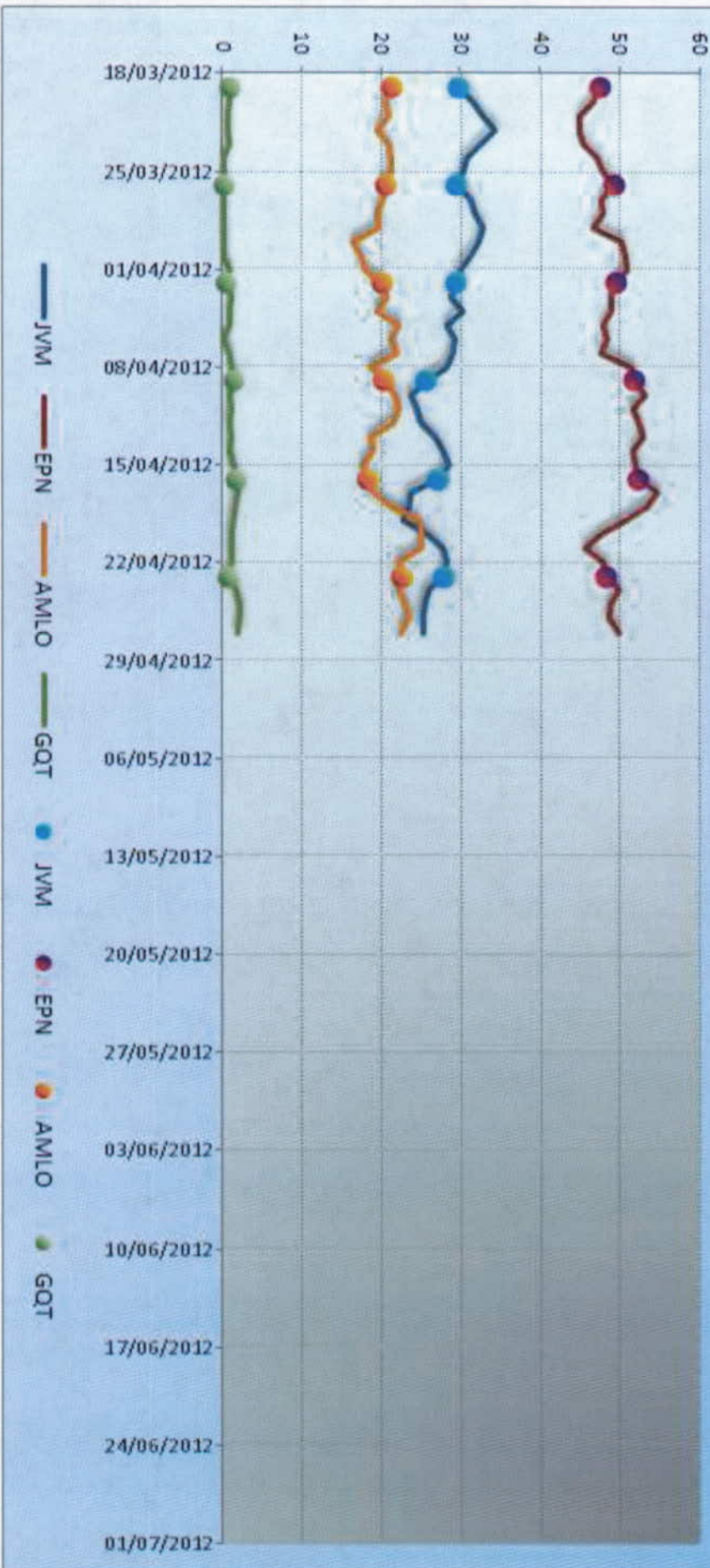

Encuesta de seguimiento diario Milenio/GEA-ISA sobre la elección para la Presidencia de la República 2012
(intervalo para casos efectivos)

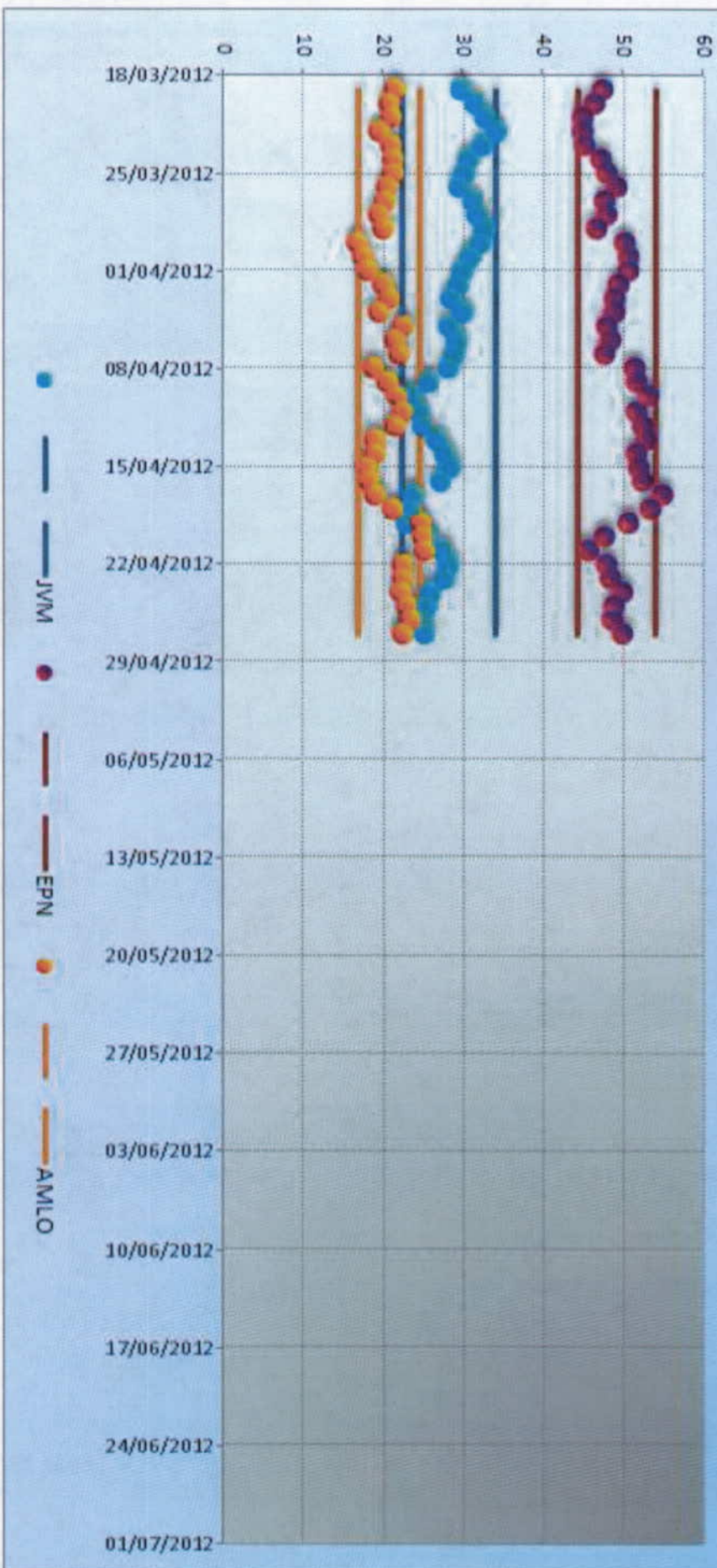

Encuesta de seguimiento diario Milenio/GEA-ISA sobre la elección para la Presidencia de la República 2012
(estimación puntual e intervalo diario)

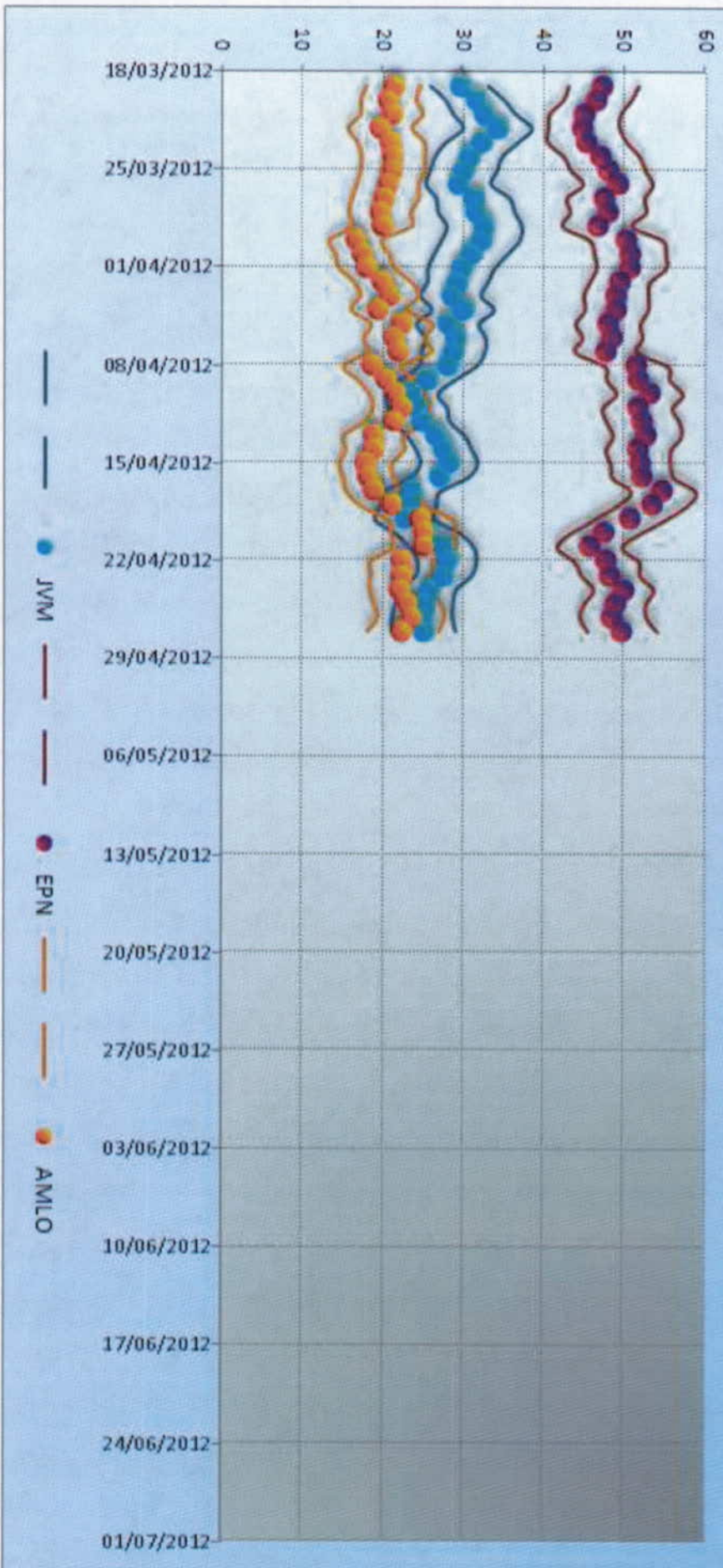

Encuesta de seguimiento diario Milenio/GEA-ISA sobre la elección para la Presidencia de la República 2012
(estimación puntual e intervalo previo)

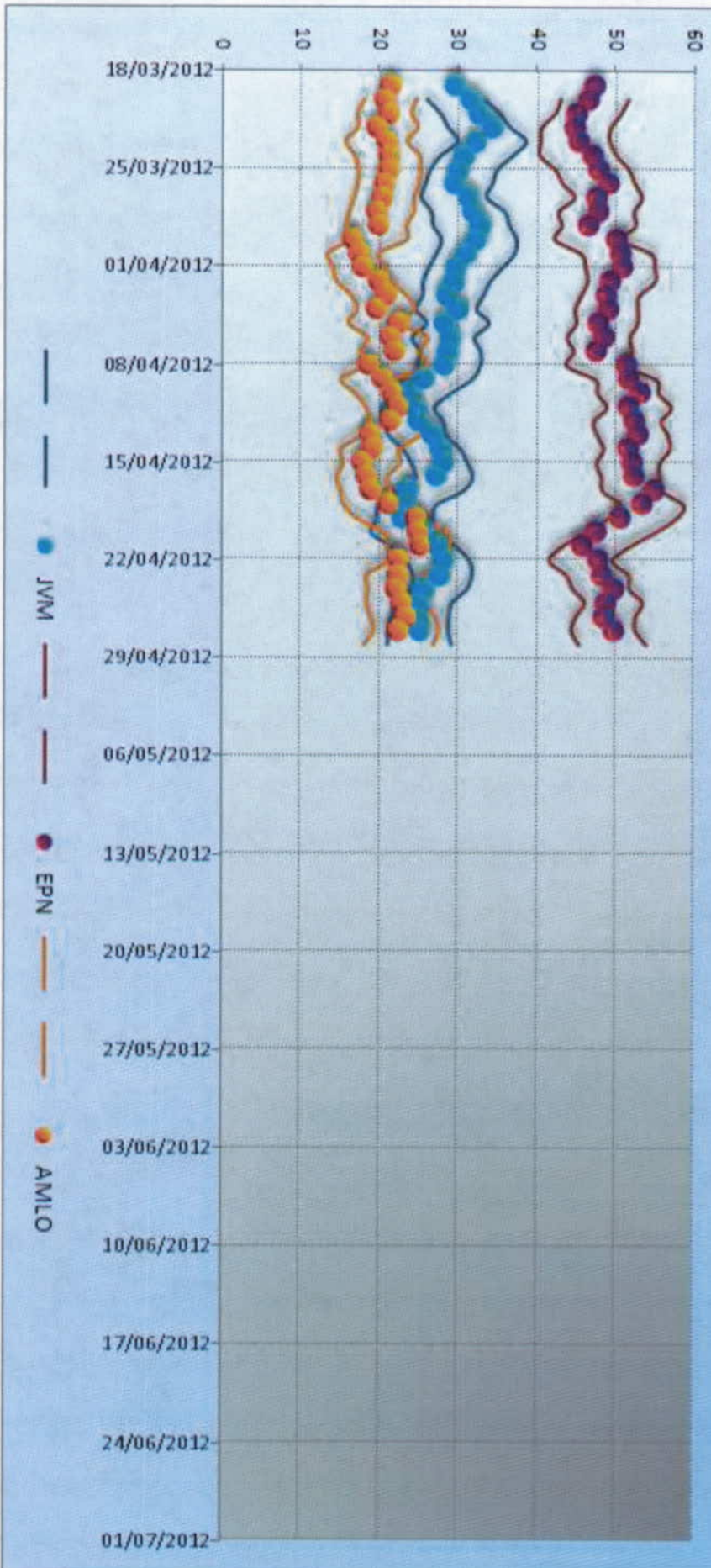

Encuesta Milenio/GEA-ISA y otras encuestas nacionales sobre la elección para la Presidencia de la República
2012 (casos efectivos)

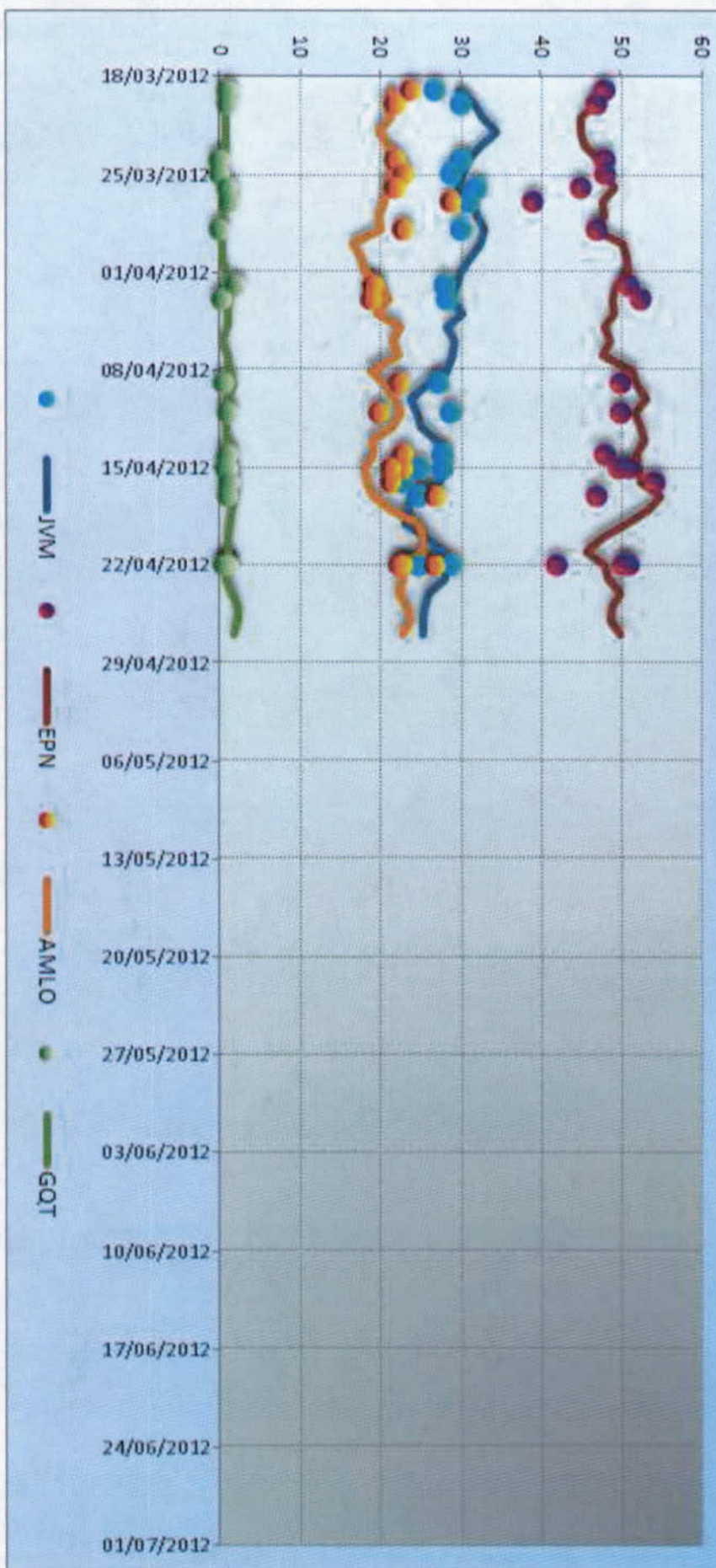

Encuesta Milenio/GEA-ISA y otras encuestas nacionales sobre la elección para la Presidencia de la República
2012 (intervalos para casos efectivos)

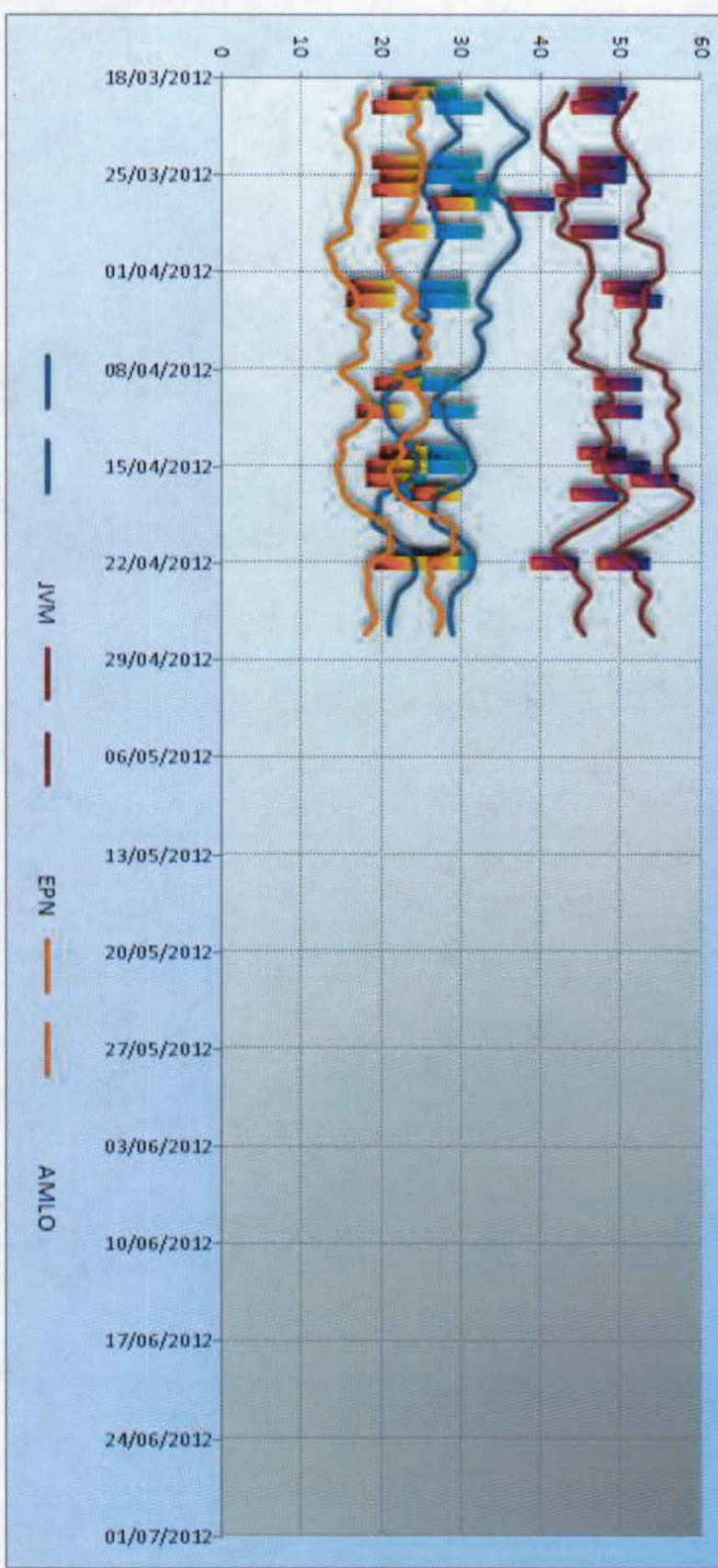

Encuestas nacionales recientes sobre la elección para la Presidencia de la República 2012 (casos efectivos)

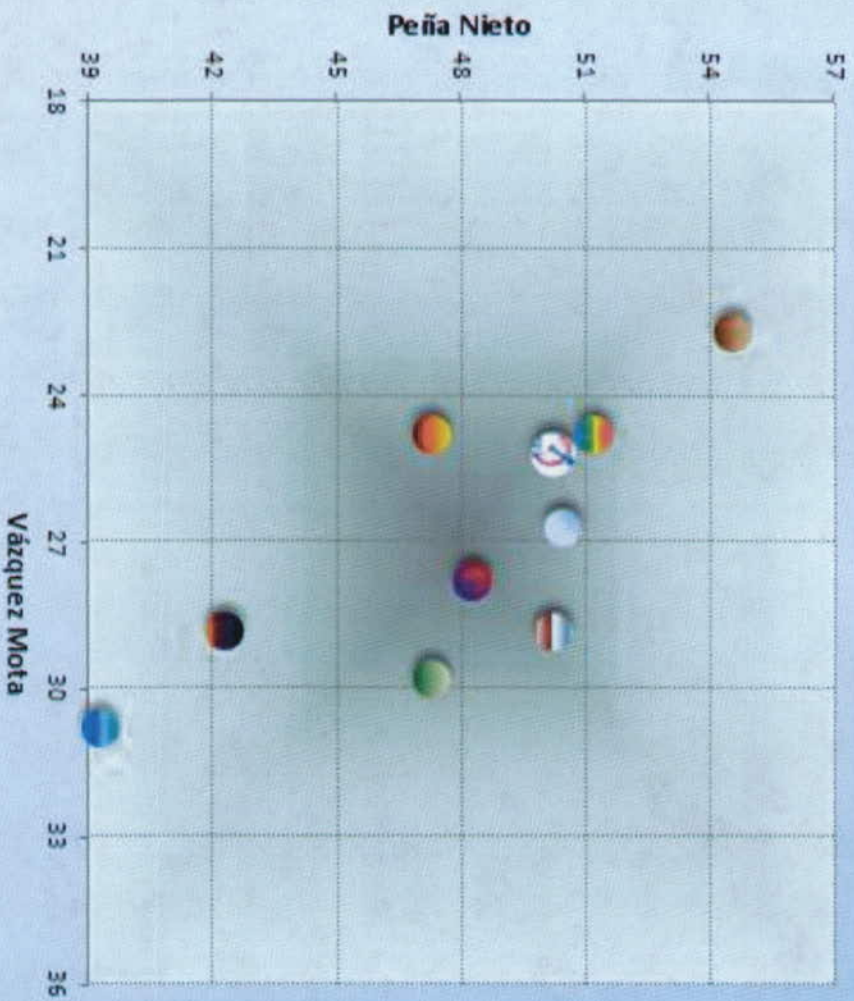

- Demotecnía (27/03/2012)
- IPSOS-BIMSA (29/03/2012)
- BGC Ulises Beltrán (11/04/2012)
- Con Estadística (14/04/2012)
- Buendía & Laredo (16/04/2012)
- Coverrubias (17/04/2012)
- Grupo Reforma (22/04/2012)
- Consulta Mitofsky (22/04/2012)
- Parametria (22/04/2012)
- GEA-ISA (27/04/2012)

Encuesta Milenio/GEA-ISA y otras encuestas nacionales (estimaciones promedio)

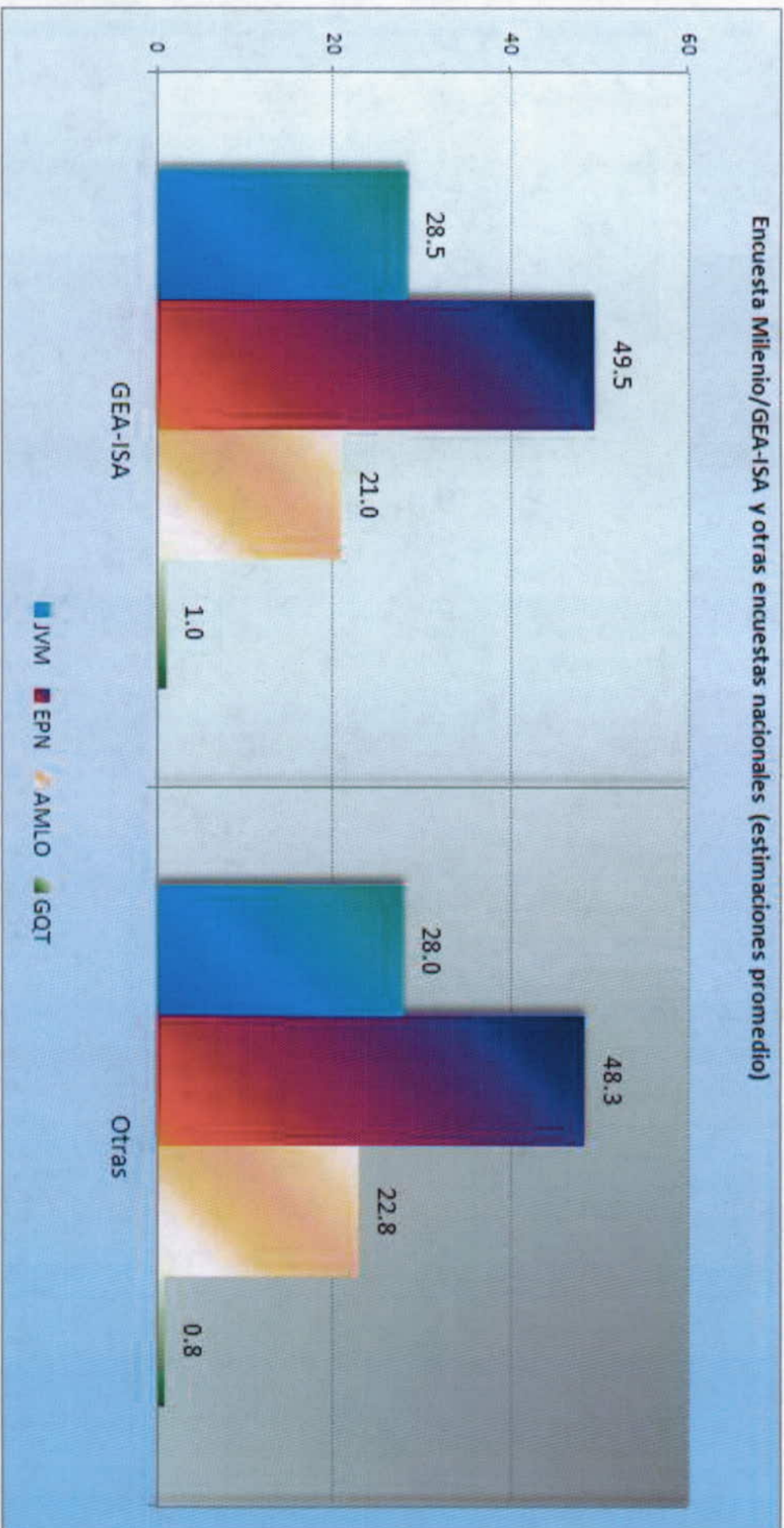

Encuesta de seguimiento Milenio/GEA-ISA para la elección por la Presidencia de la República 2012
(datos observados en cortes por hora)

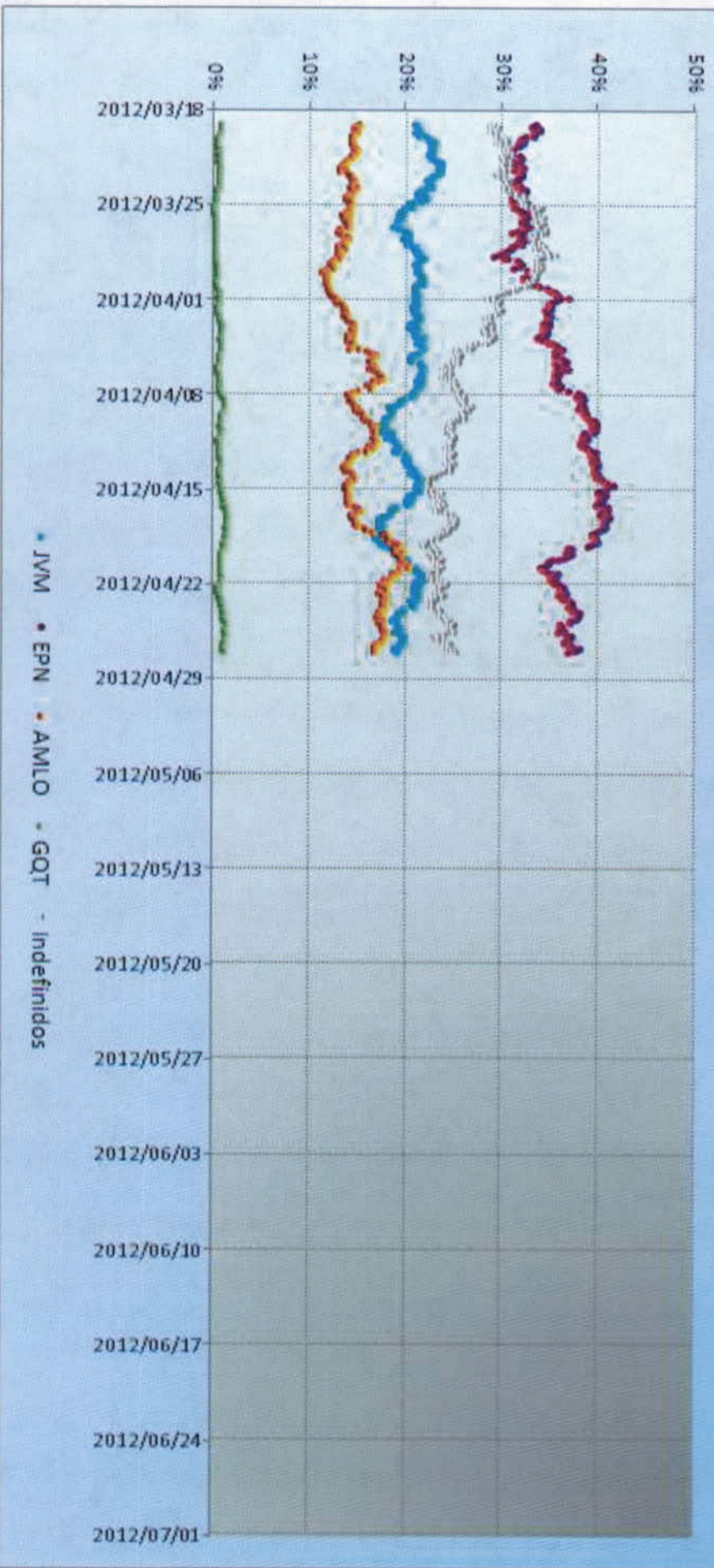

Encuesta de seguimiento Milenio/GEA-ISA para la elección por la Presidencia de la República 2012
(datos efectivos en cortes por hora)

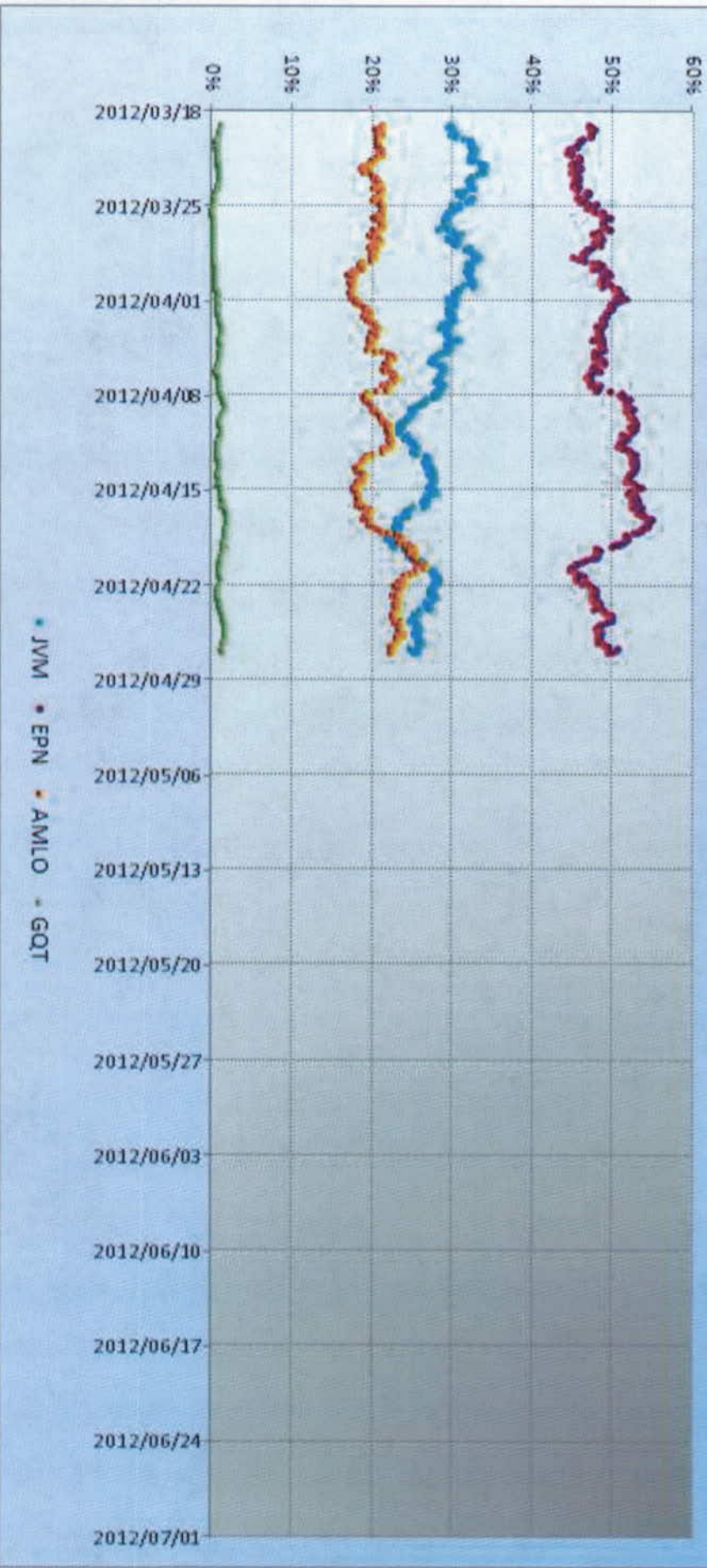

Encuesta de seguimiento Milenio/GEA-ISA para la elección por la Presidencia de la República 2012
(datos suavizados en cortes por hora)

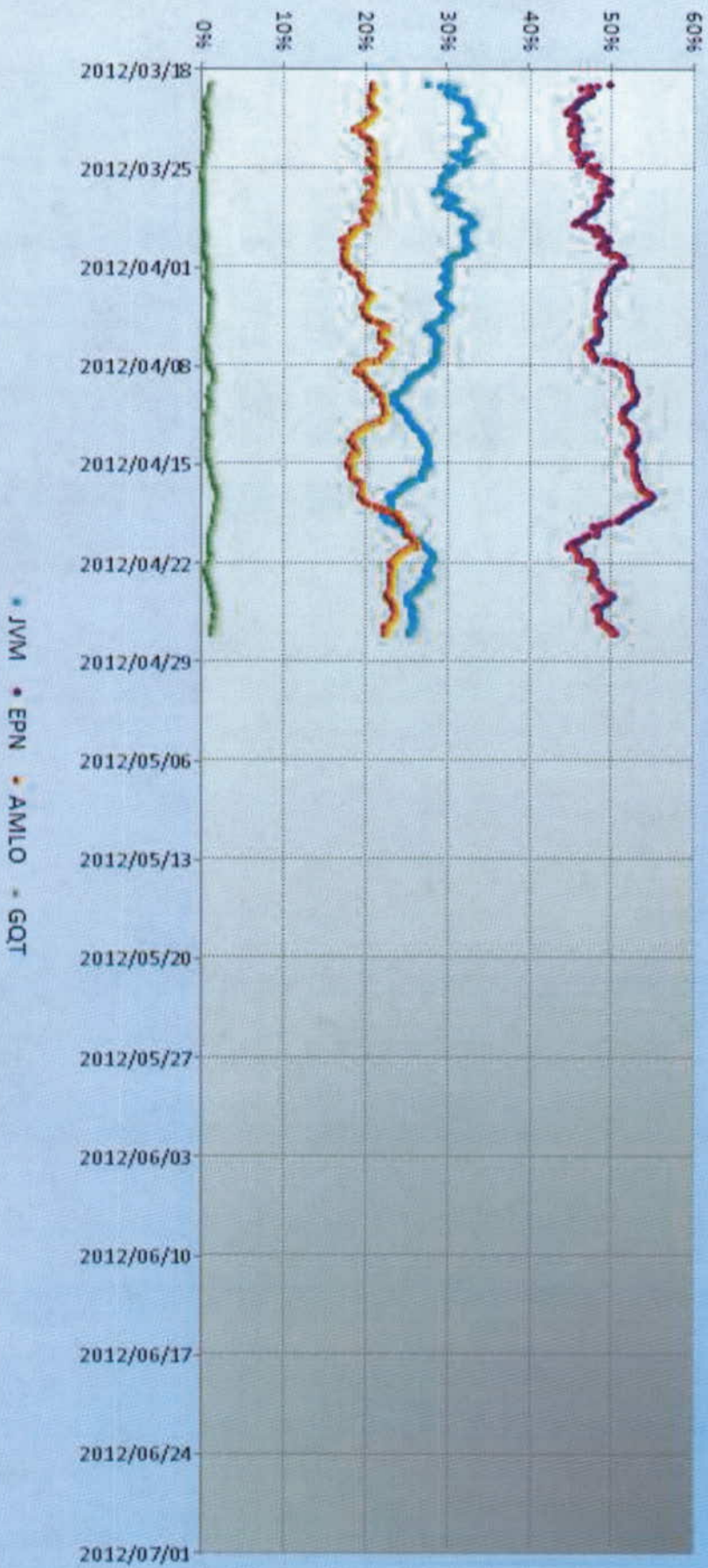

Encuesta de seguimiento Milenio/GEA-ISA para la elección por la Presidencia de la República 2012
 Ajuste normal y estable de los cambios por hora en las preferencias por Vázquez Mota

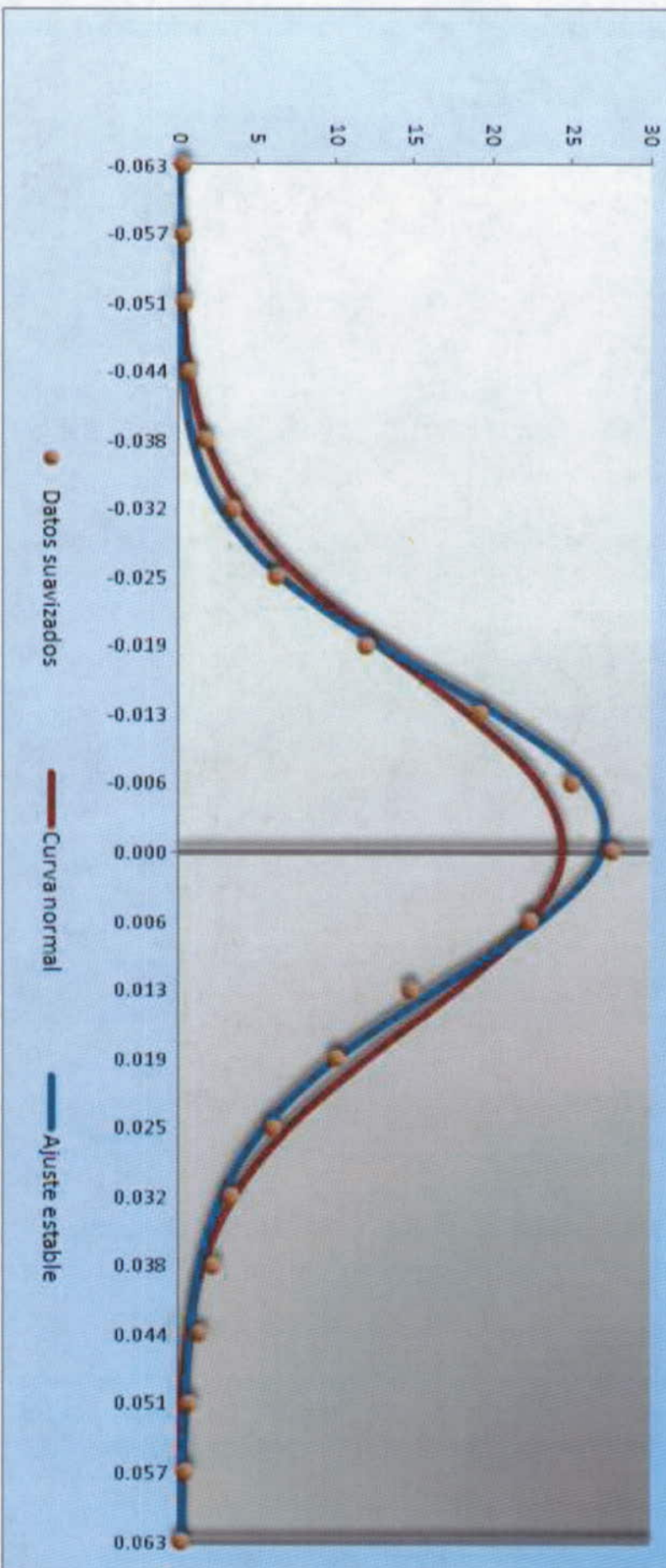

Encuesta de seguimiento Milenio/GEA-ISA para la elección por la Presidencia de la República 2012
Ajuste normal y estable de los cambios por hora en las preferencias por Peña Nieto

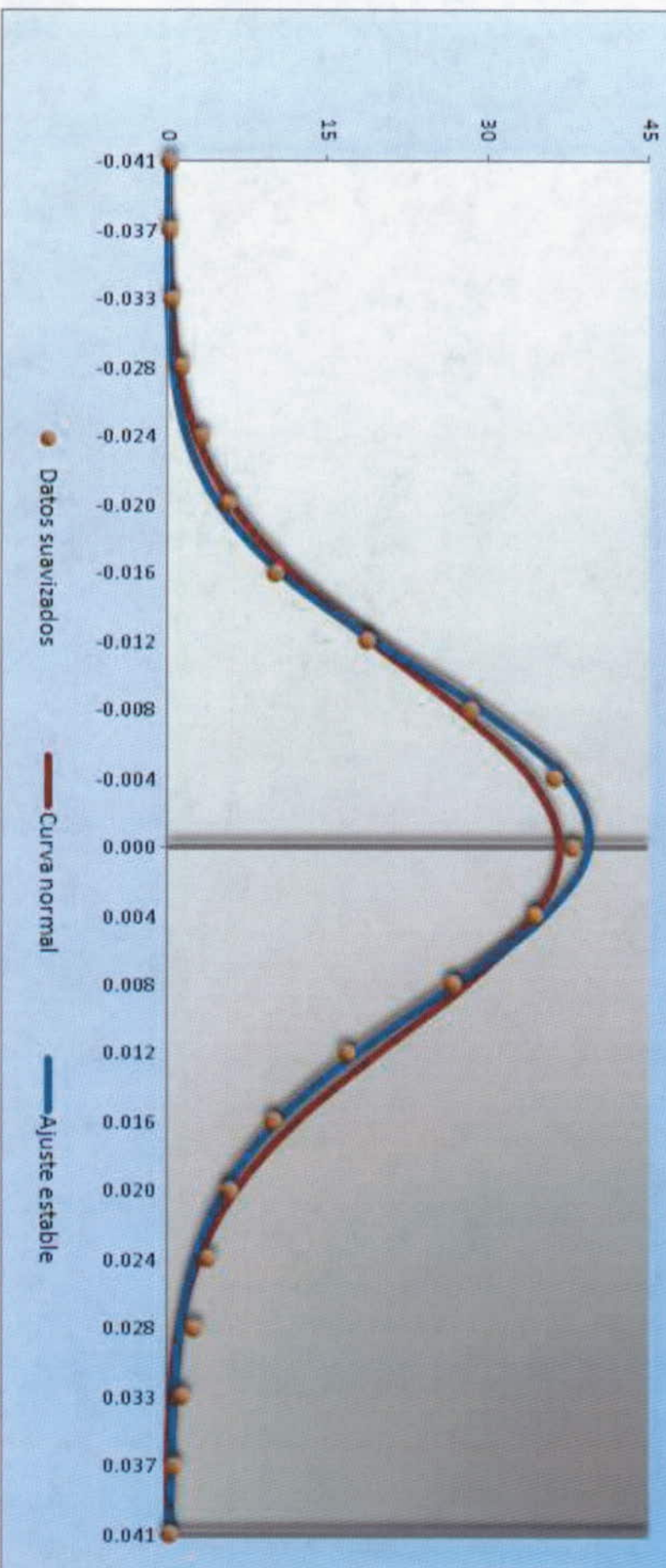

Encuesta de seguimiento Milenio/GEA-ISA para la elección por la Presidencia de la República 2012
Ajuste normal y estable de los cambios por hora en las preferencias por López Obrador

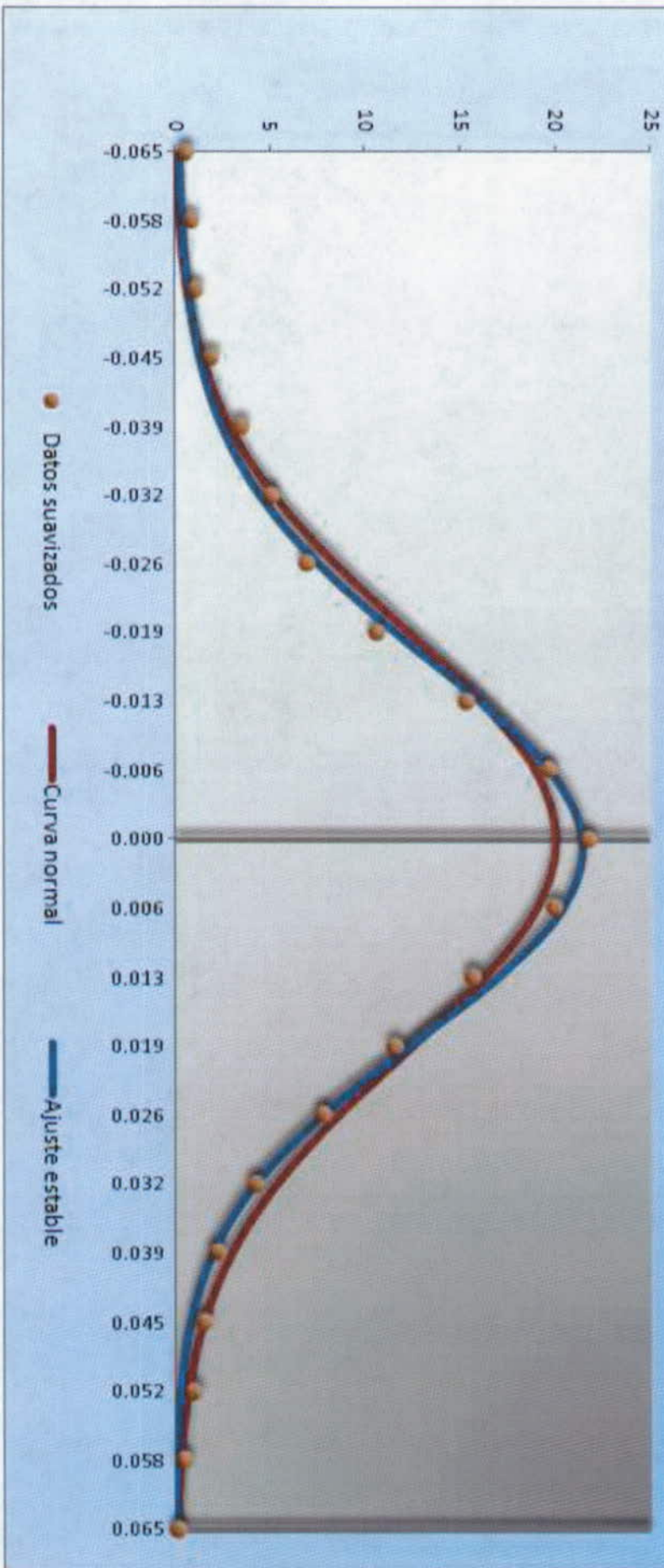

Otros resultados diarios



Encuesta de seguimiento diario Milenio/GEA-ISA sobre la elección para la Presidencia de la República 2012
 ¿Sabe usted cuándo se realizarán las próximas elecciones federales en nuestro país?

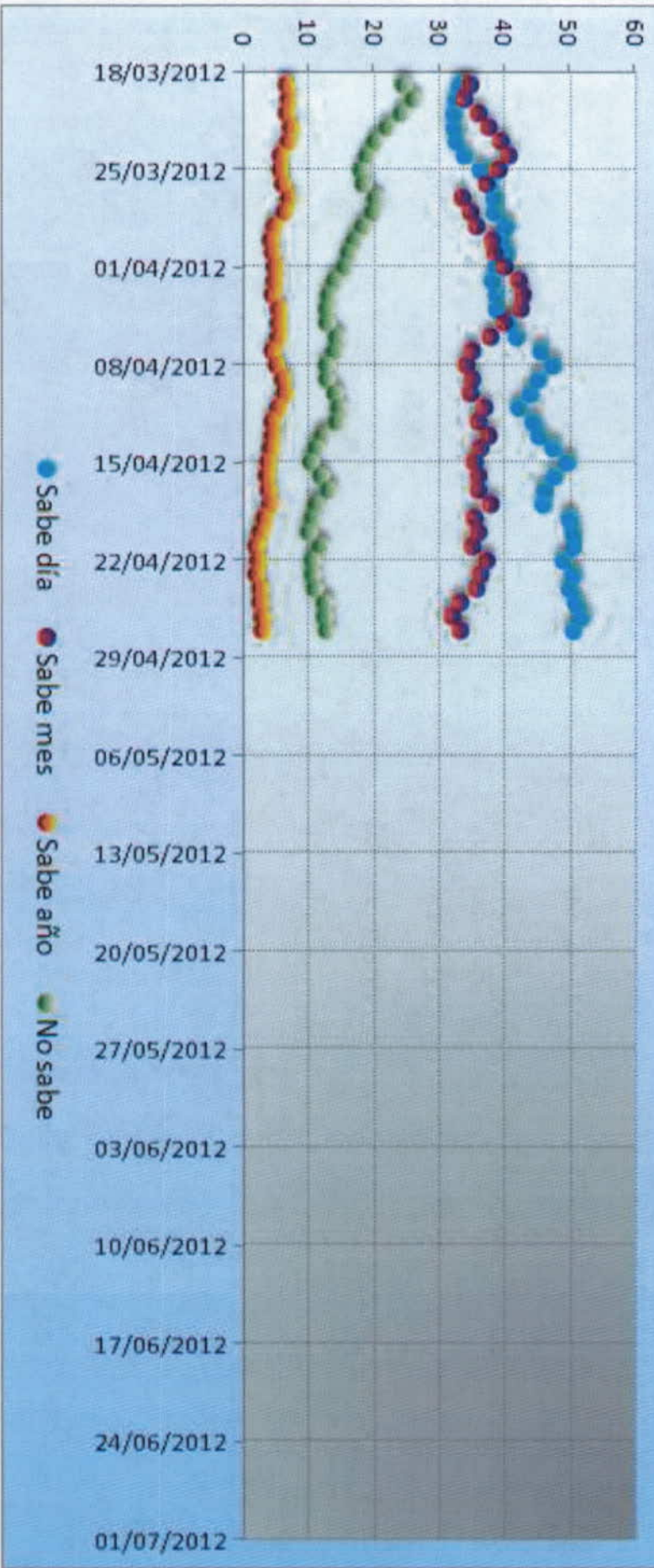

Encuesta de seguimiento diario Milenio/GEA-ISA sobre la elección para la Presidencia de la República 2012
 ¿Qué tan factible es que vaya usted a ir a votar en las próximas elecciones federales?

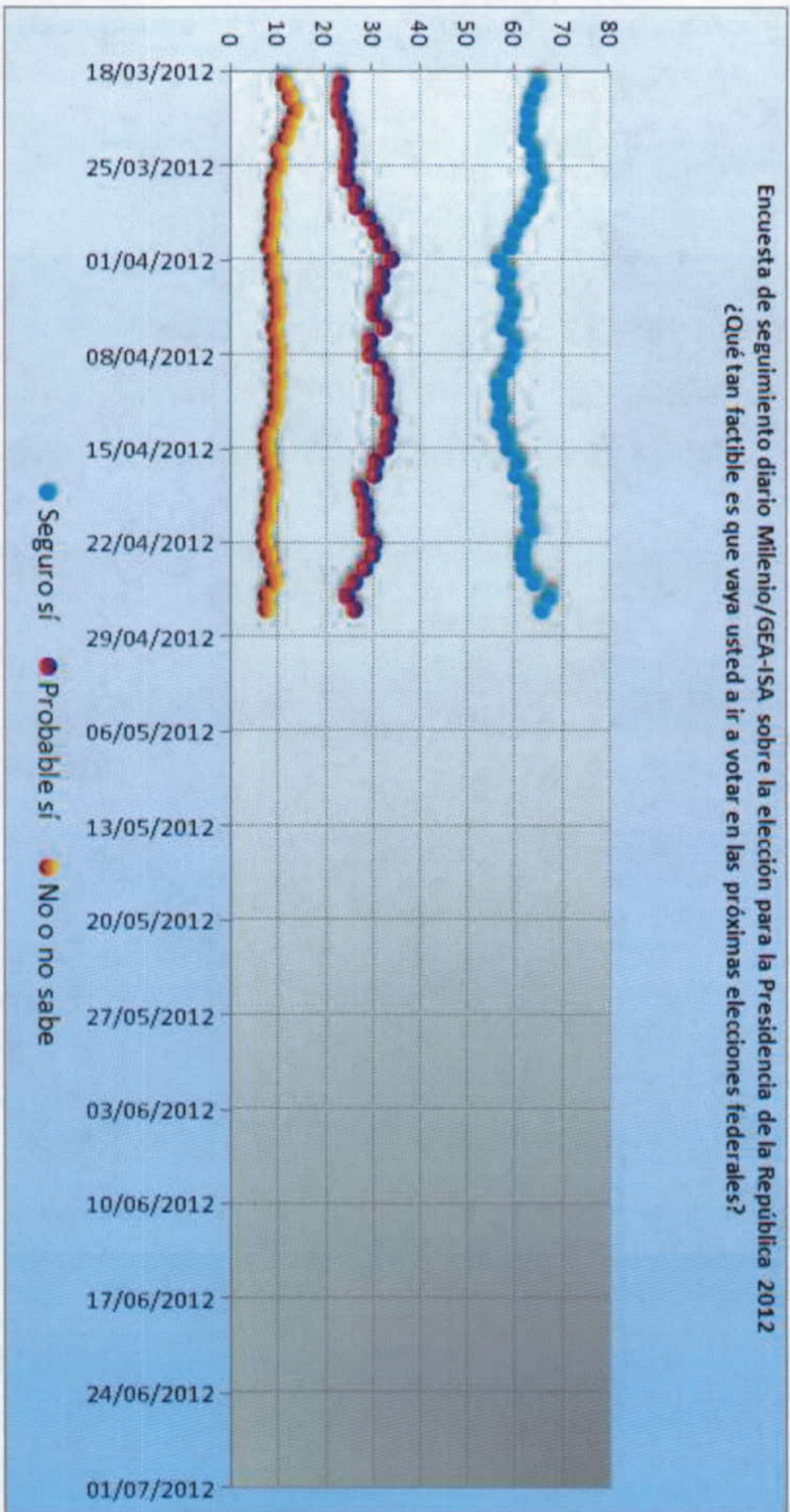

Encuesta de seguimiento diario Milenio/GEA-ISA sobre la elección para la Presidencia de la República 2012
 Proporción de entrevistados que aseguran que irán a votar y tienen una preferencia definida

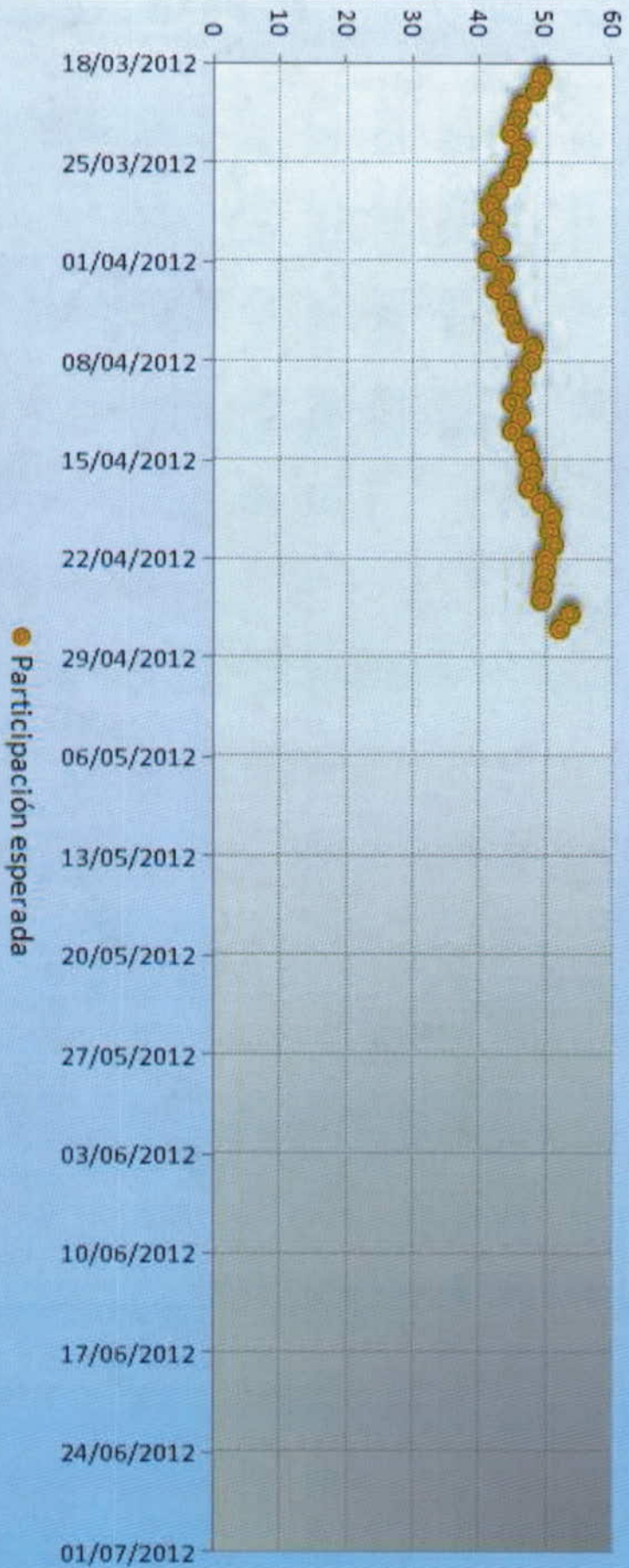

Encuesta de seguimiento diario Milenio/GEA-ISA sobre la elección para la Presidencia de la República 2012
Independientemente de por quién ha votado, ¿con qué partido se identifica usted más?

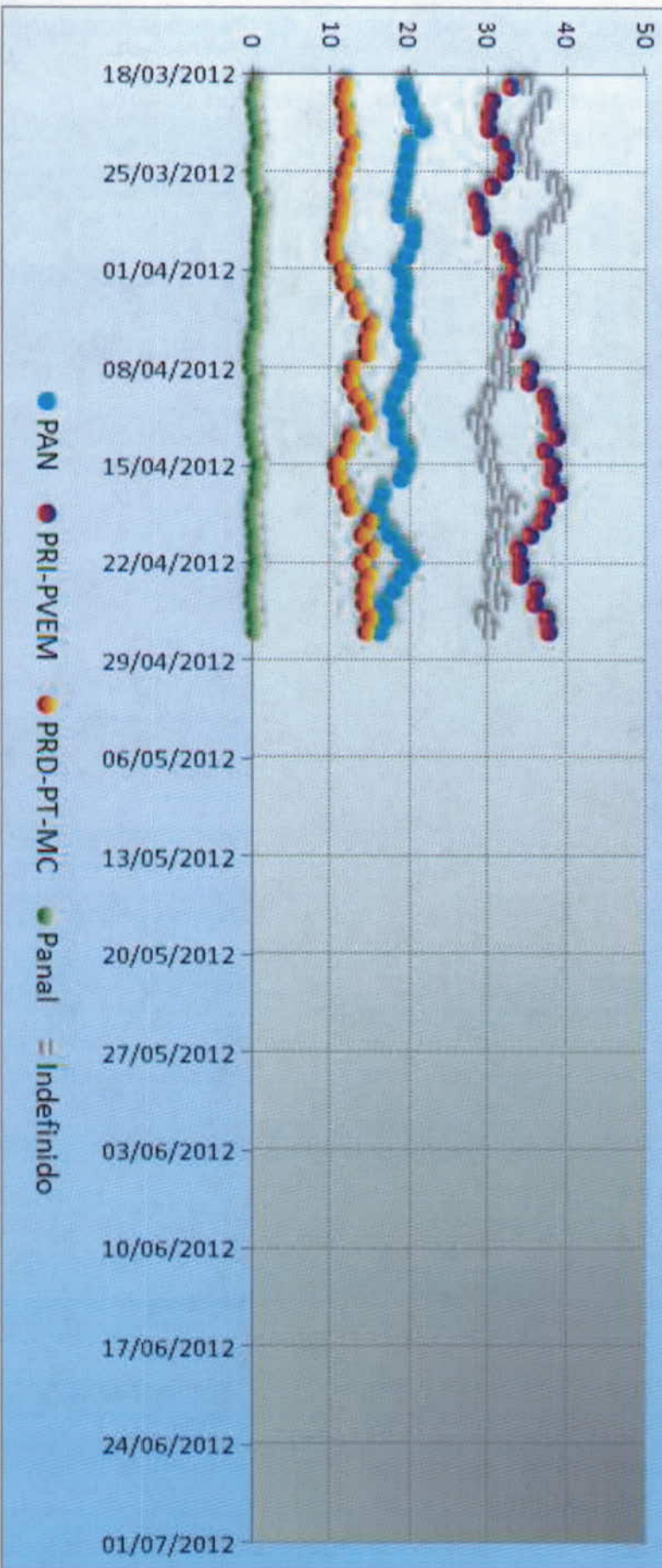

Encuesta de seguimiento diario Milenio/GEA-ISA sobre la elección para la Presidencia de la República 2012
 Si en este momento se celebraran las elecciones para la Presidencia de la República,
 ¿por qué partido político votaría usted?

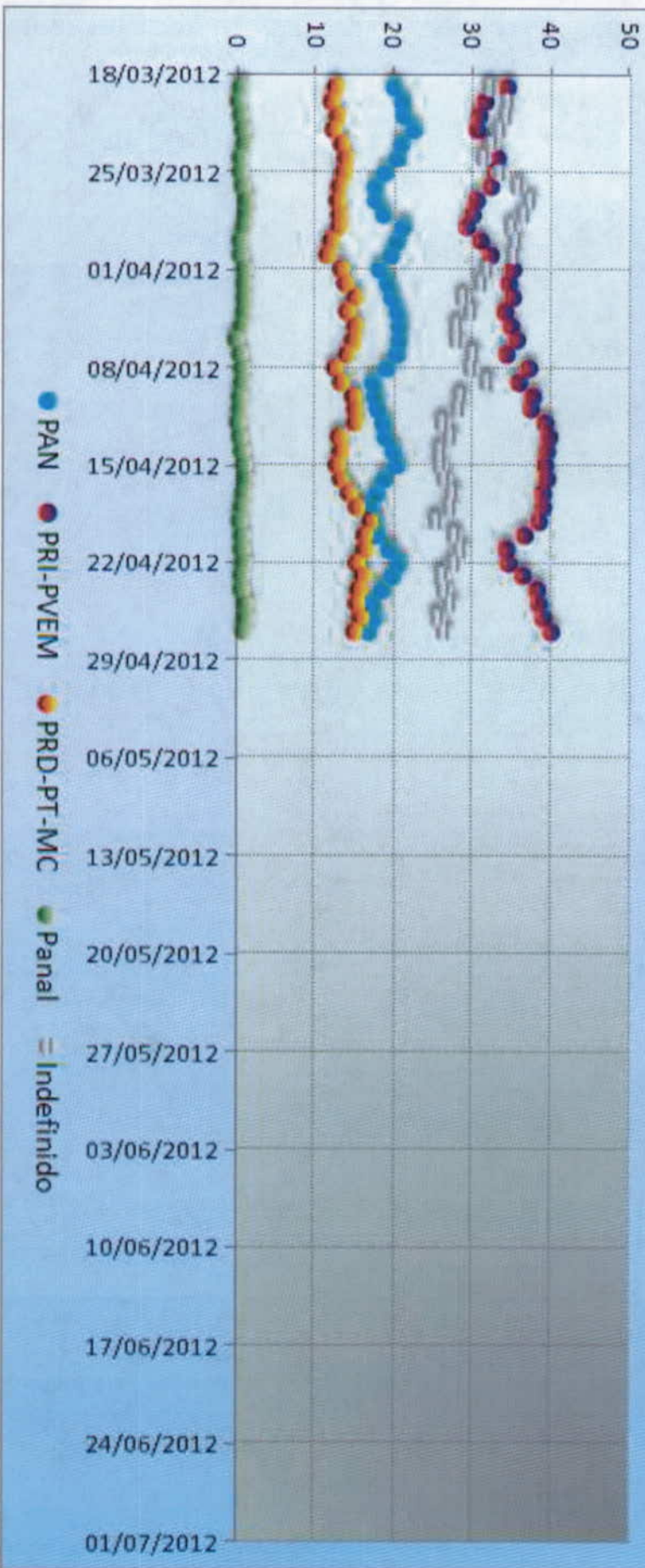

Encuesta de seguimiento diario Milenio/GEA-ISA sobre la elección para la Presidencia de la República 2012
 ¿Ha oído o no ha oído usted hablar de...?

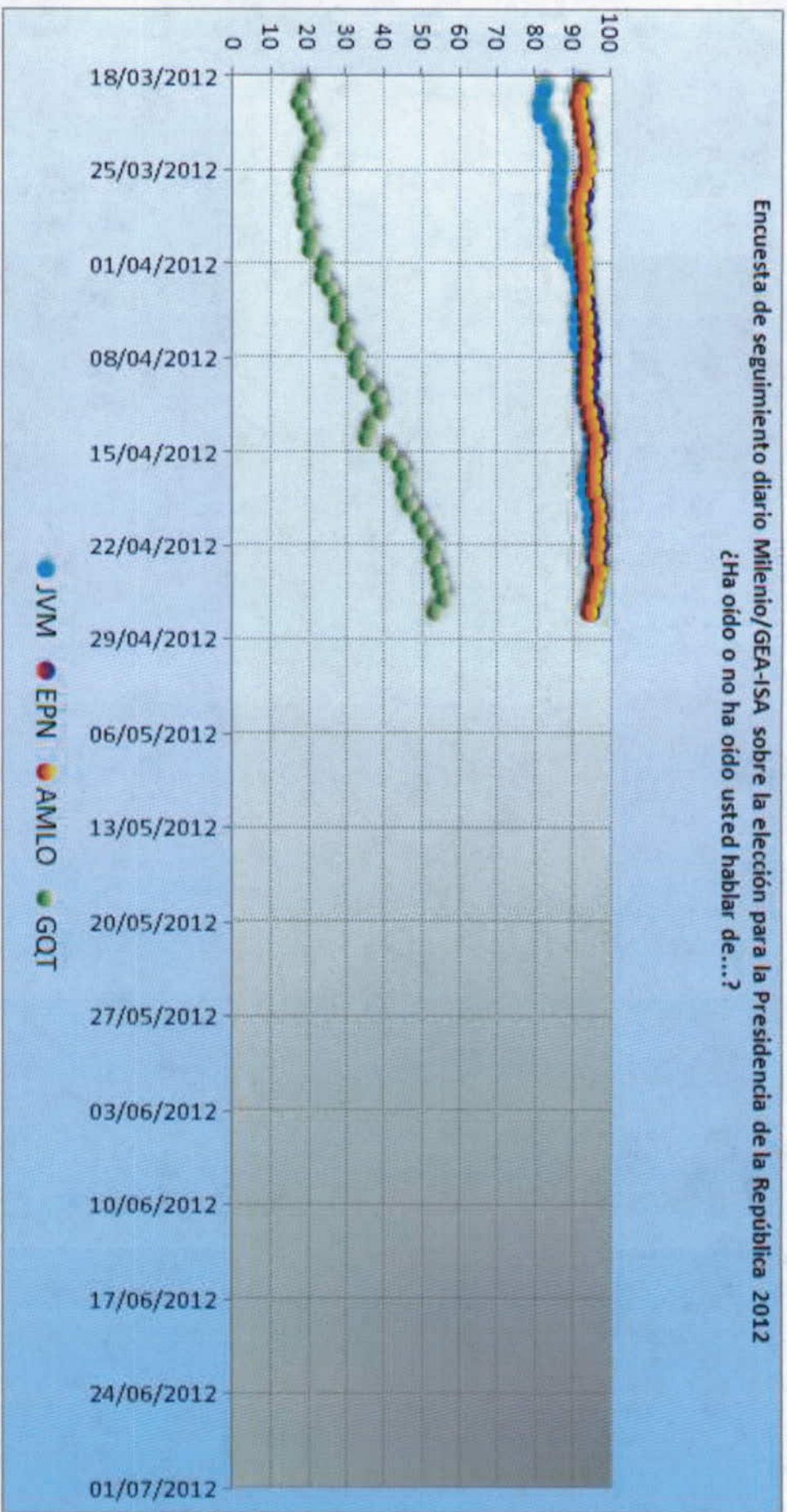

Encuesta de seguimiento diario Milenio/GEA-ISA sobre la elección para la Presidencia de la República 2012
¿Es positiva o negativa su opinión de Josefina Vázquez Mota?

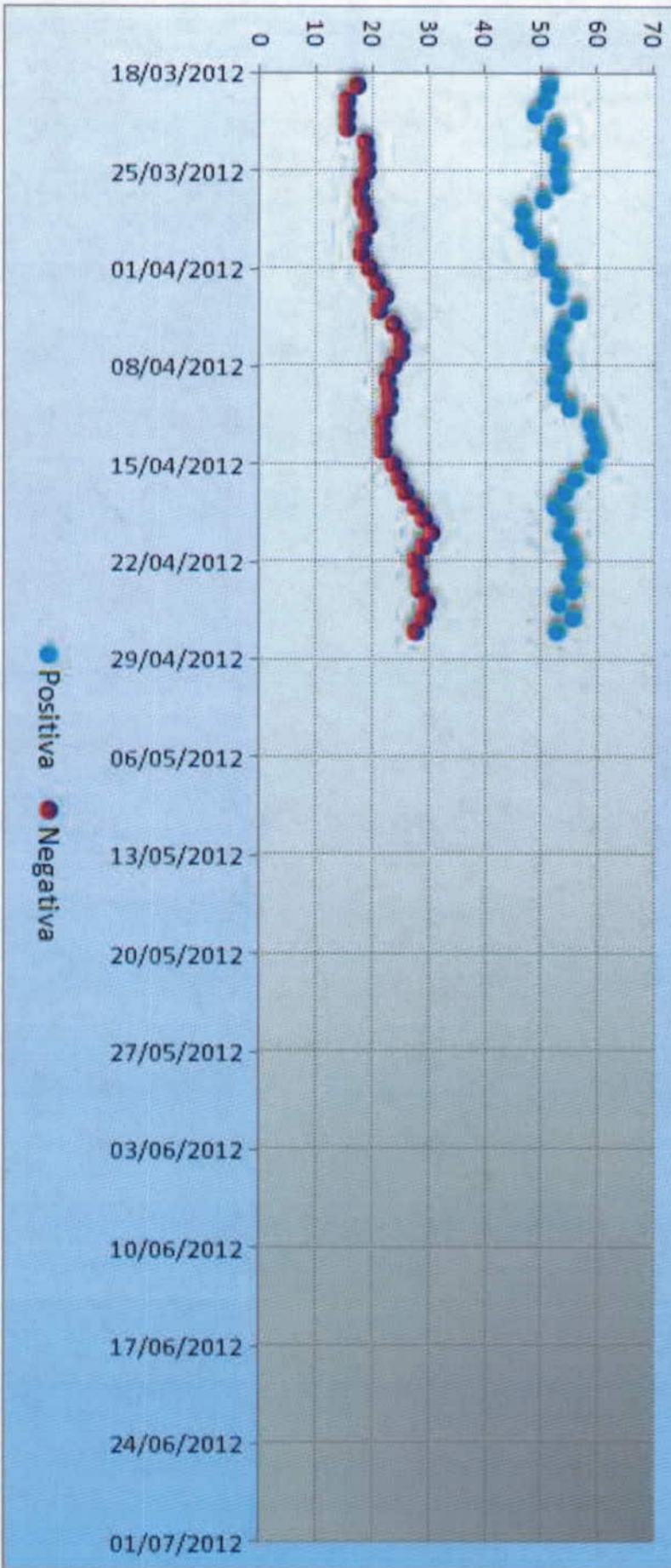

Encuesta de seguimiento diario Milenio/GEA-ISA sobre la elección para la Presidencia de la República 2012
¿Es positiva o negativa su opinión de Enrique Peña Nieto?

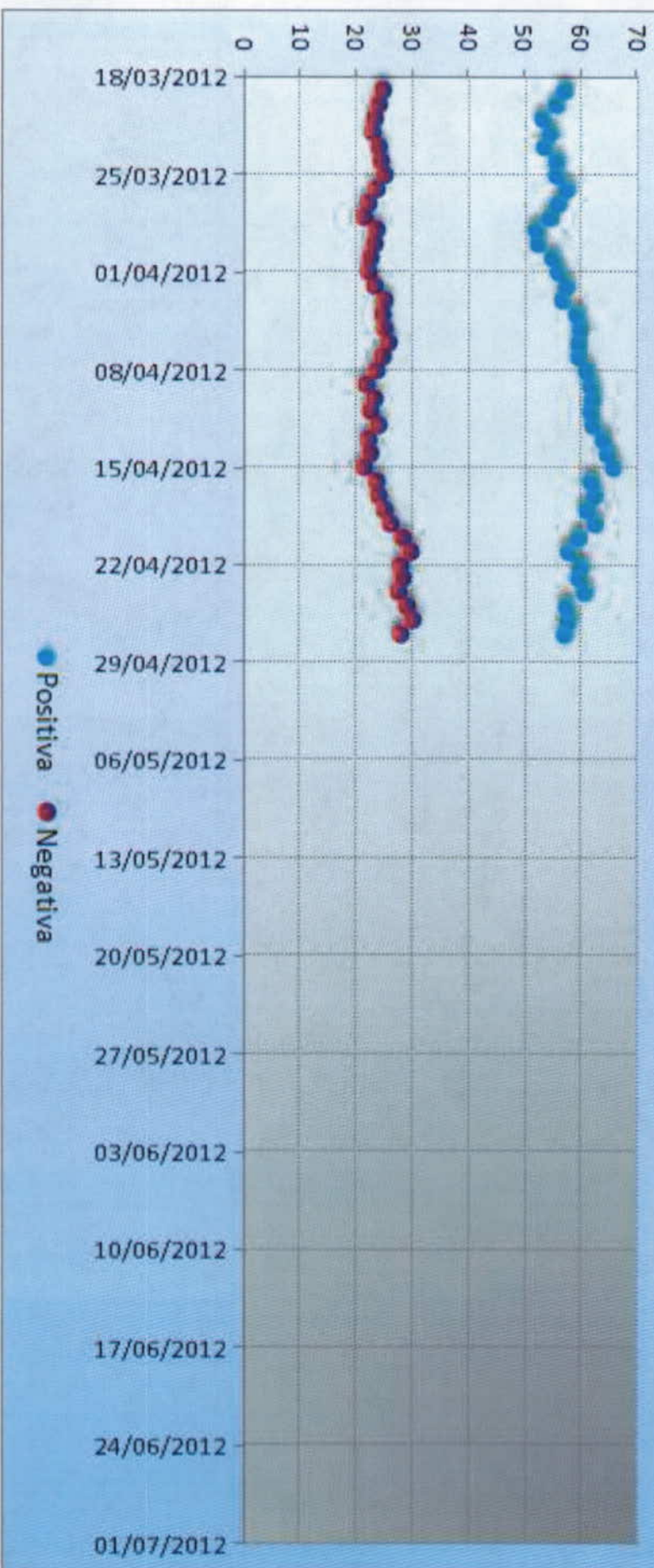

Encuesta de seguimiento diario Milenio/GEA-ISA sobre la elección para la Presidencia de la República 2012
 ¿Es positiva o negativa su opinión de Andrés Manuel López Obrador?

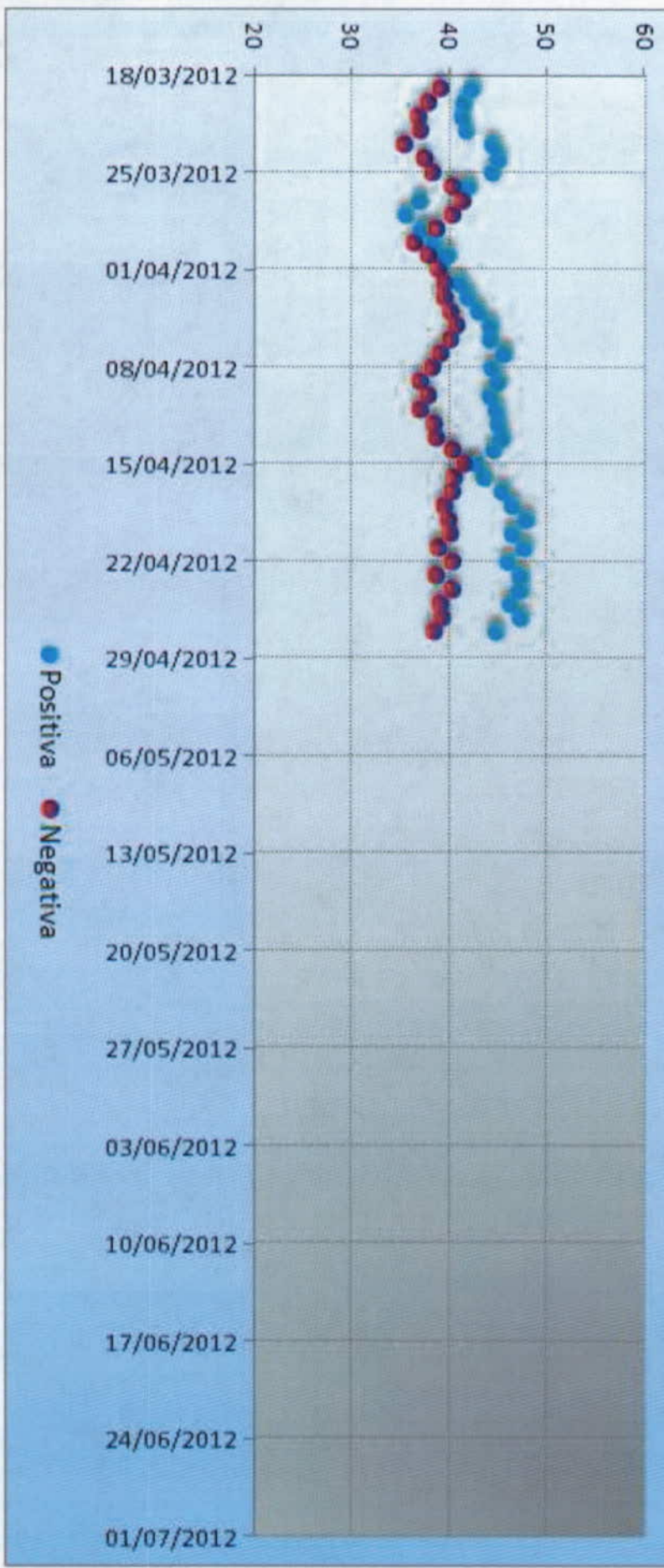

Encuesta de seguimiento diario Milenio/GEA-ISA sobre la elección para la Presidencia de la República 2012
¿Es positiva o negativa su opinión de Gabriel Quadri de la Torre?

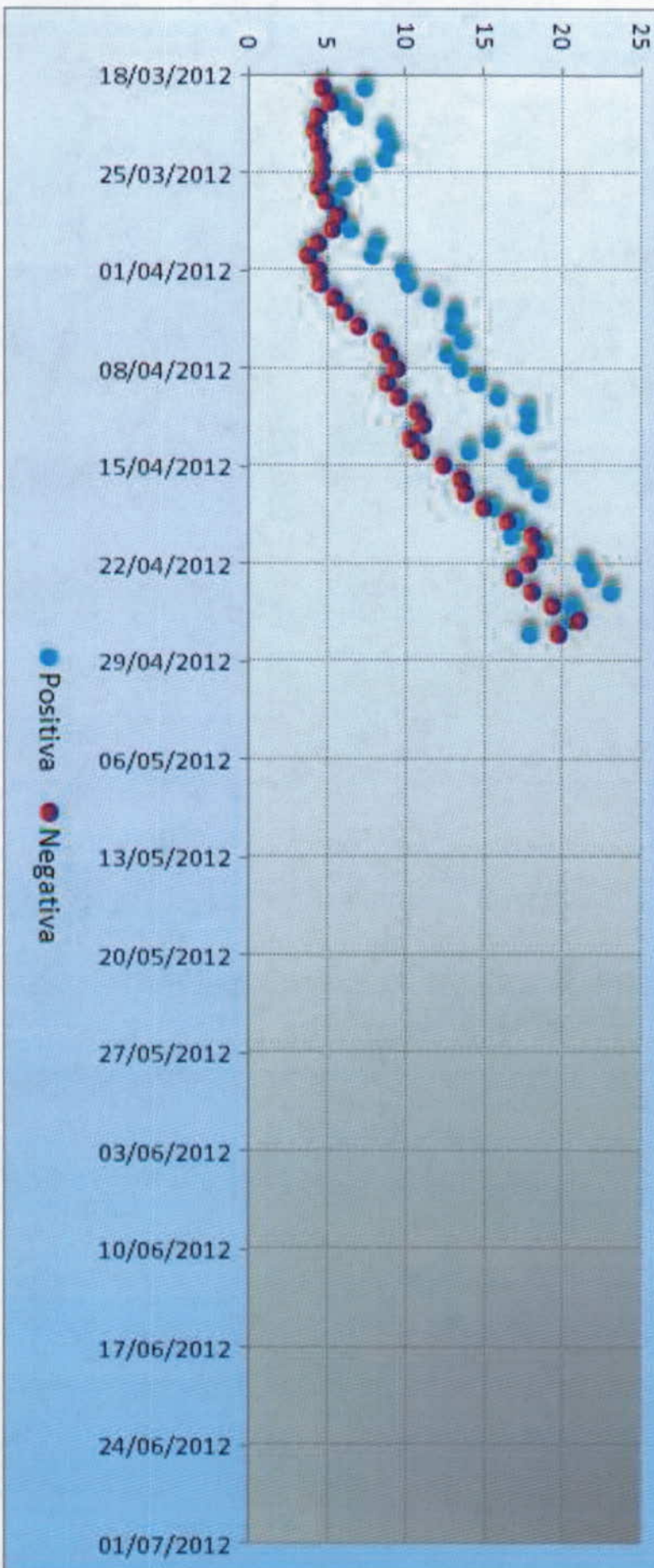

Encuesta de seguimiento diario Milenio/GEA-ISA sobre la elección para la Presidencia de la República 2012
 ¿Es positiva o negativa su opinión de...? (balance positivas-negativas)

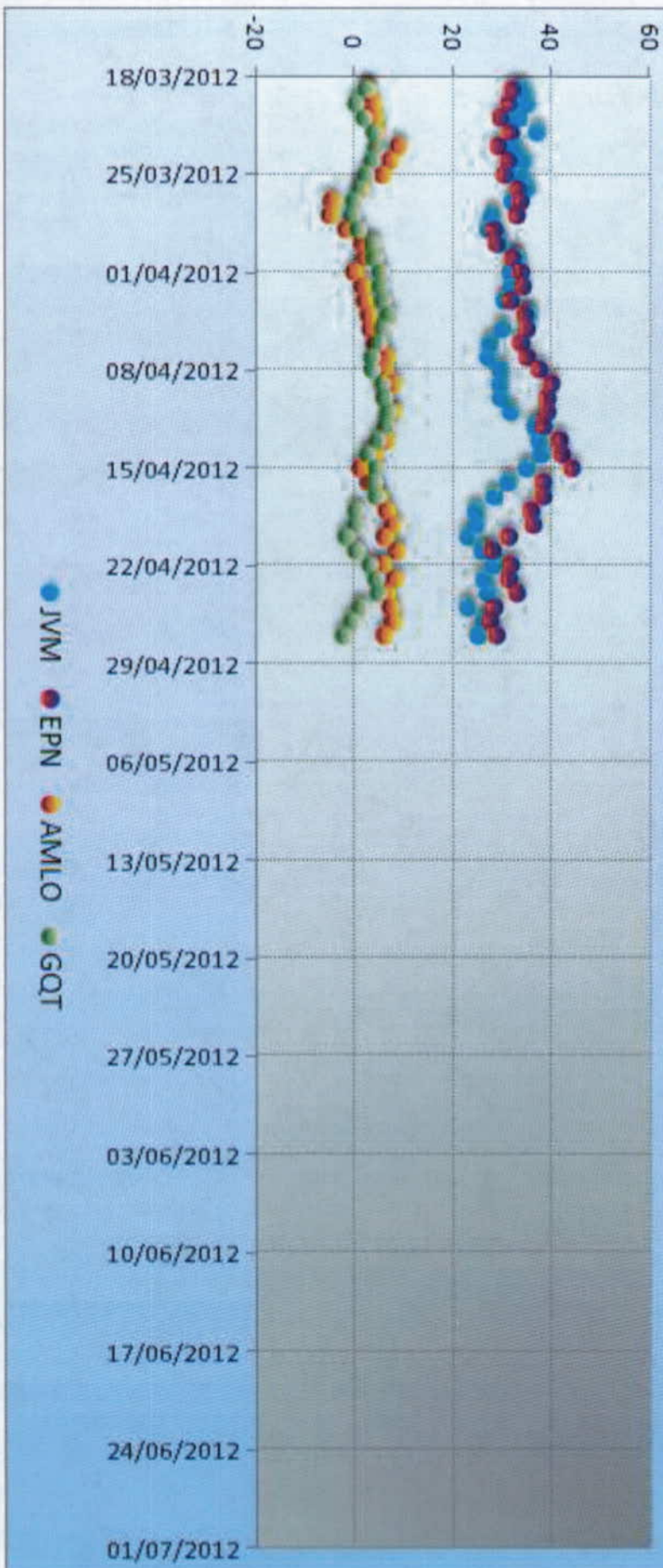

Encuesta de seguimiento diario Milenio/GEA-ISA sobre la elección para la Presidencia de la República 2012
 Según lo que sabe, ¿quién va adelante en las encuestas rumbo a la Presidencia de la República?

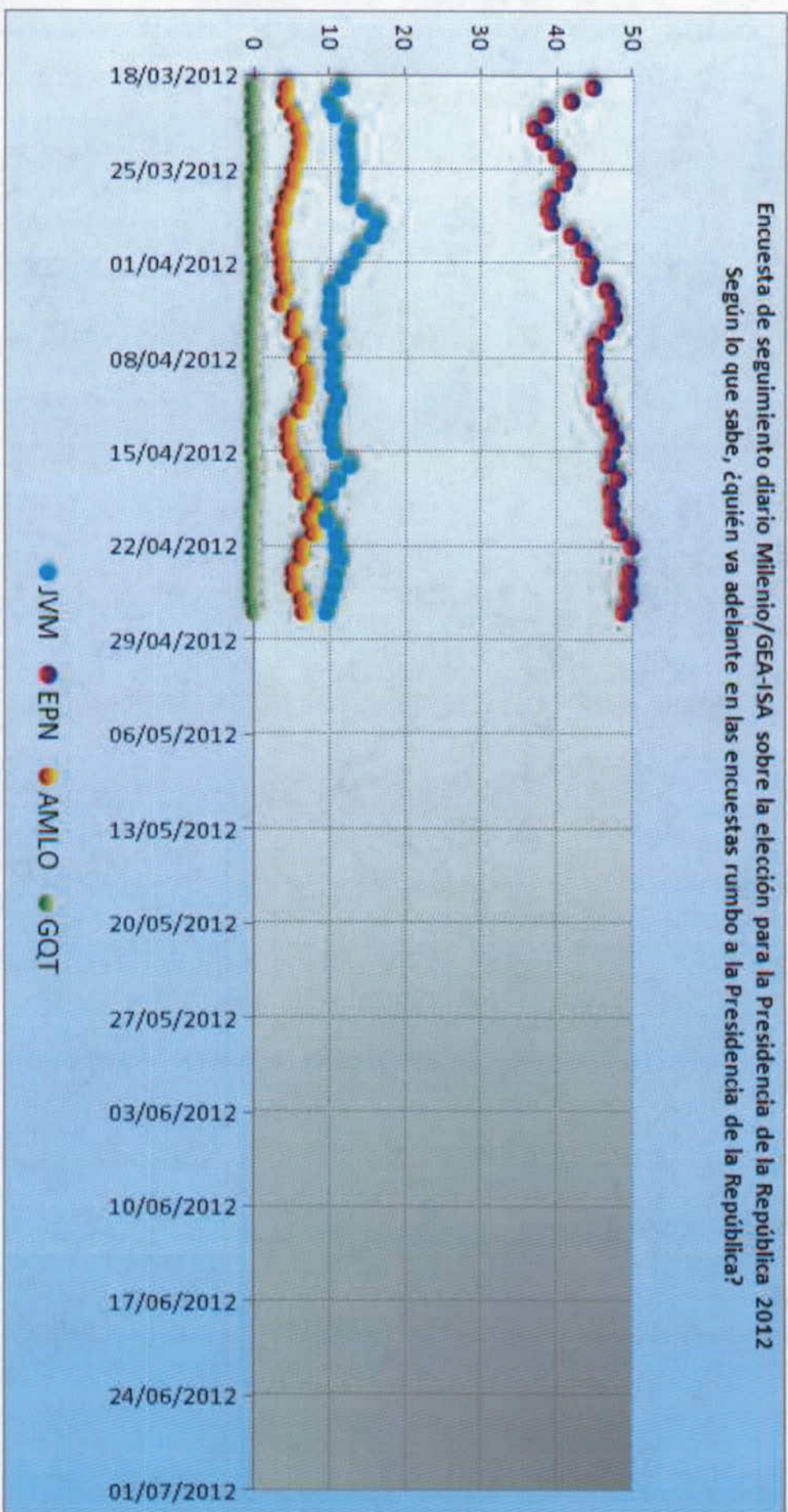

Encuesta de seguimiento diario Milenio/GEA-ISA sobre la elección para la Presidencia de la República 2012
 ¿Y quién cree usted que va a ganar la elección para la Presidencia de la República?

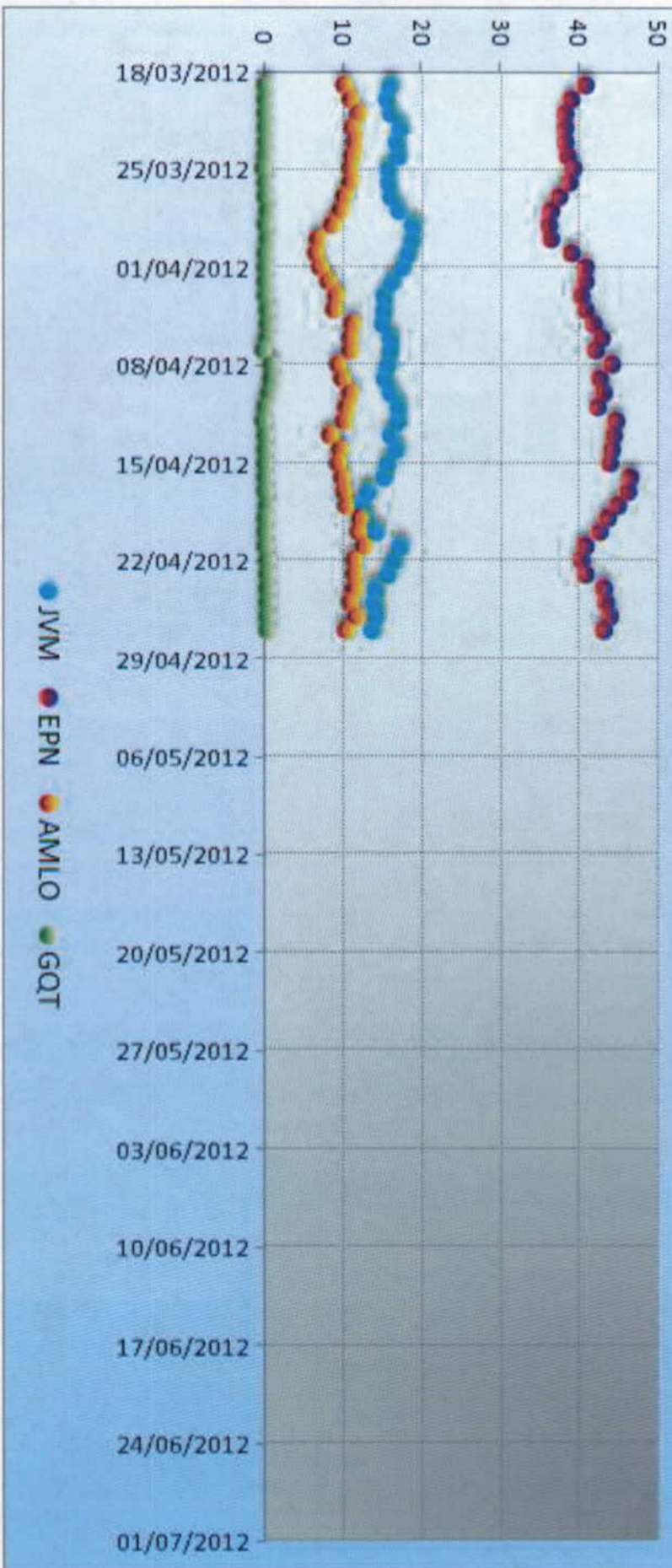

Encuesta de seguimiento diario Milenio/GEA-ISA sobre la elección para la Presidencia de la República 2012
 ¿Cree usted que las autoridades electorales garantizan o no garantizan la limpieza de los próximos comicios?

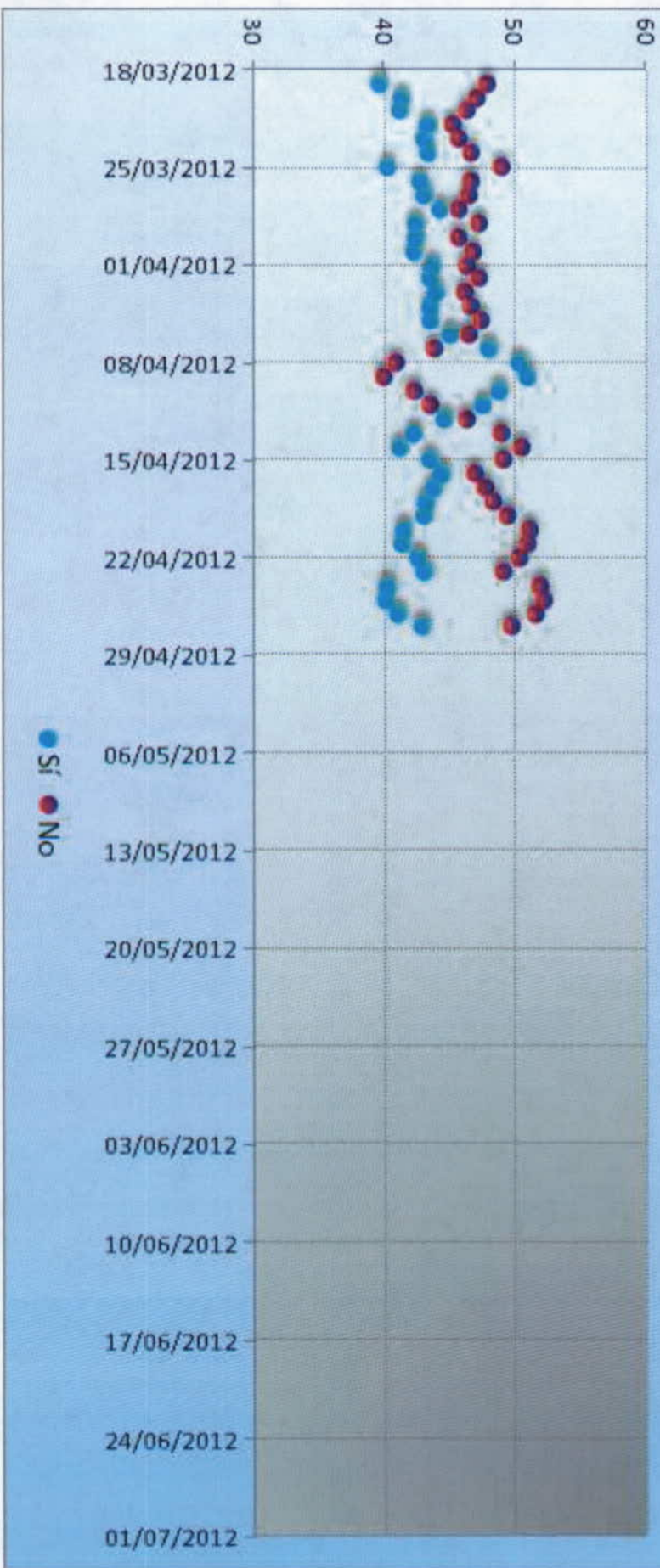

Encuesta de seguimiento diario Milenio/GEA-ISA sobre la elección para la Presidencia de la República 2012
¿Cree usted que las próximas elecciones trascurrirán en calma o que habrá violencia?

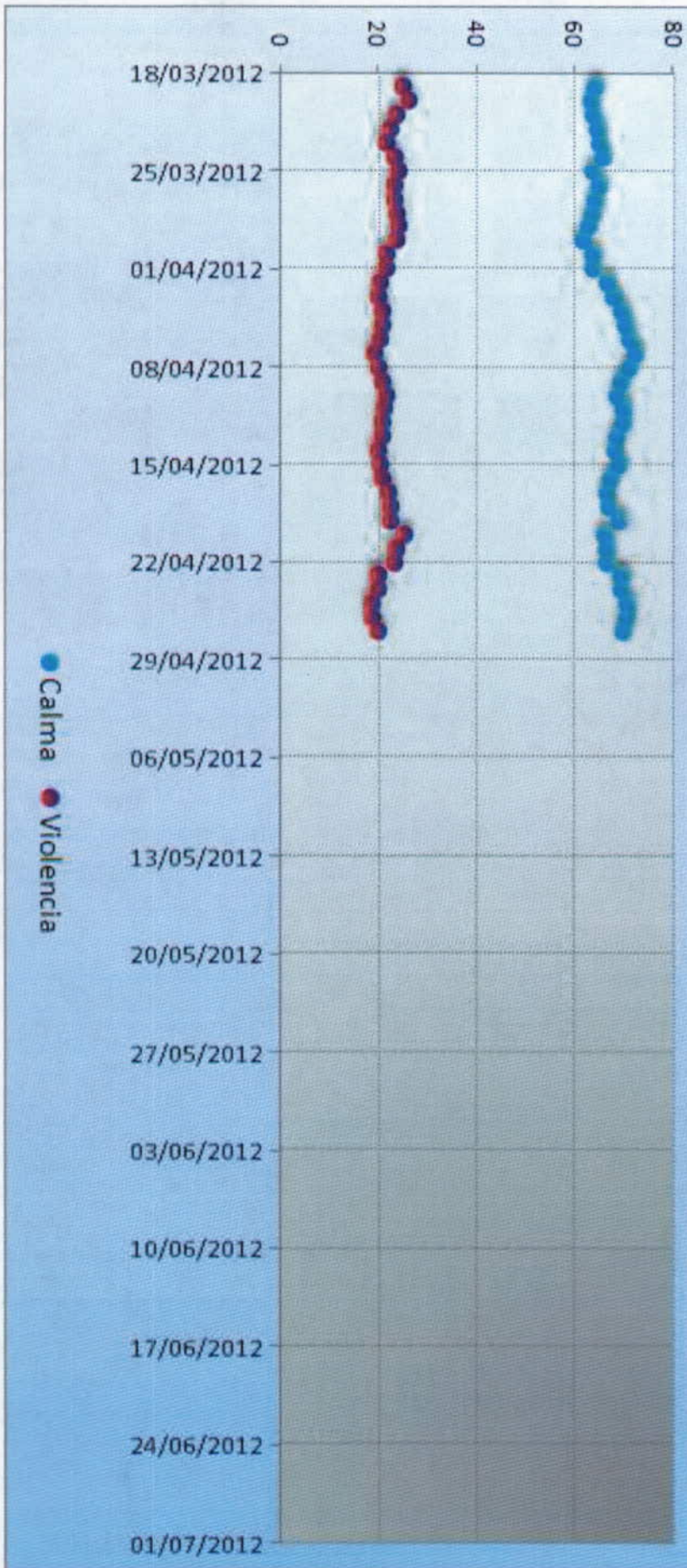

Encuesta de seguimiento diario Milenio/GEA-ISA sobre la elección para la Presidencia de la República 2012
 En general, ¿usted aprueba o desaprueba la labor realizada por Felipe Calderón como Presidente de la República?

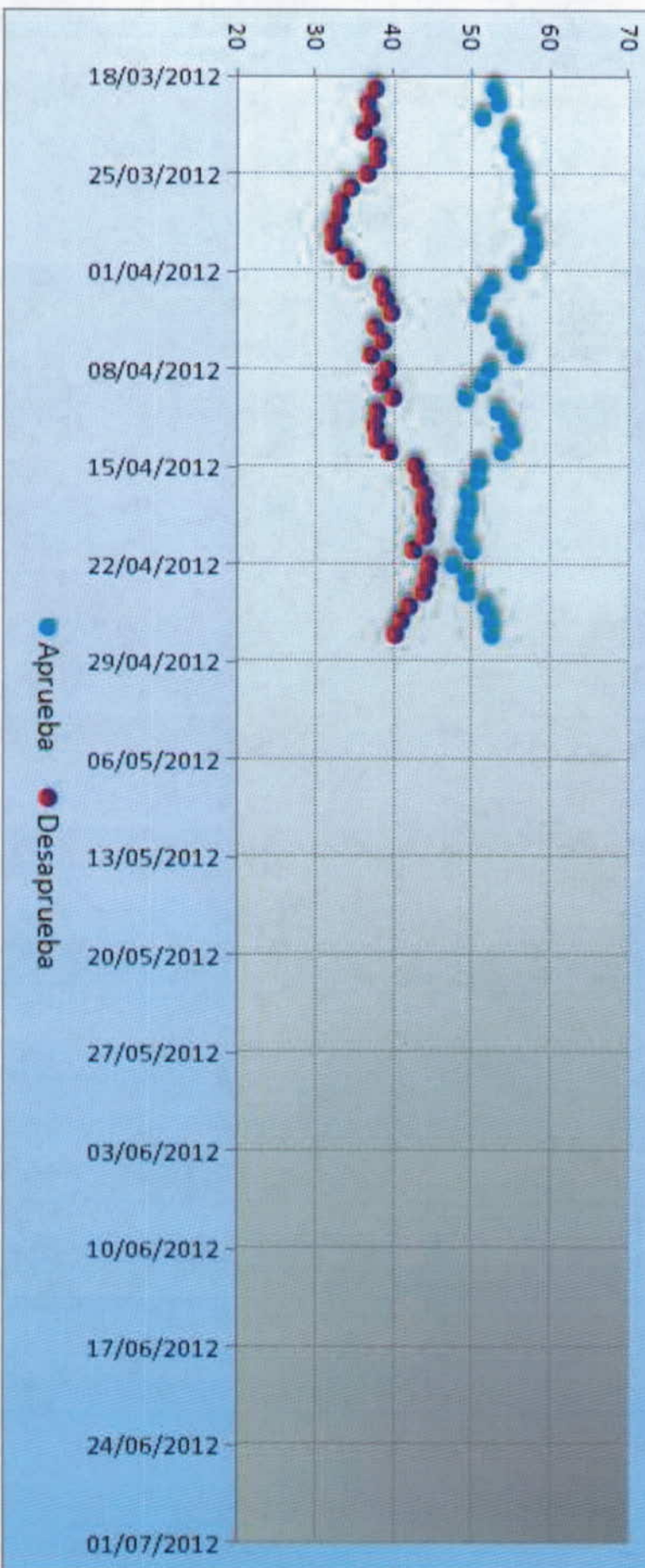

Encuesta de seguimiento diario Milenio/GEA-ISA sobre la elección para la Presidencia de la República 2012
 ¿Cómo califica la situación económica actual de usted y su familia?

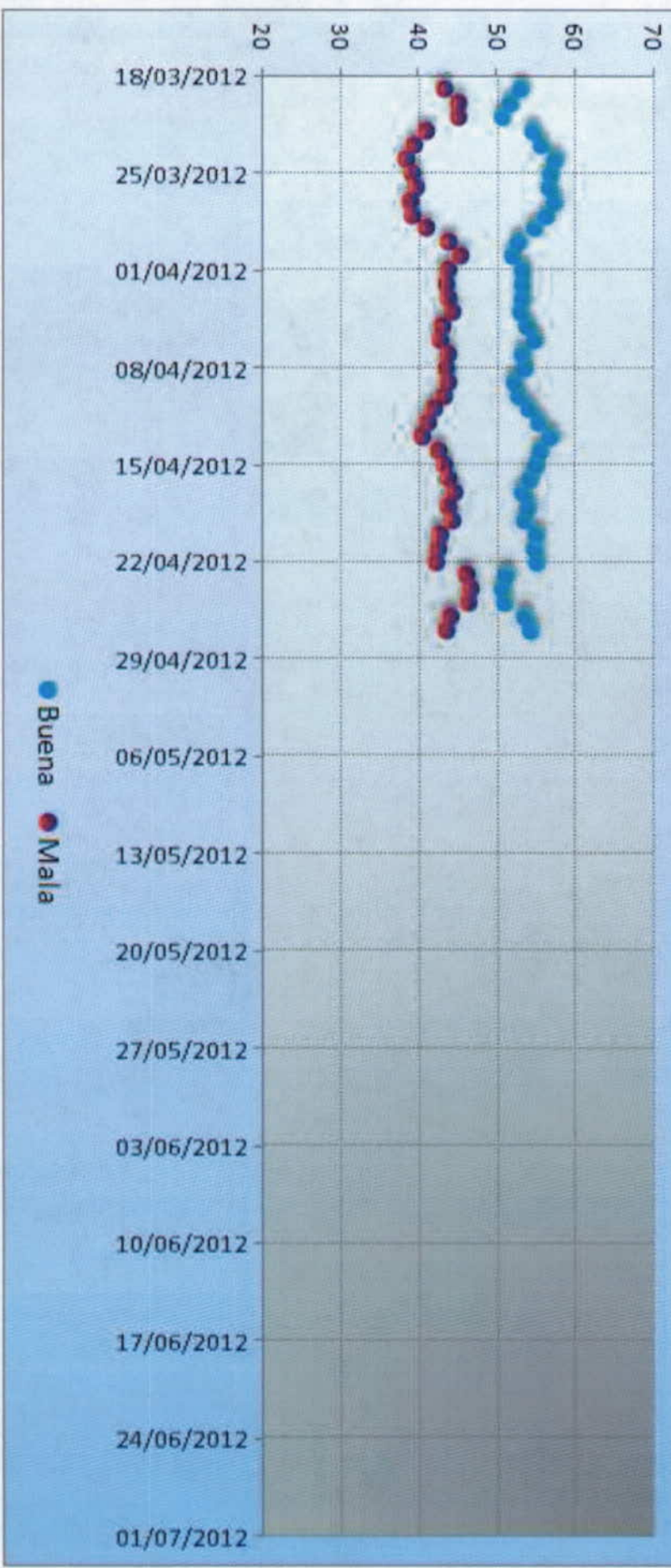

Encuesta de seguimiento diario Milenio/GEA-ISA sobre la elección para la Presidencia de la República de la República 2012
¿Cómo califica usted la situación de la seguridad existente en el país?

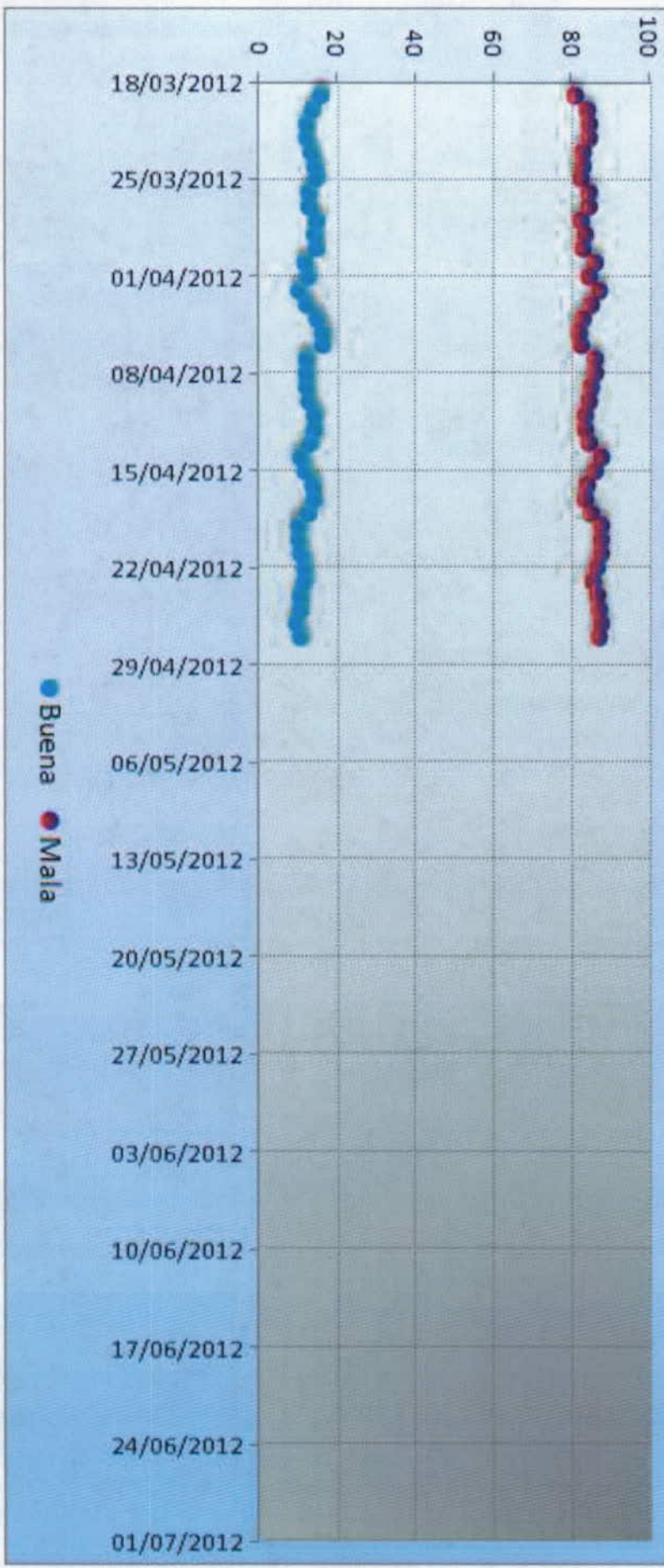

Preferencias por segmento

Encuesta de seguimiento diario Milenio/GEA-ISA sobre la elección para la Presidencia de la República 2012
Intención observada de voto por candidato de los entrevistados que aseguran que irán a votar

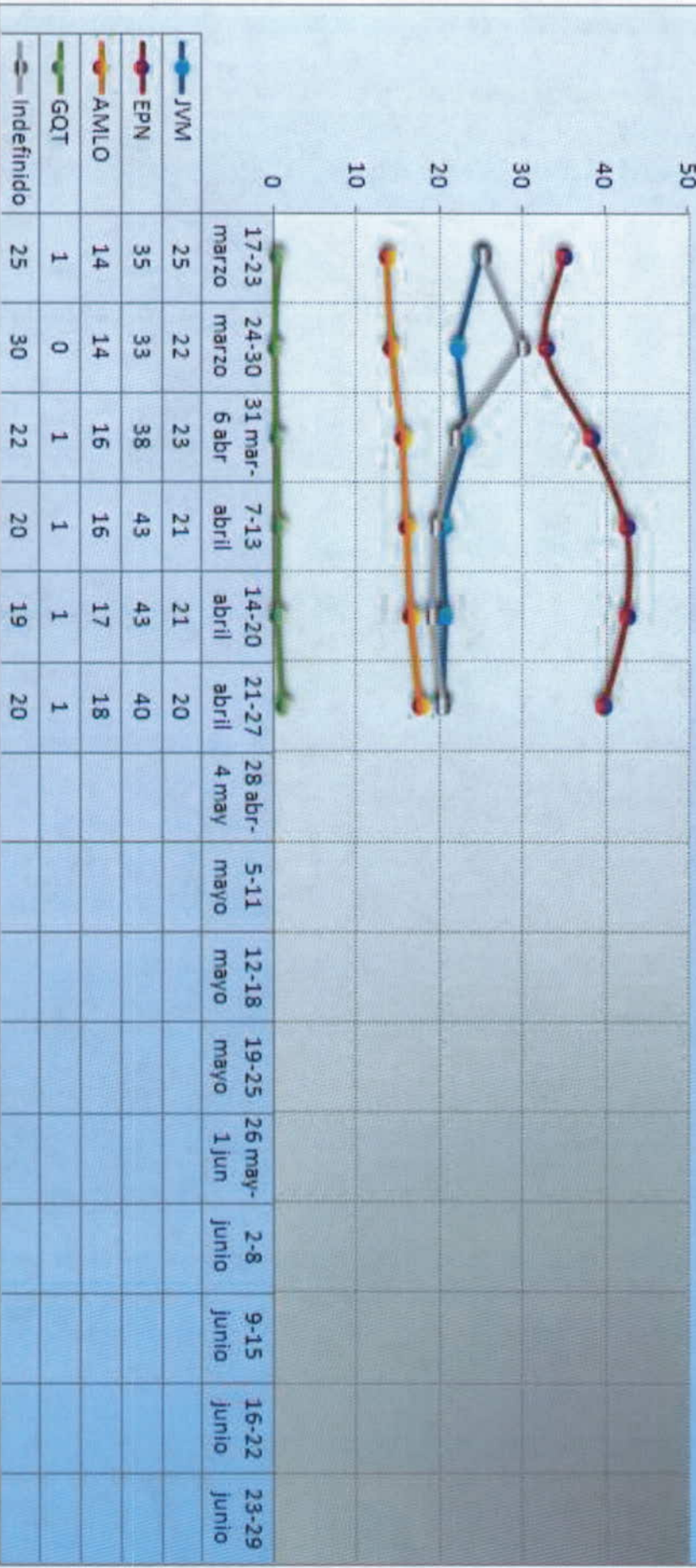

Encuesta de seguimiento diario Milenio/GEA-ISA sobre la elección para la Presidencia de la República 2012
Intención efectiva de voto por candidato de los entrevistados que aseguran que irán a votar

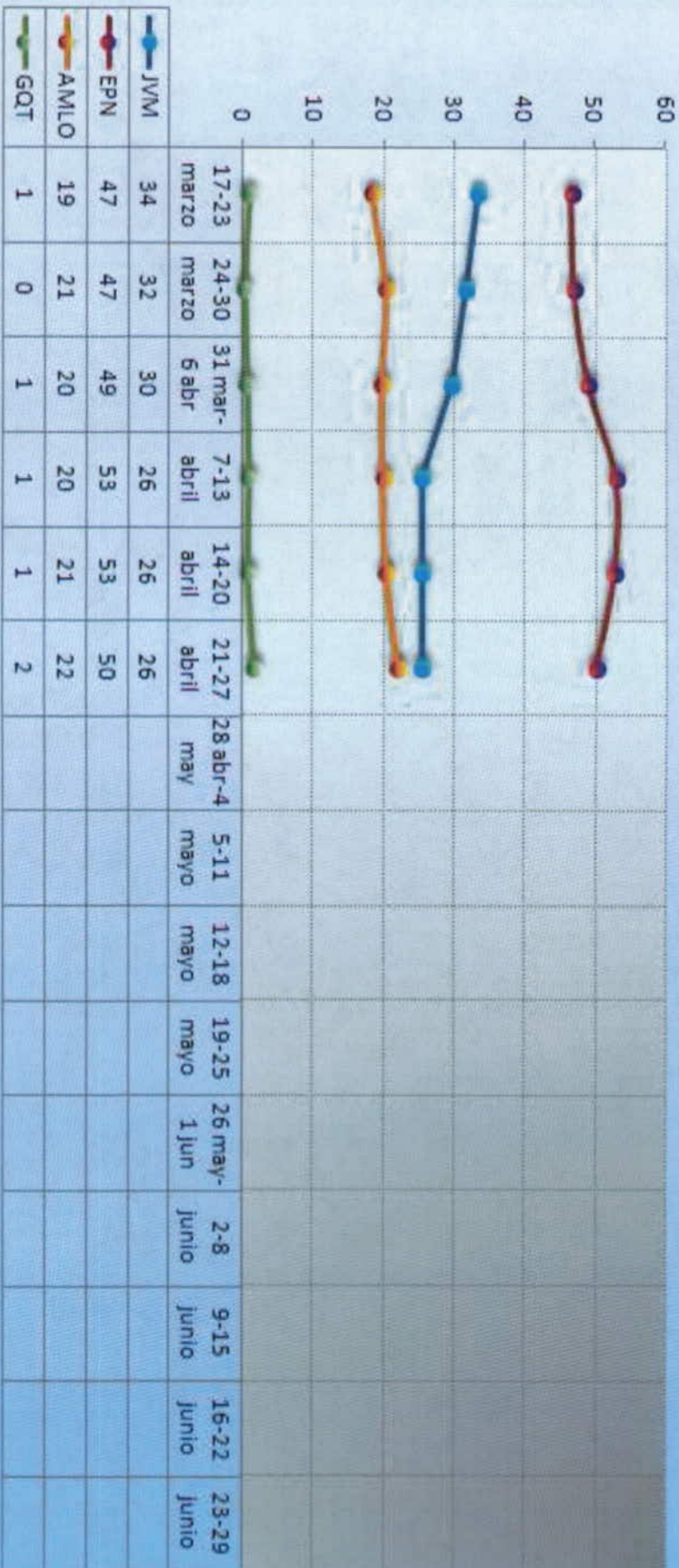

Encuesta de seguimiento diario Milenio/GEA-ISA sobre la elección para la Presidencia de la República 2012
Intención de voto por candidato de los panistas entrevistados

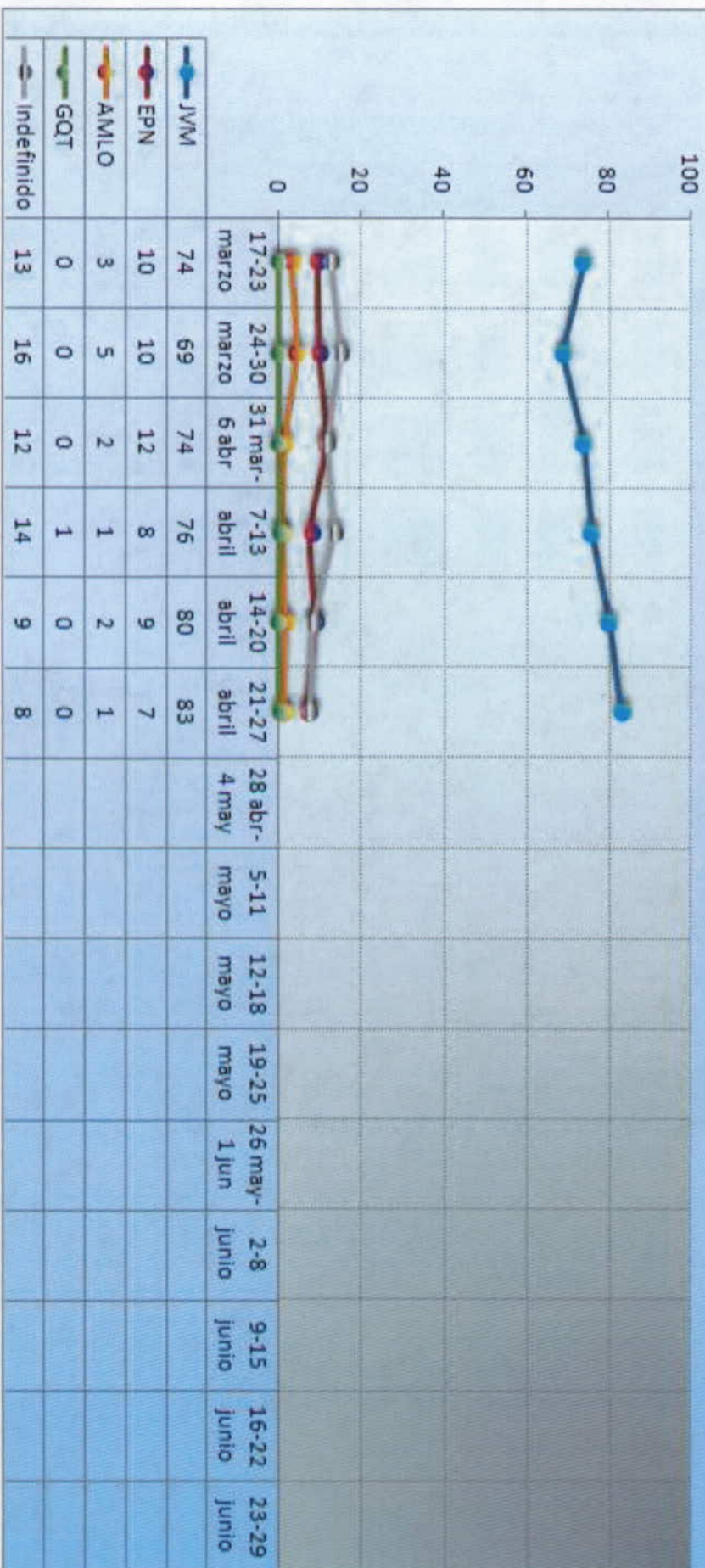

Encuesta de seguimiento diario Milenio/GEA-ISA sobre la elección para la Presidencia de la República 2012
Intención de voto por candidato de los priistas entrevistados

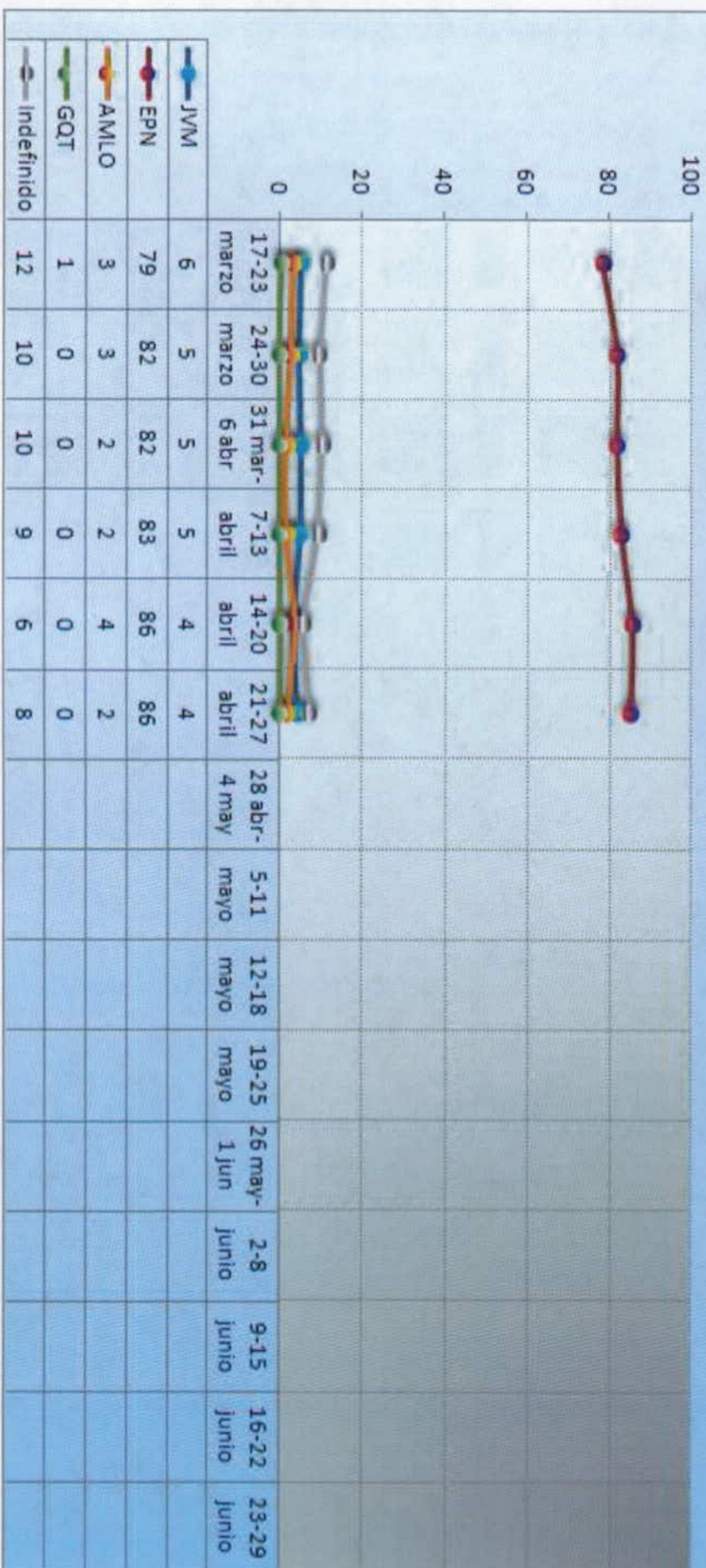

Encuesta de seguimiento diario Milenio/GEA-ISA sobre la elección para la Presidencia de la República 2012
Intención de voto por candidato de los perredistas entrevistados

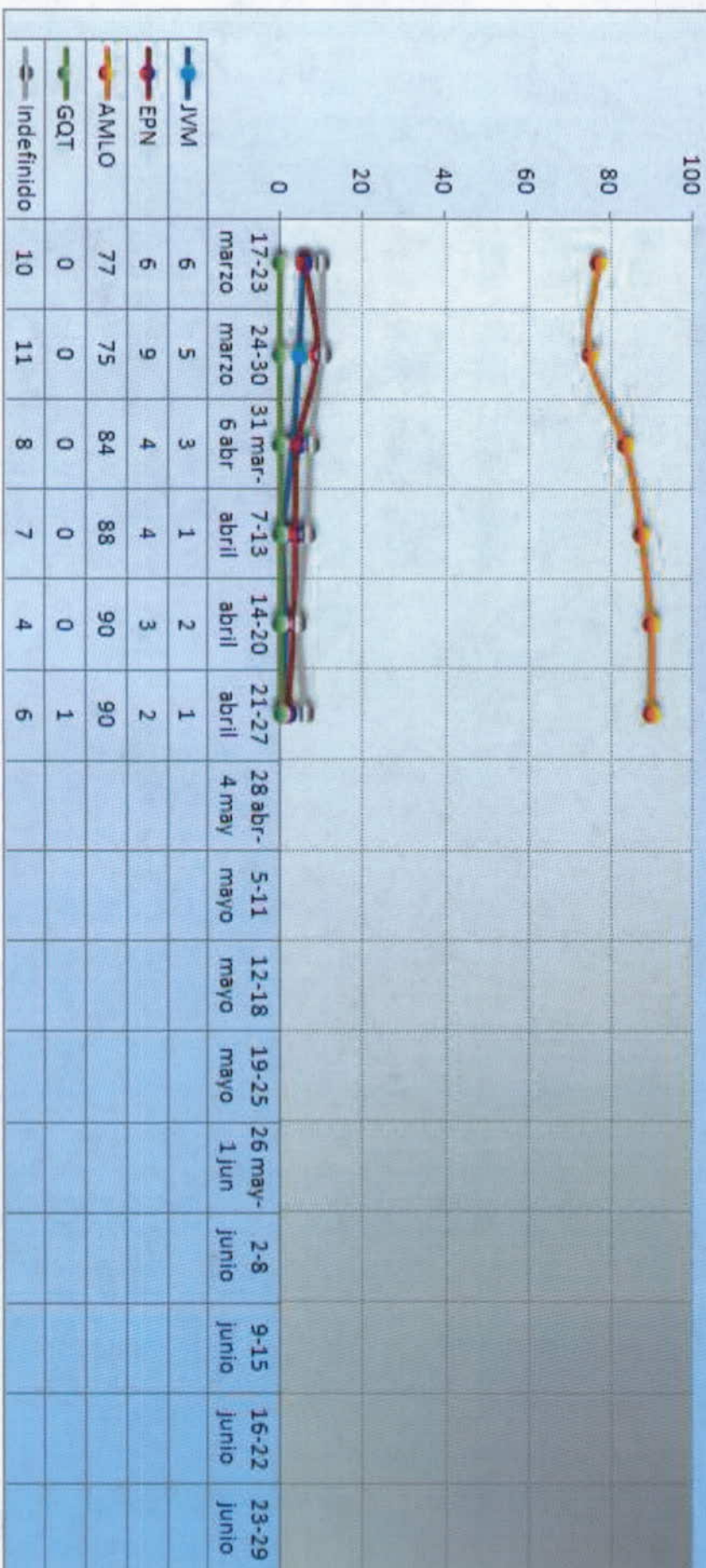

Encuesta de seguimiento diario Milenio/GEA-ISA sobre la elección para la Presidencia de la República 2012
Intención de voto por candidato de los independientes entrevistados

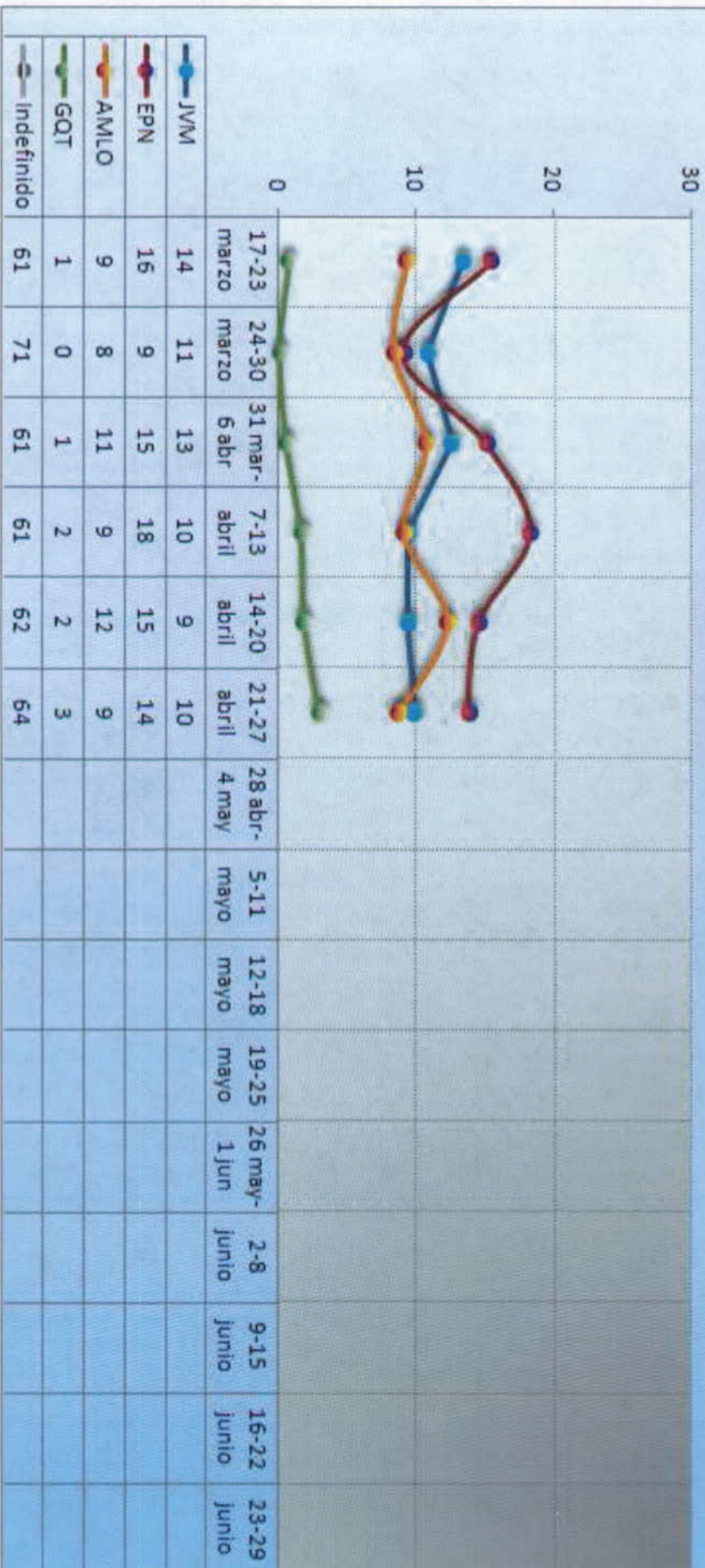

Encuesta de seguimiento diario Milenio/GEA-ISA sobre la elección para la Presidencia de la República 2012
Intención de voto por candidato de los entrevistados residentes en secciones urbanas

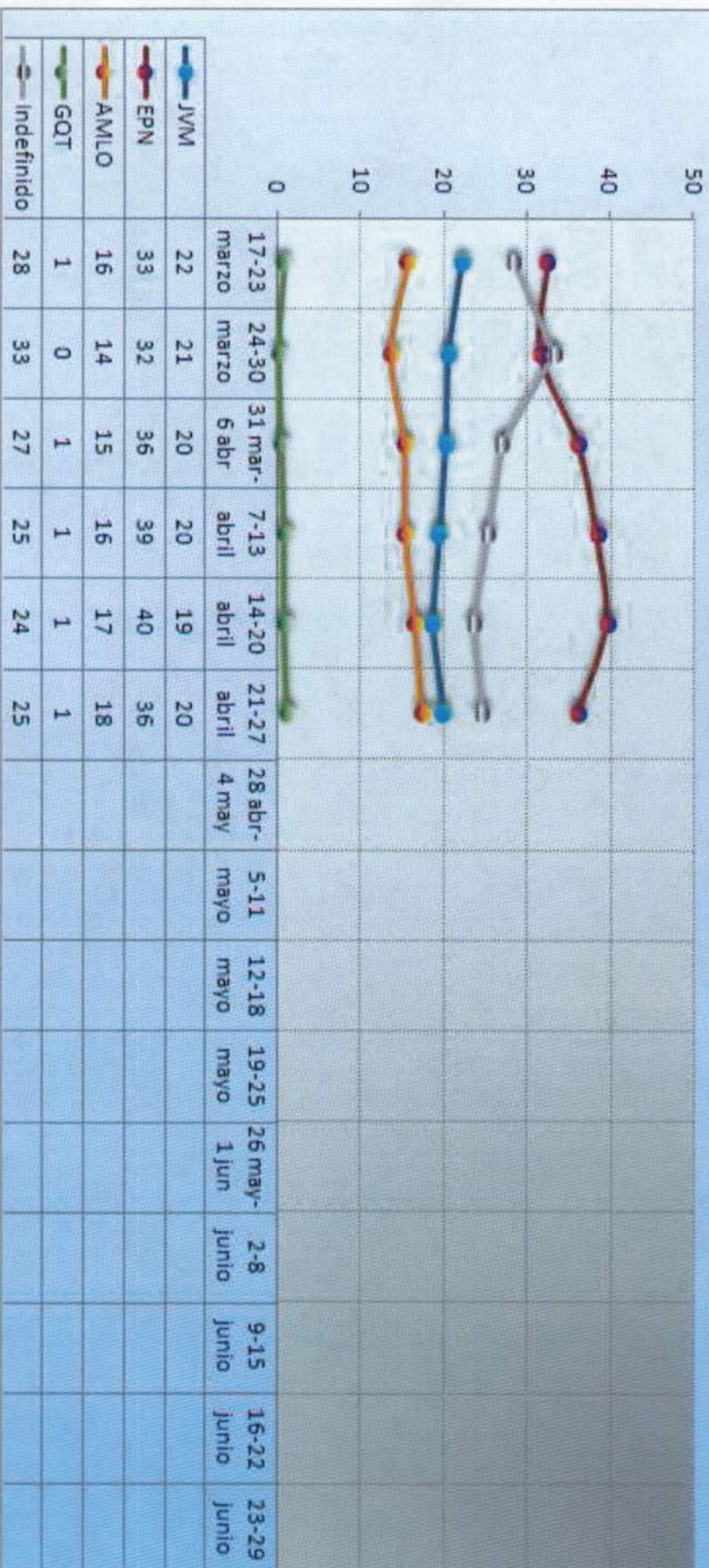

Encuesta de seguimiento diario Milenio/GEA-ISA sobre la elección para la Presidencia de la República 2012
Intención de voto por candidato de los entrevistados residentes en secciones no urbanas

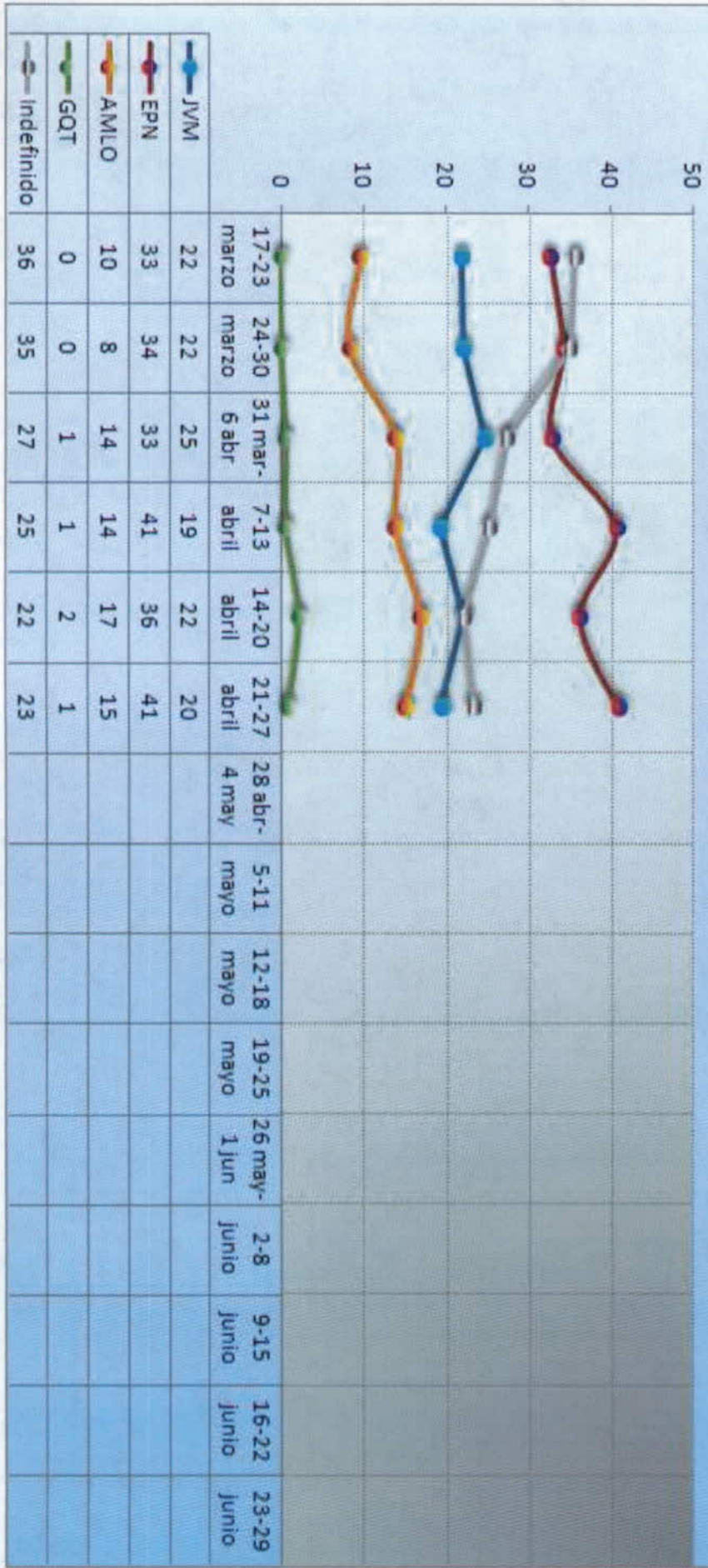

Encuesta de seguimiento diario Milenio/GEA-ISA sobre la elección para la Presidencia de la República 2012
Intención de voto por candidato de los entrevistados residentes en la región Noreste-Noroeste

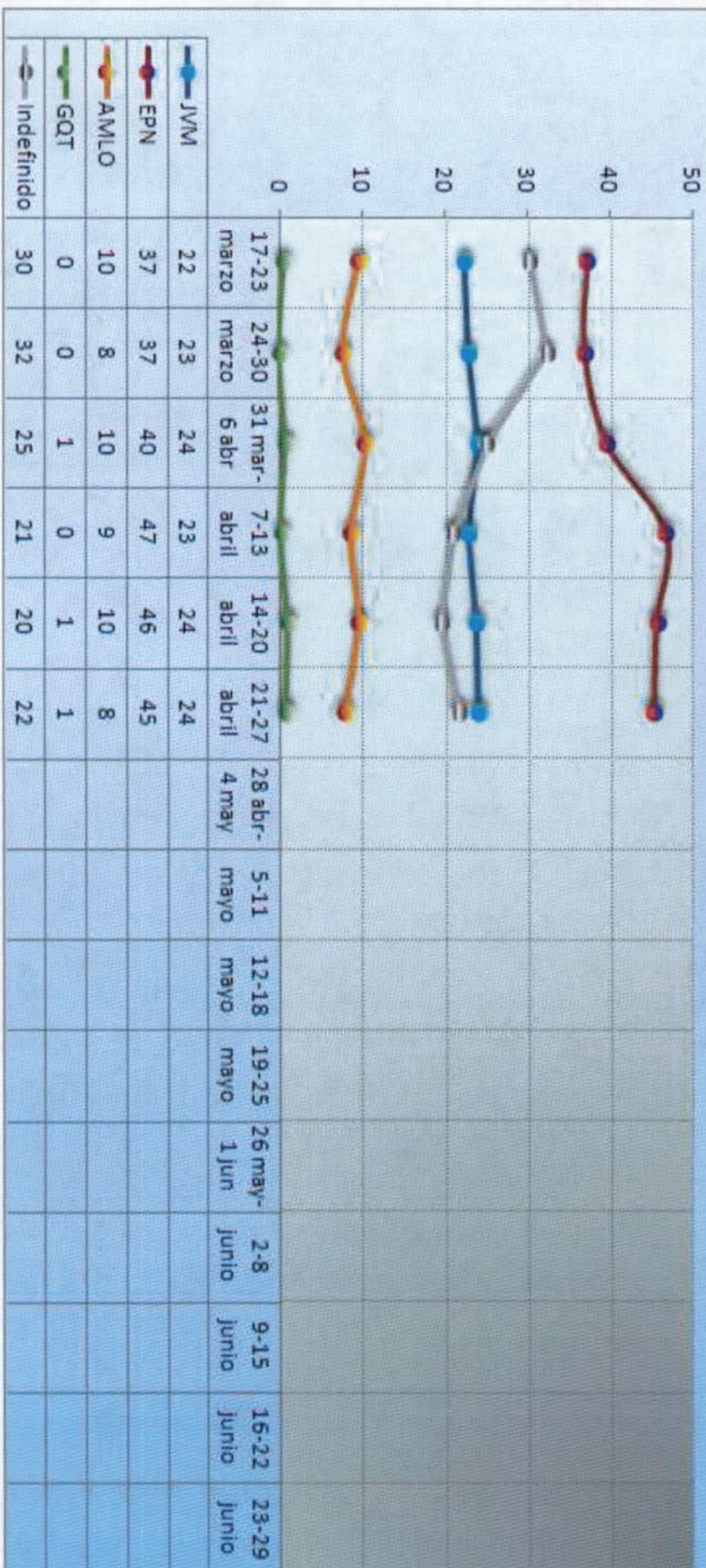

Encuesta de seguimiento diario Milenio/GEA-ISA sobre la elección para la Presidencia de la República 2012
Intención de voto por candidato de los entrevistados residentes en la región Centro-Occidente

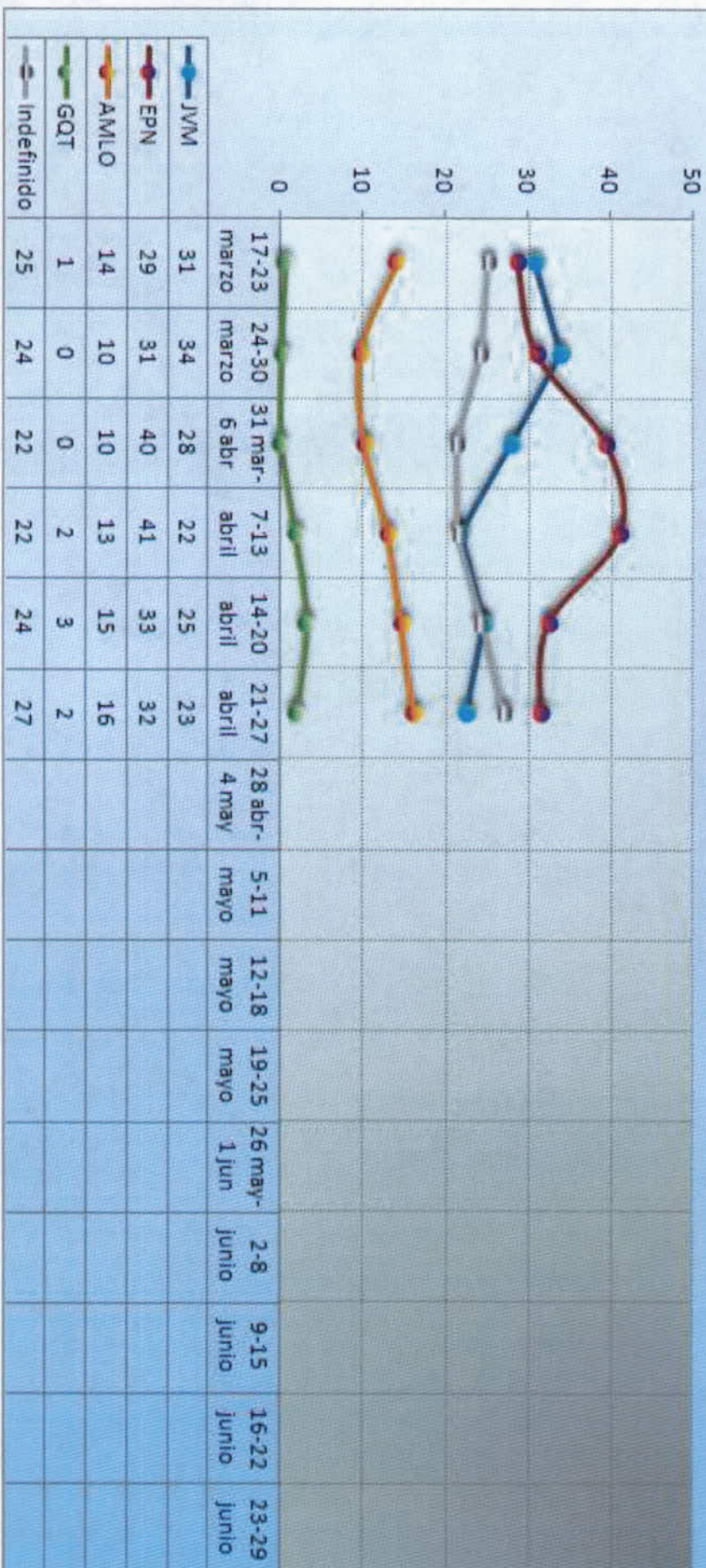

Encuesta de seguimiento diario Milenio/GEA-ISA sobre la elección para la Presidencia de la República 2012
Intención de voto por candidato de los entrevistados residentes en la ZM de la Ciudad de México

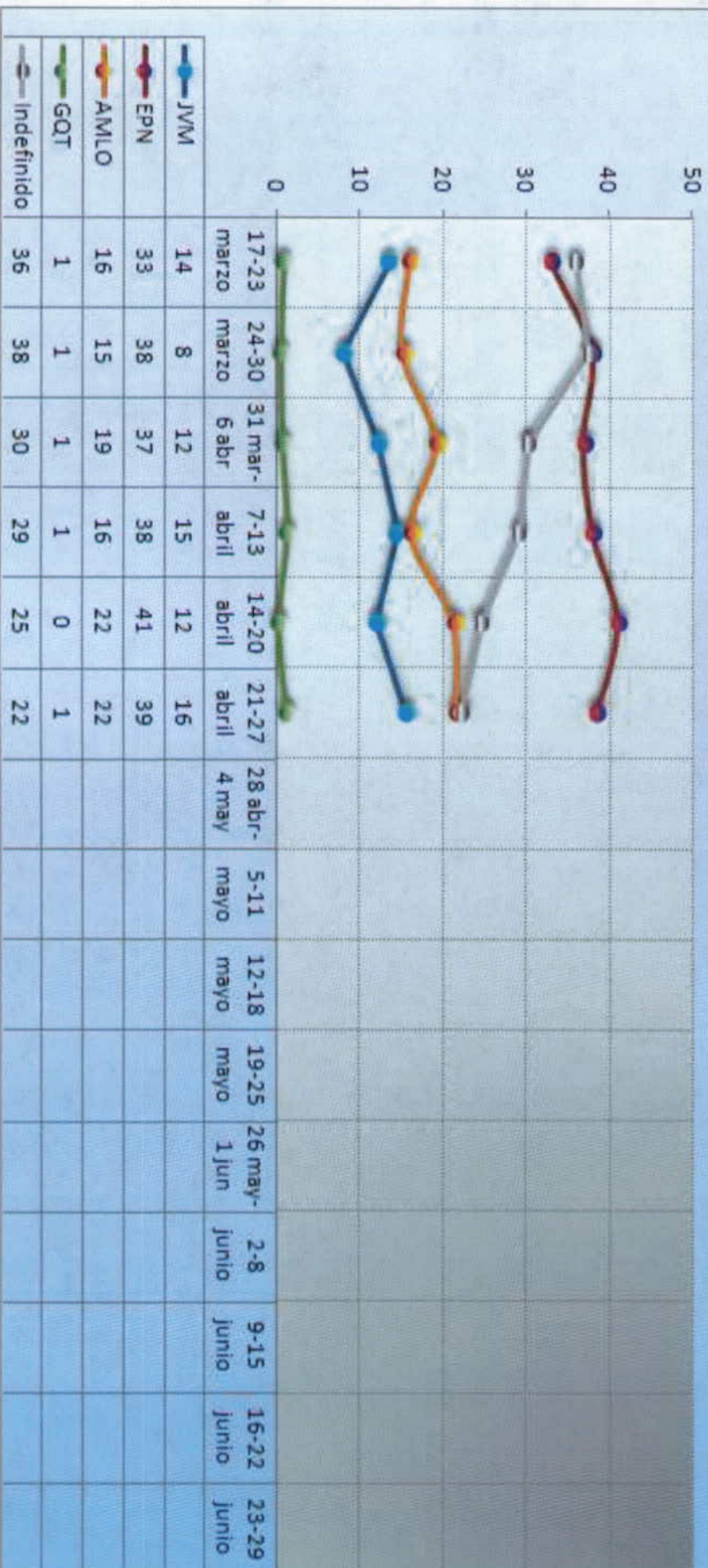

Encuesta de seguimiento diario Milenio/GEA-ISA sobre la elección para la Presidencia de la República 2012
Intención de voto por candidato de los entrevistados residentes en la región Sur-Sureste

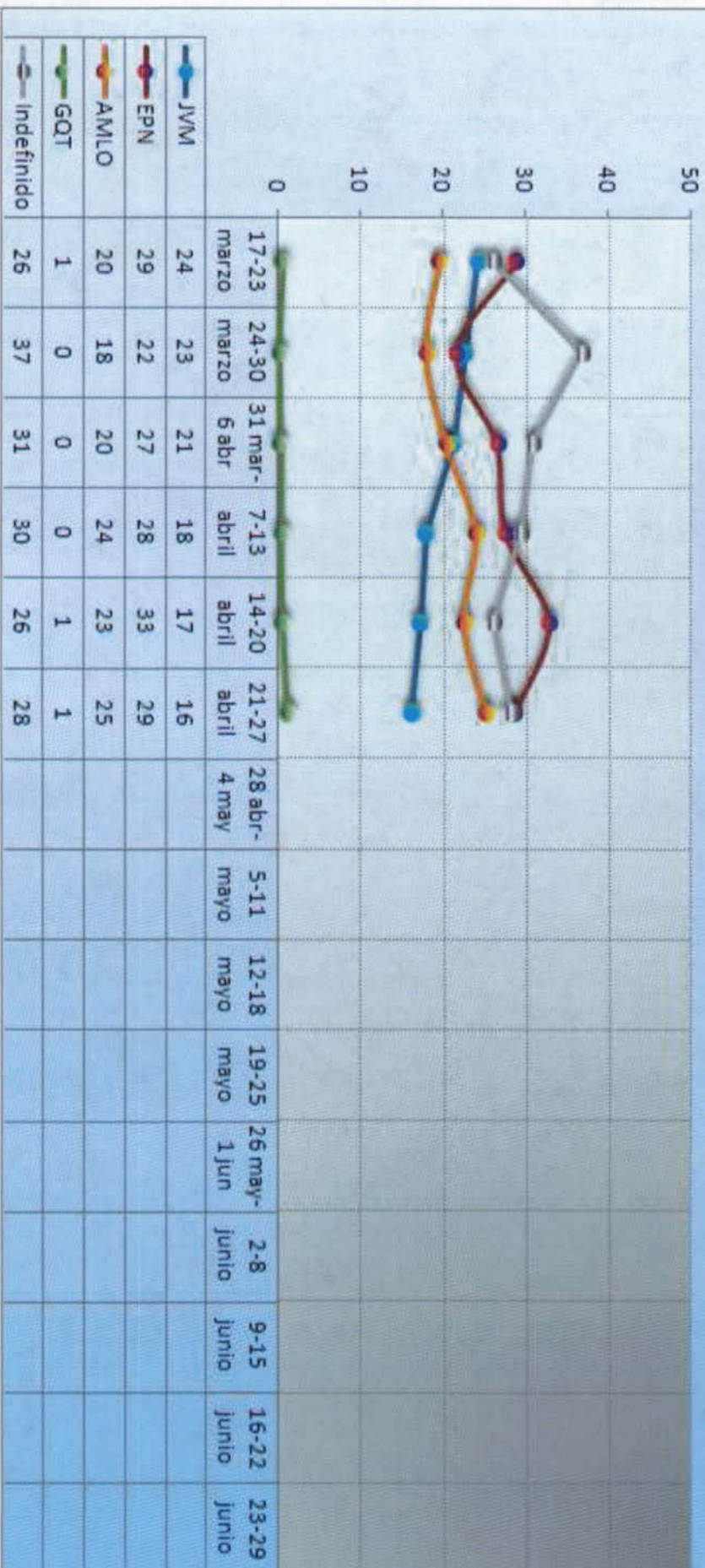

Encuesta de seguimiento diario Milenio/GEA-ISA sobre la elección para la Presidencia de la República 2012
Intención de voto por candidato de los entrevistados del sexo masculino

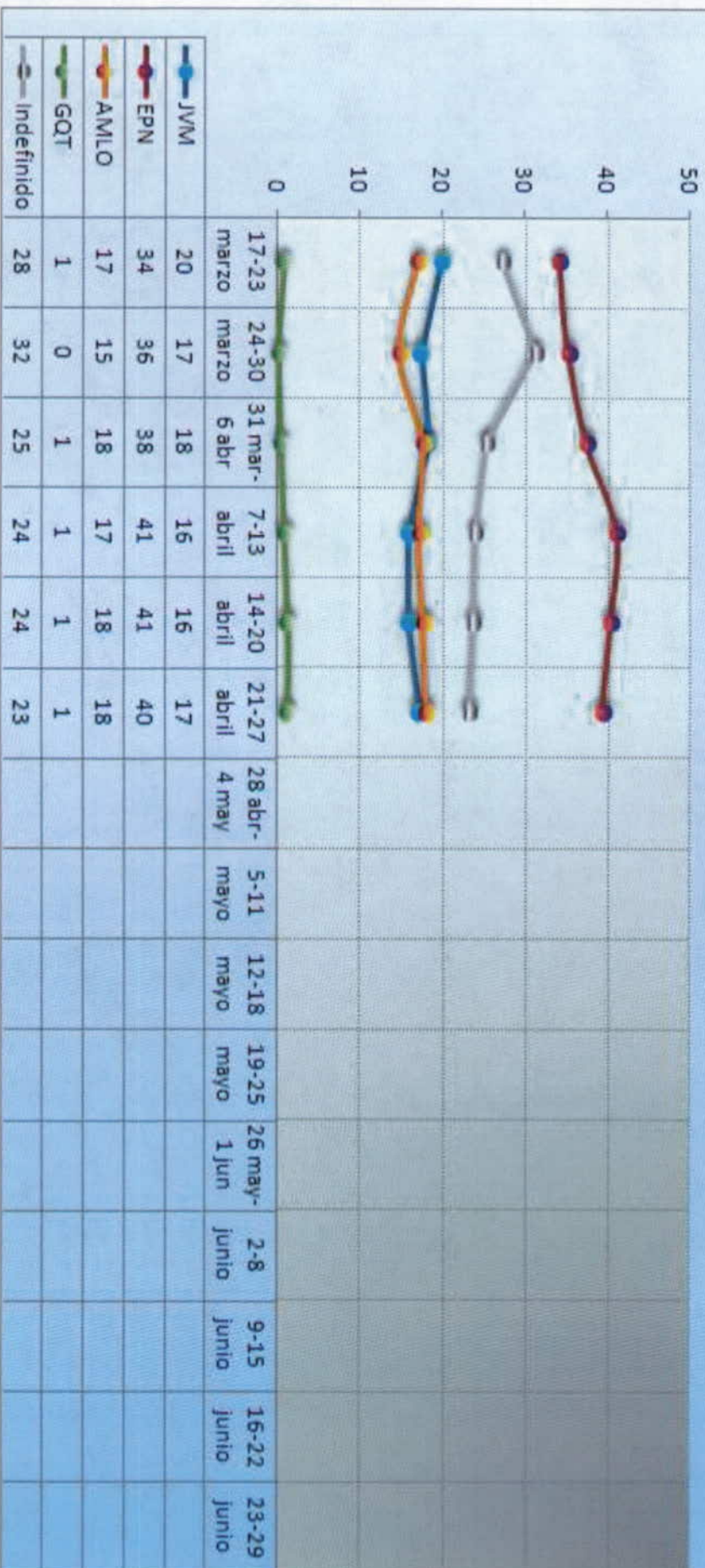

Encuesta de seguimiento diario Milenio/GEA-ISA sobre la elección para la Presidencia de la República 2012
Intención de voto por candidato de los entrevistados del sexo femenino

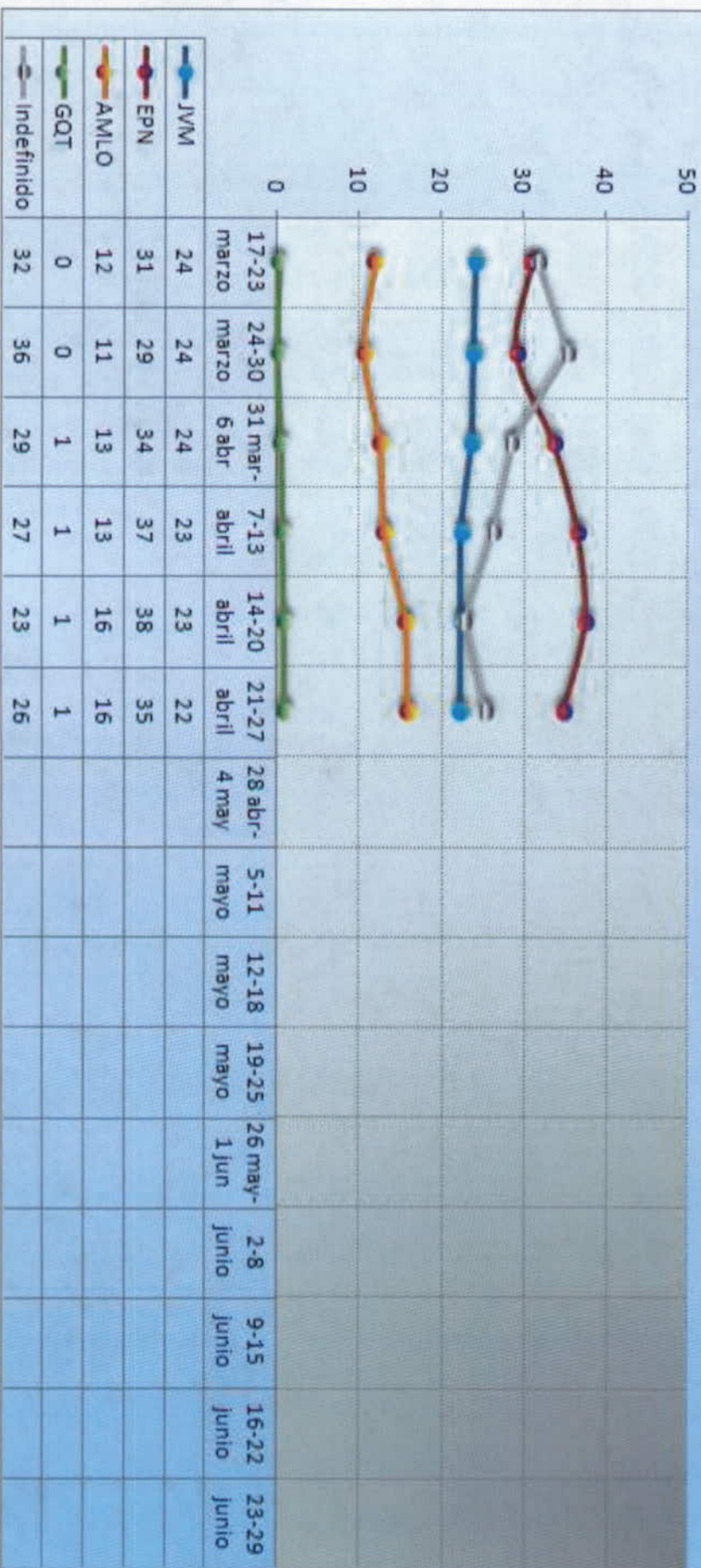

Encuesta de seguimiento diario Milenio/GEA-ISA sobre la elección para la Presidencia de la República 2012
Intención de voto por candidato de los entrevistados de 18 a 23 años de edad

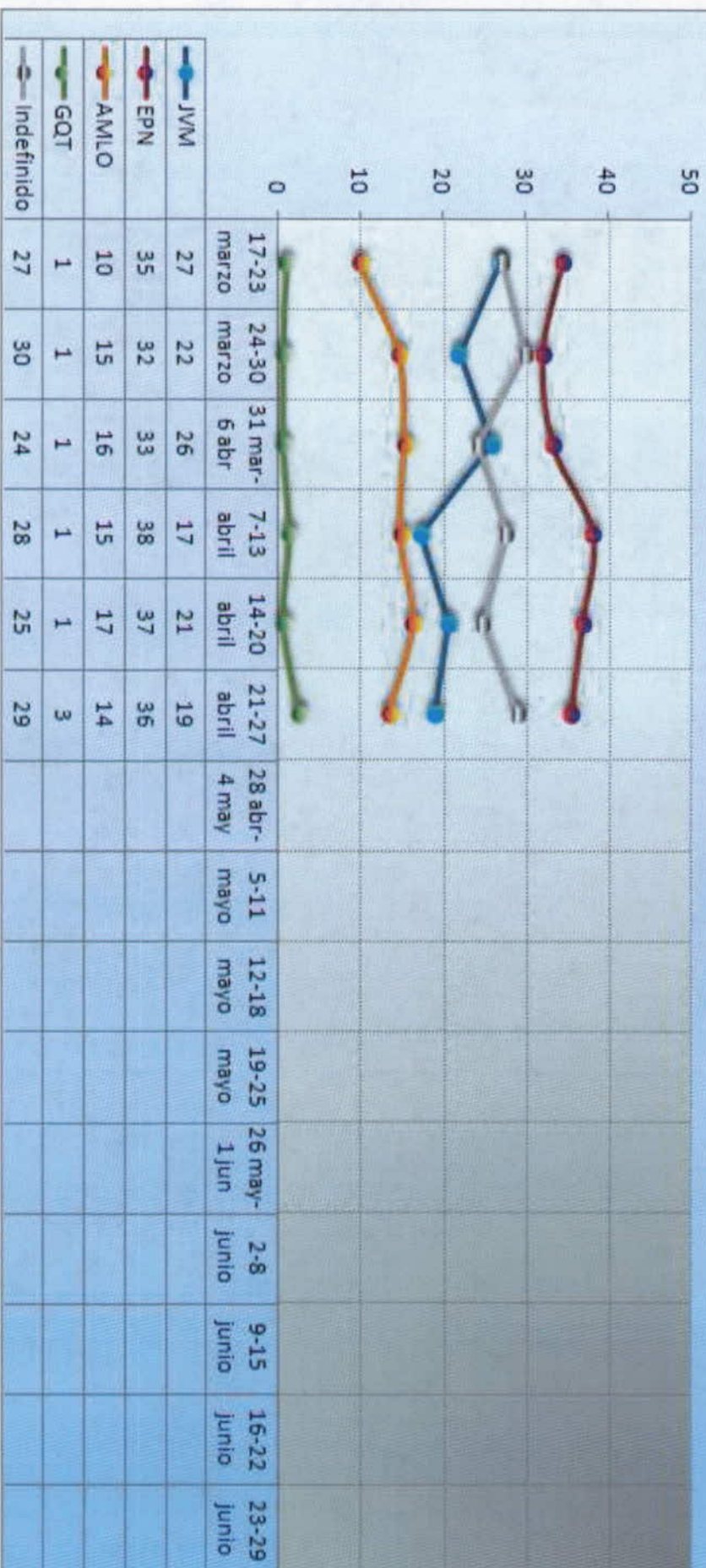

Encuesta de seguimiento diario Milenio/GEA-ISA sobre la elección para la Presidencia de la República 2012
Intención de voto por candidato de los entrevistados de 24 a 35 años de edad

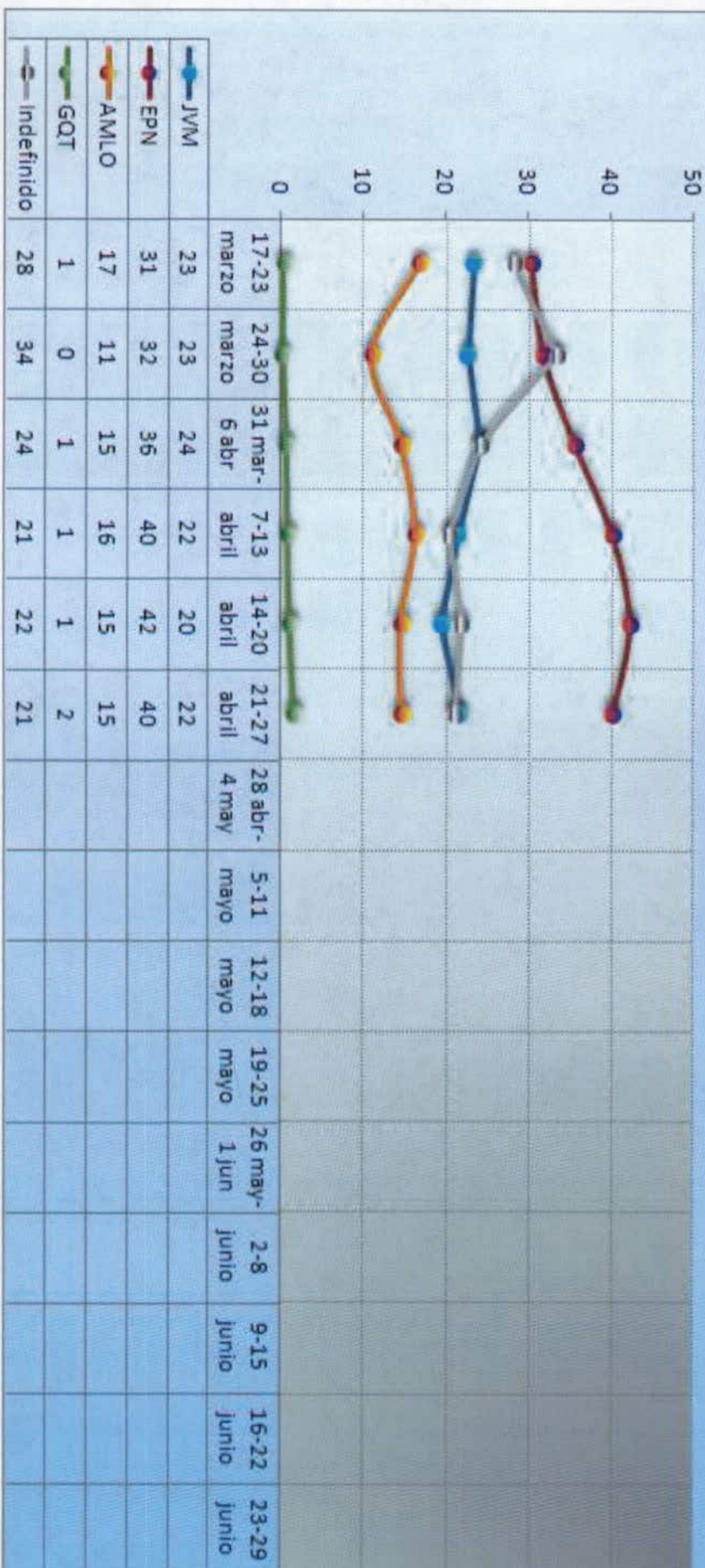

Encuesta de seguimiento diario Milenio/GEA-ISA sobre la elección para la Presidencia de la República 2012
Intención de voto por candidato de los entrevistados de 35 a 53 años de edad

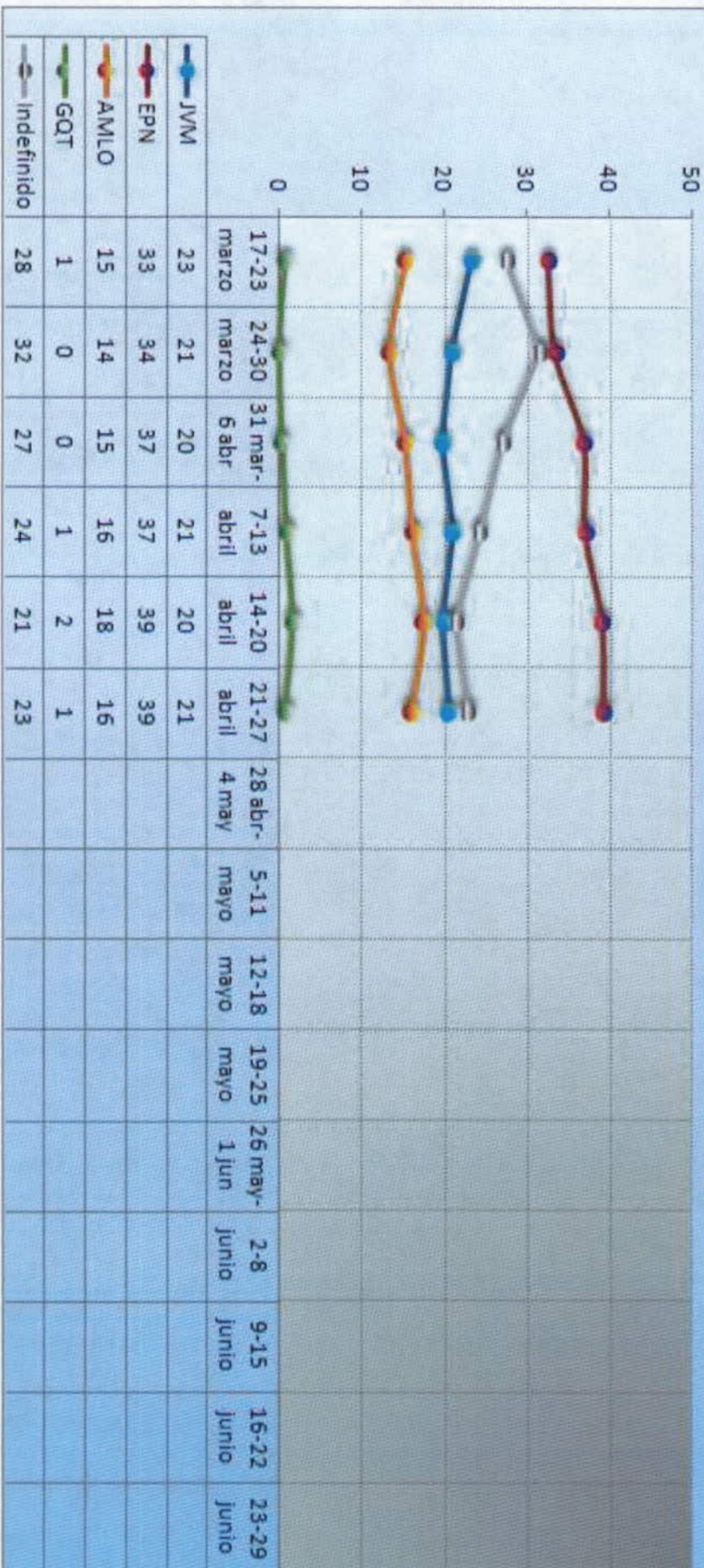

Encuesta de seguimiento diario Milenio/GEA-ISA sobre la elección para la Presidencia de la República 2012
Intención de voto por candidato de los entrevistados de 54 y más años de edad

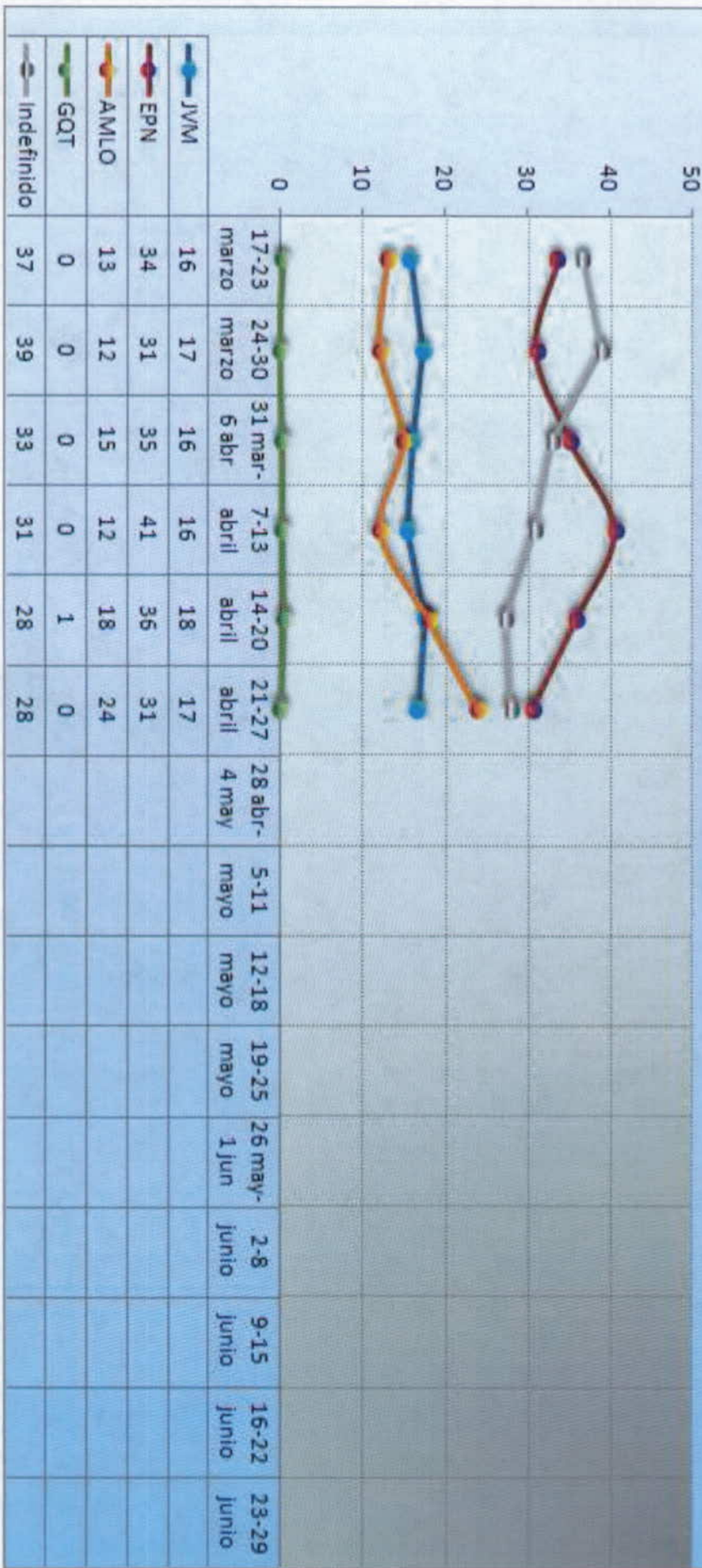

Encuesta de seguimiento diario Milenio/GEA-ISA sobre la elección para la Presidencia de la República 2012
Intención de voto por candidato de los entrevistados con estudios hasta primaria

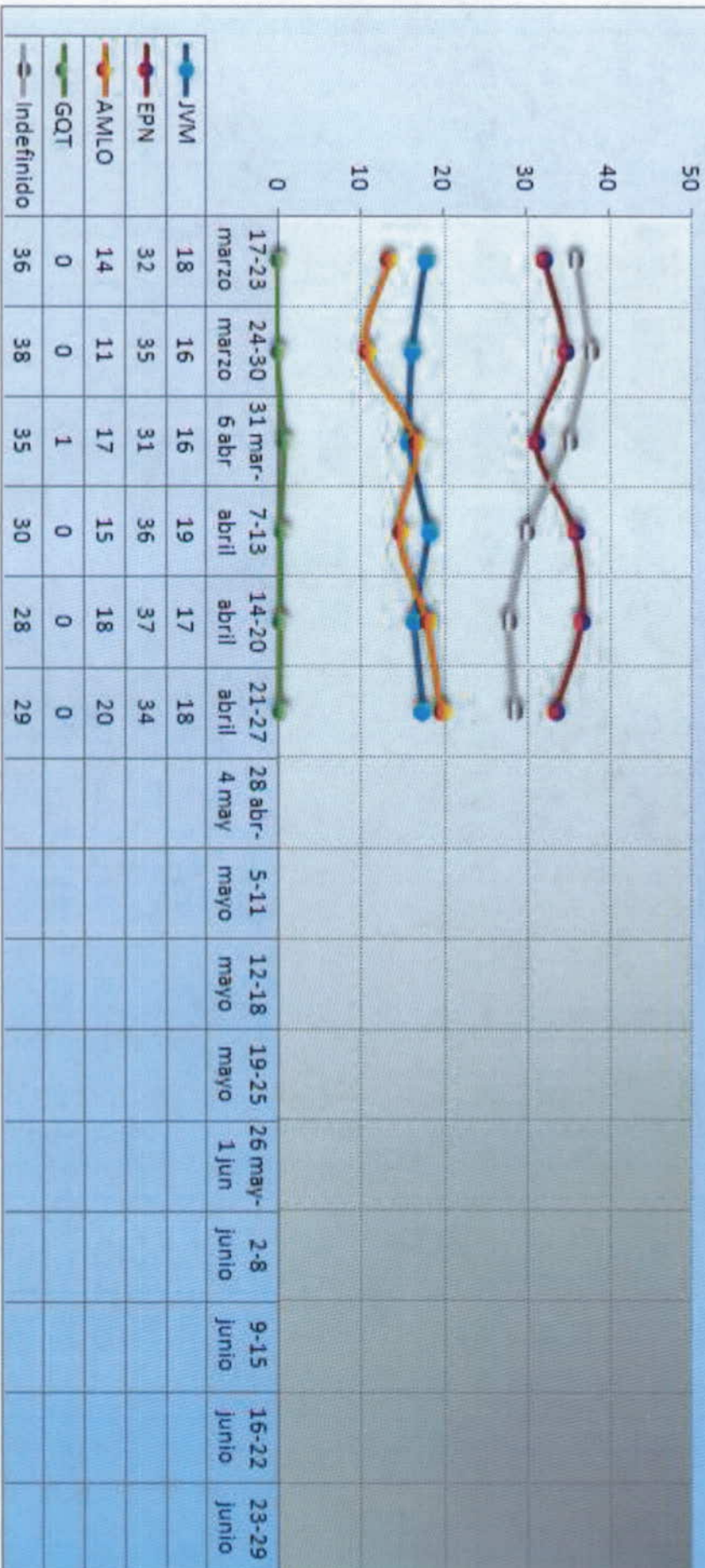

Encuesta de seguimiento diario Milenio/GEA-ISA sobre la elección para la Presidencia de la República 2012
Intención de voto por candidato de los entrevistados con estudios medios básicos

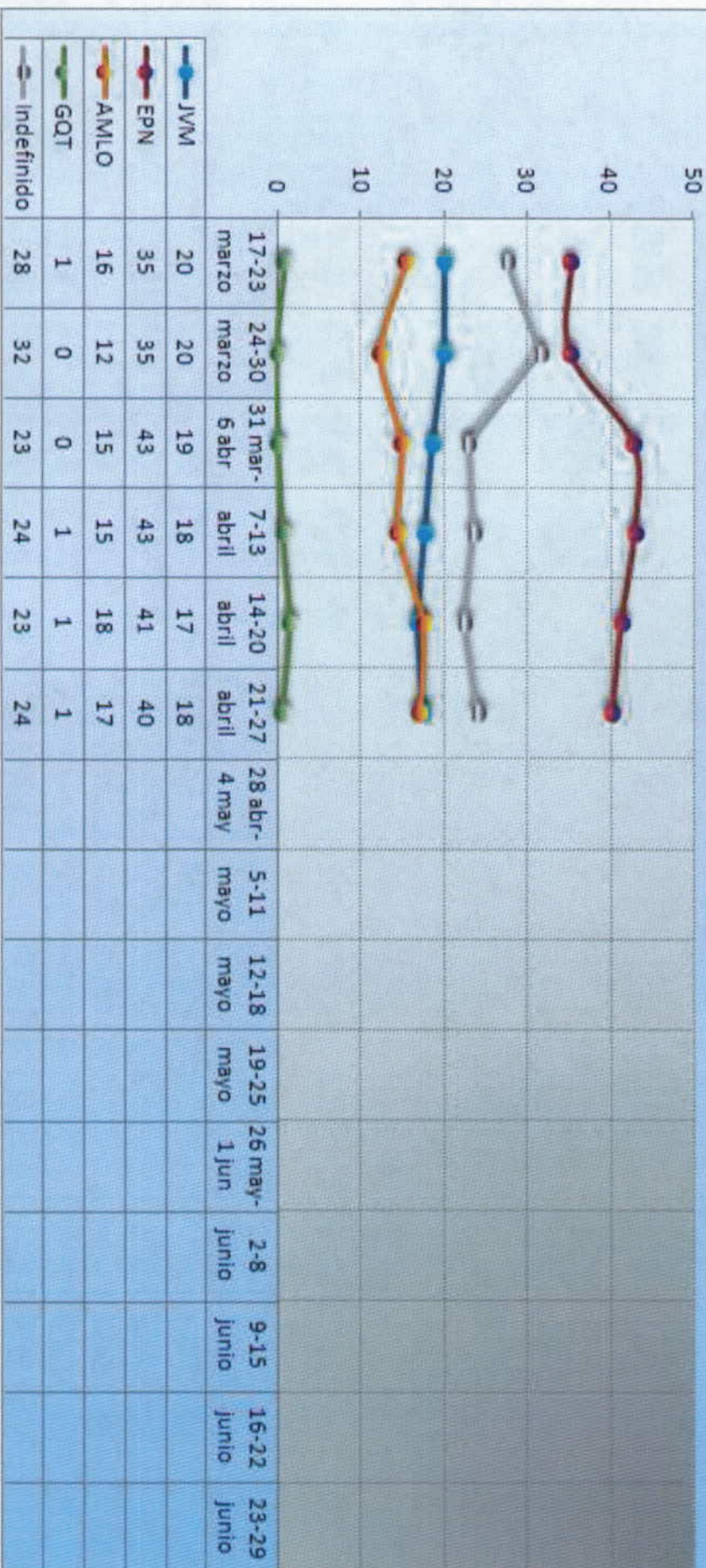

Encuesta de seguimiento diario Milenio/GEA-ISA sobre la elección para la Presidencia de la República 2012
Intención de voto por candidato de los entrevistados con estudios medios superiores

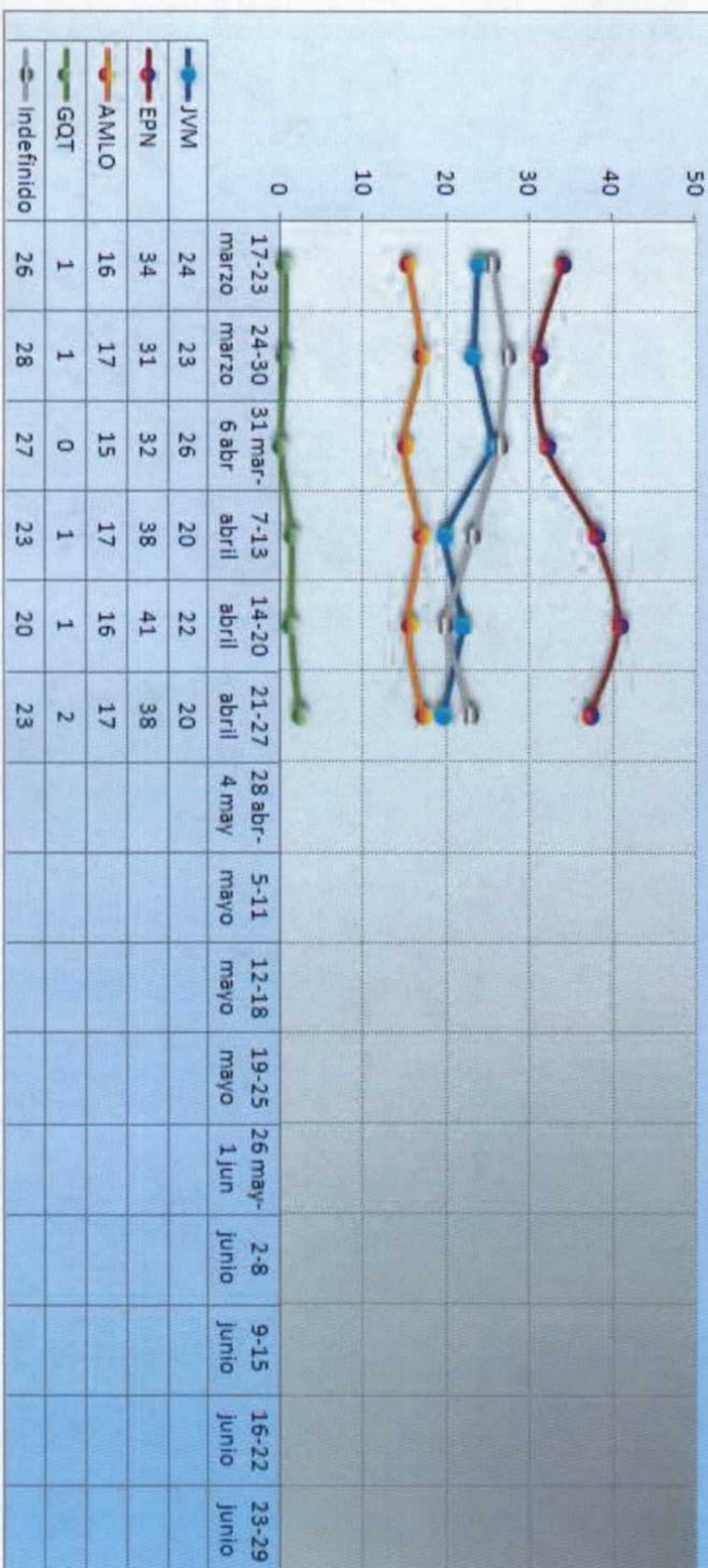

Encuesta de seguimiento diario Milenio/GEA-ISA sobre la elección para la Presidencia de la República 2012
Intención de voto por candidato de los entrevistados con estudios profesionales

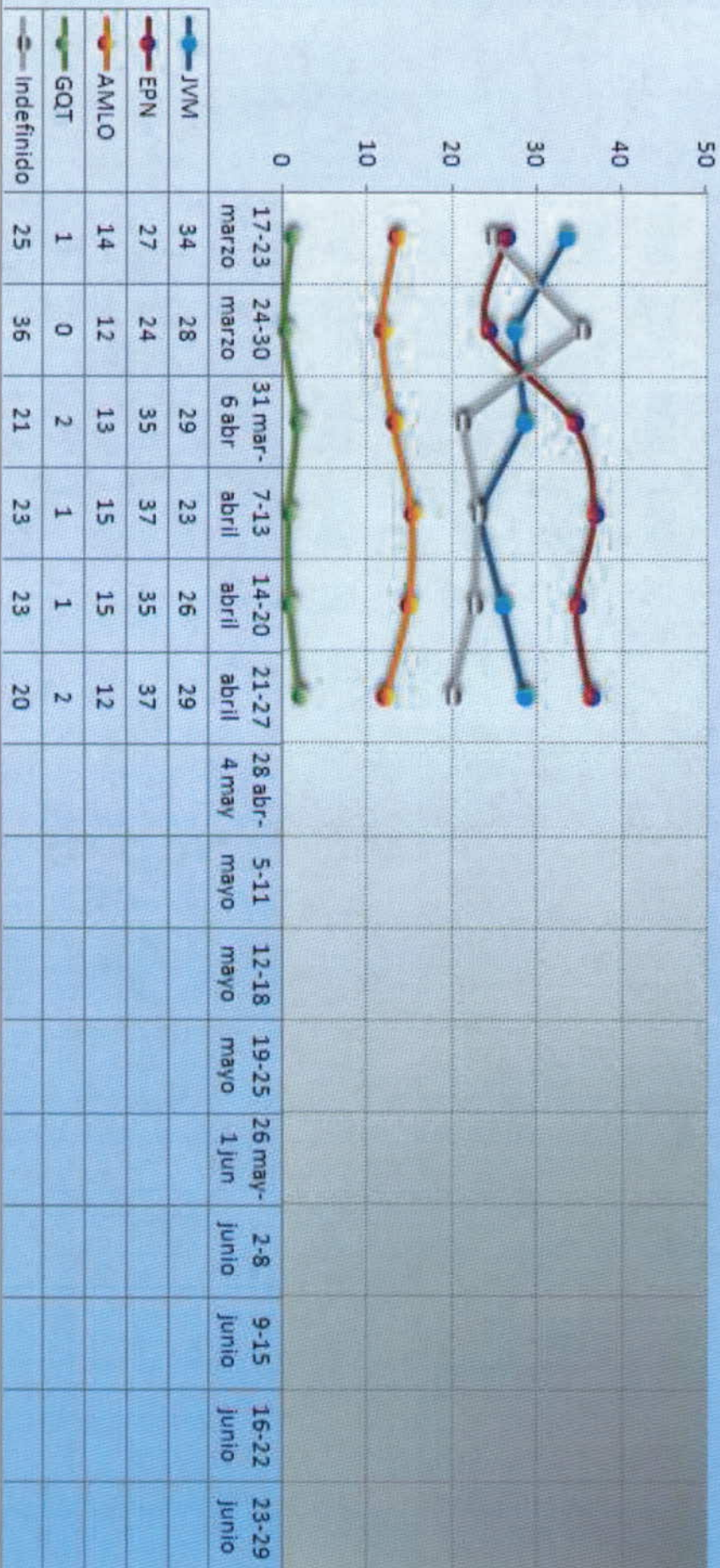

Encuesta de seguimiento diario Milenio/GEA-ISA sobre la elección para la Presidencia de la República 2012
Intención de voto por candidato de los trabajadores entrevistados

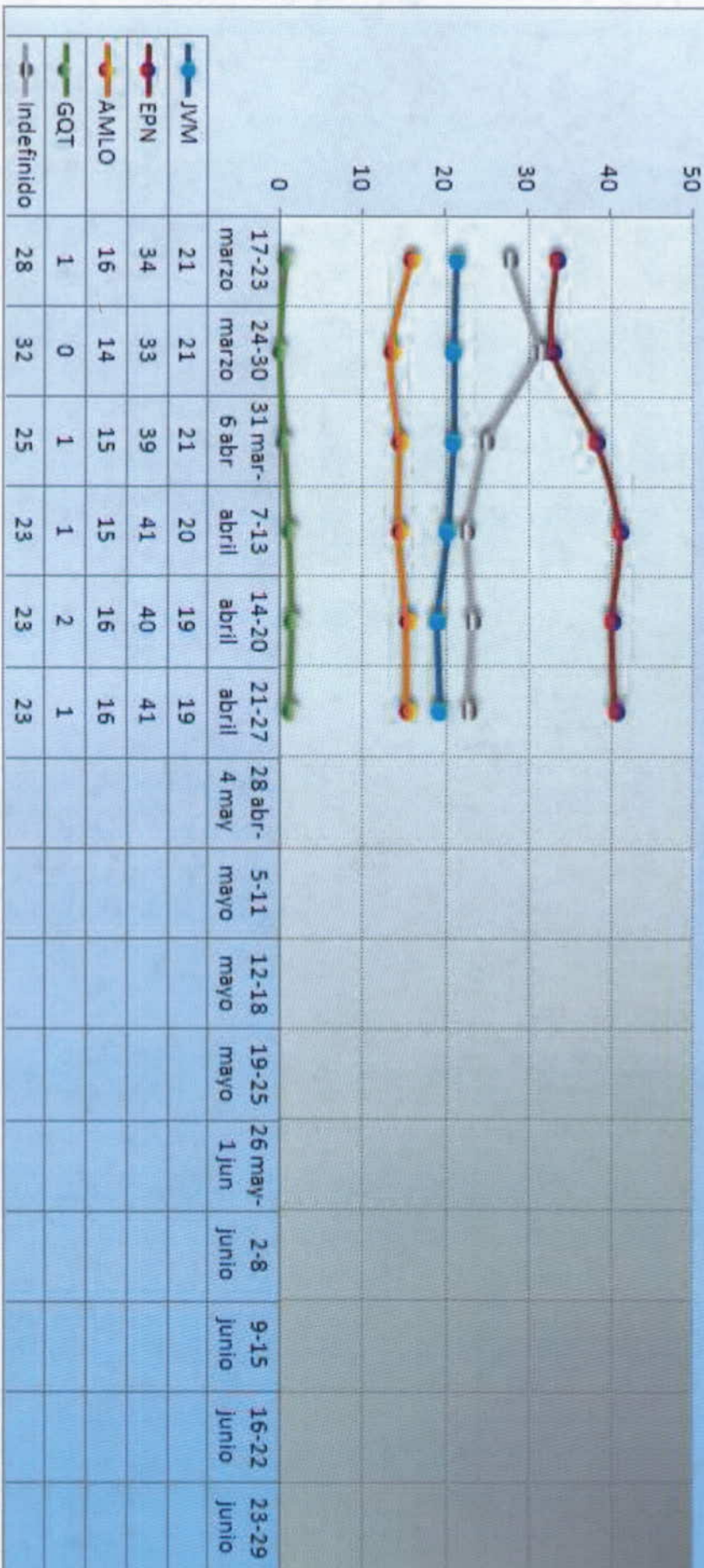

Encuesta de seguimiento diario Milenio/GEA-ISA sobre la elección para la Presidencia de la República 2012
Intención de voto por candidato de los desempleados entrevistados

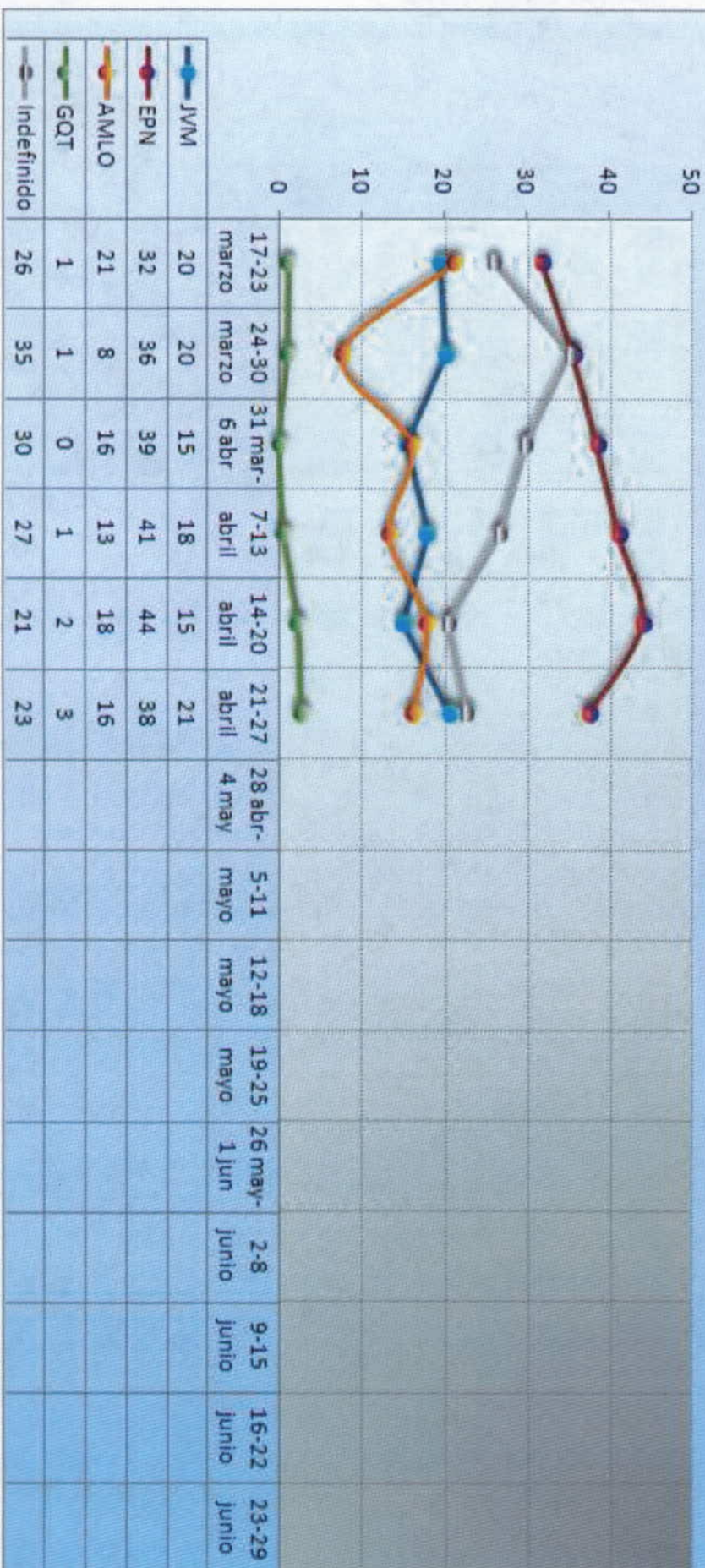

Encuesta de seguimiento diario Milenio/GEA-ISA sobre la elección para la Presidencia de la República 2012
Intención de voto por candidato de los estudiantes entrevistados

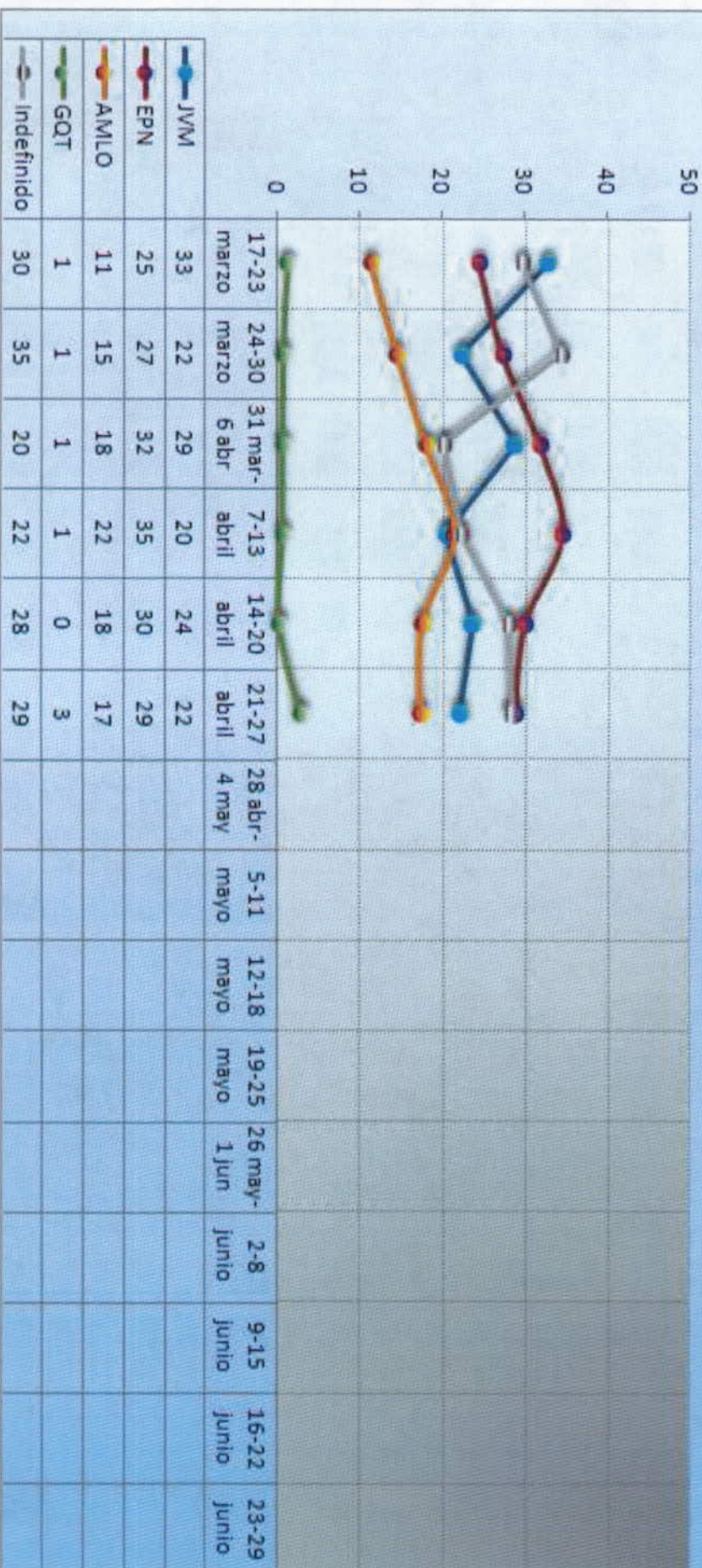

Encuesta de seguimiento diario Milenio/GEA-ISA sobre la elección para la Presidencia de la República 2012
Intención de voto por candidato de las amas de casa entrevistadas

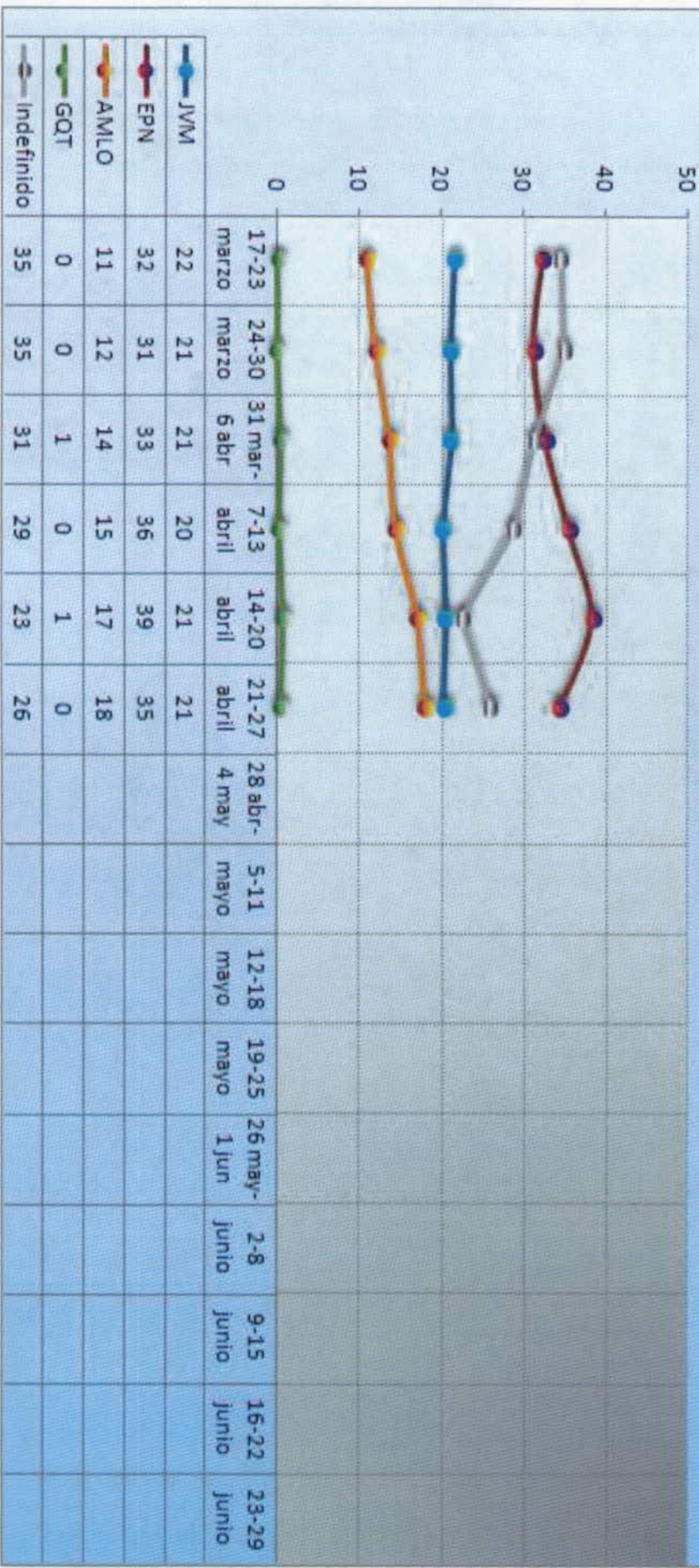

Encuesta de seguimiento diario Milenio/GEA-ISA sobre la elección para la Presidencia de la República 2012
Intención de voto por candidato de los entrevistados creyentes de la iglesia católica

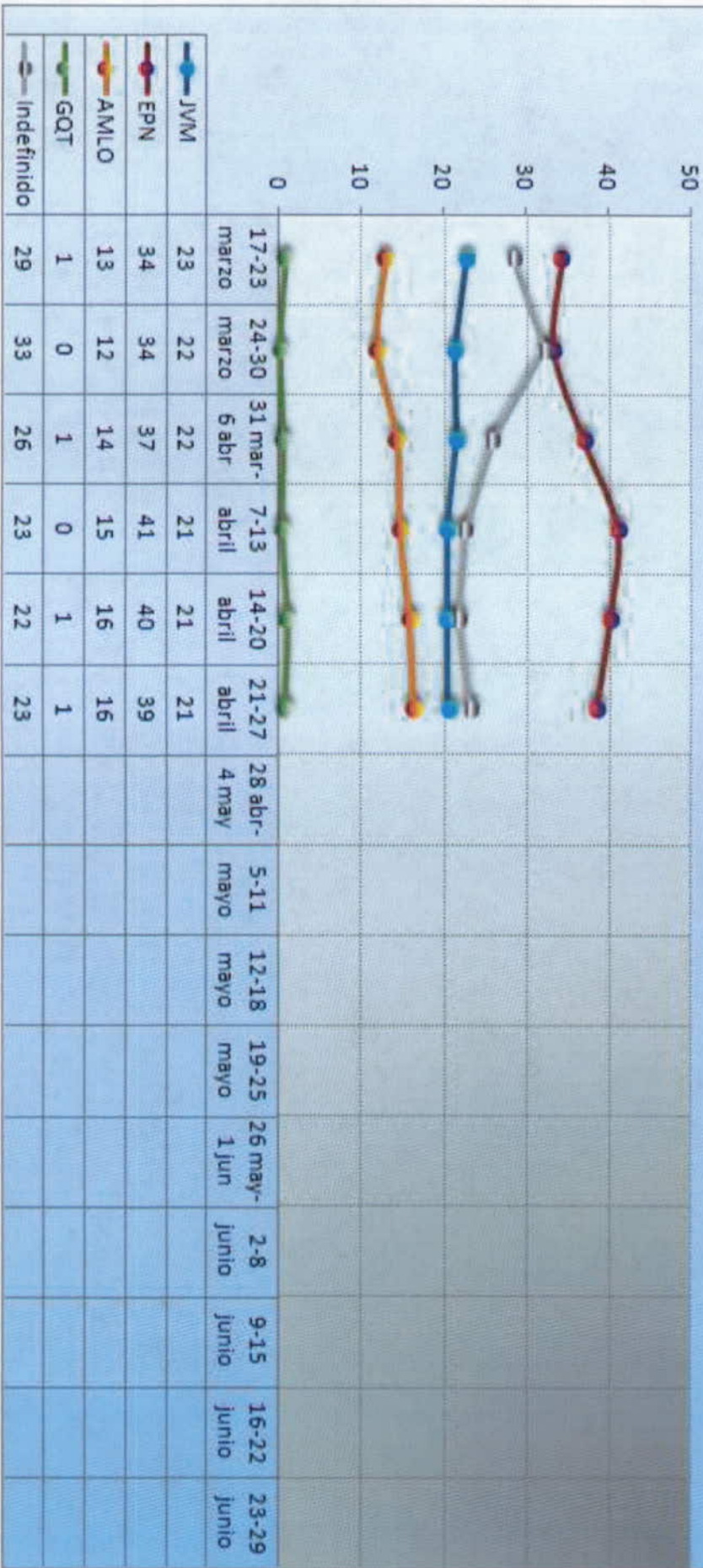

Encuesta de seguimiento diario Milenio/GEA-ISA sobre la elección para la Presidencia de la República 2012
Intención de voto por candidato de los entrevistados creyentes de iglesias no católicas

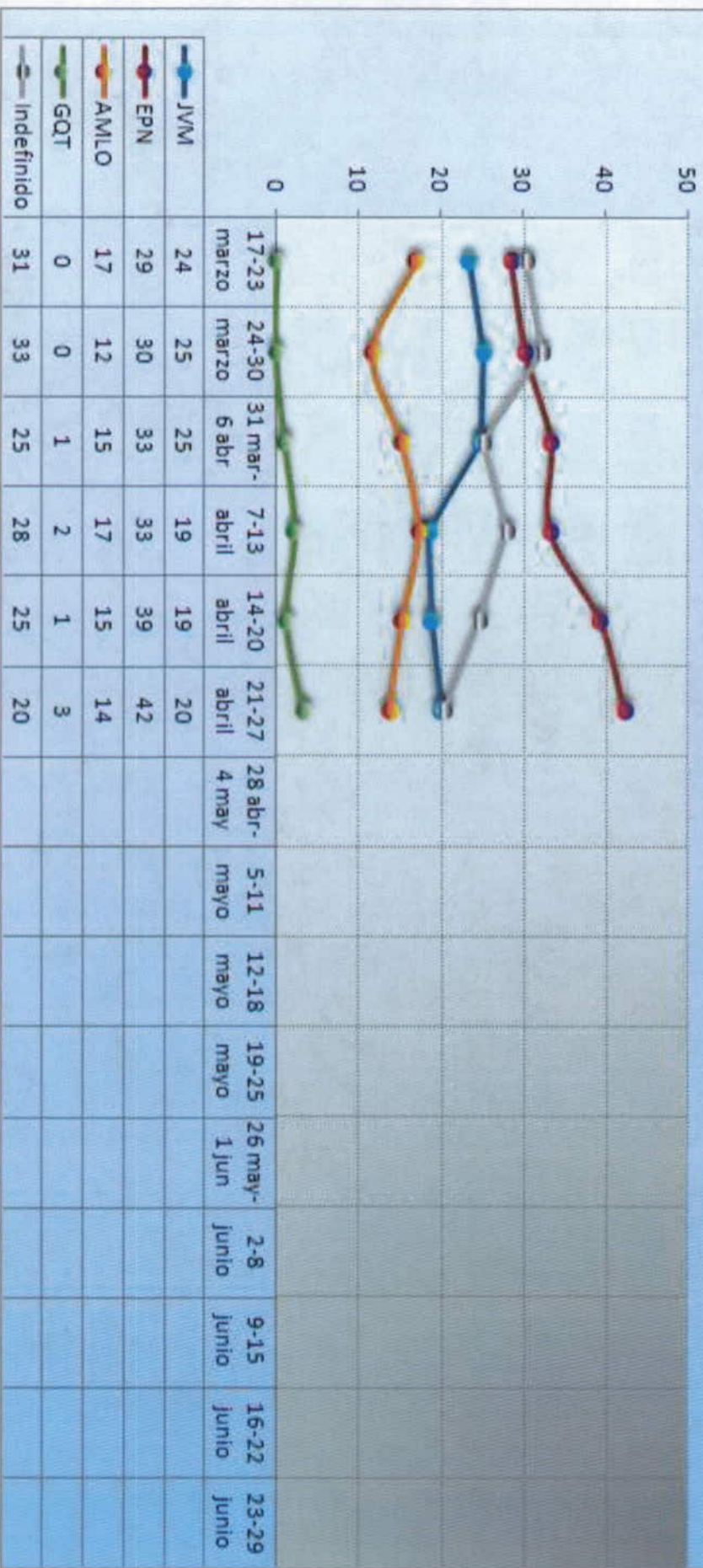

Encuesta de seguimiento diario Milenio/GEA-ISA sobre la elección para la Presidencia de la República 2012
Intención de voto por candidato de los entrevistados creyentes sin iglesia

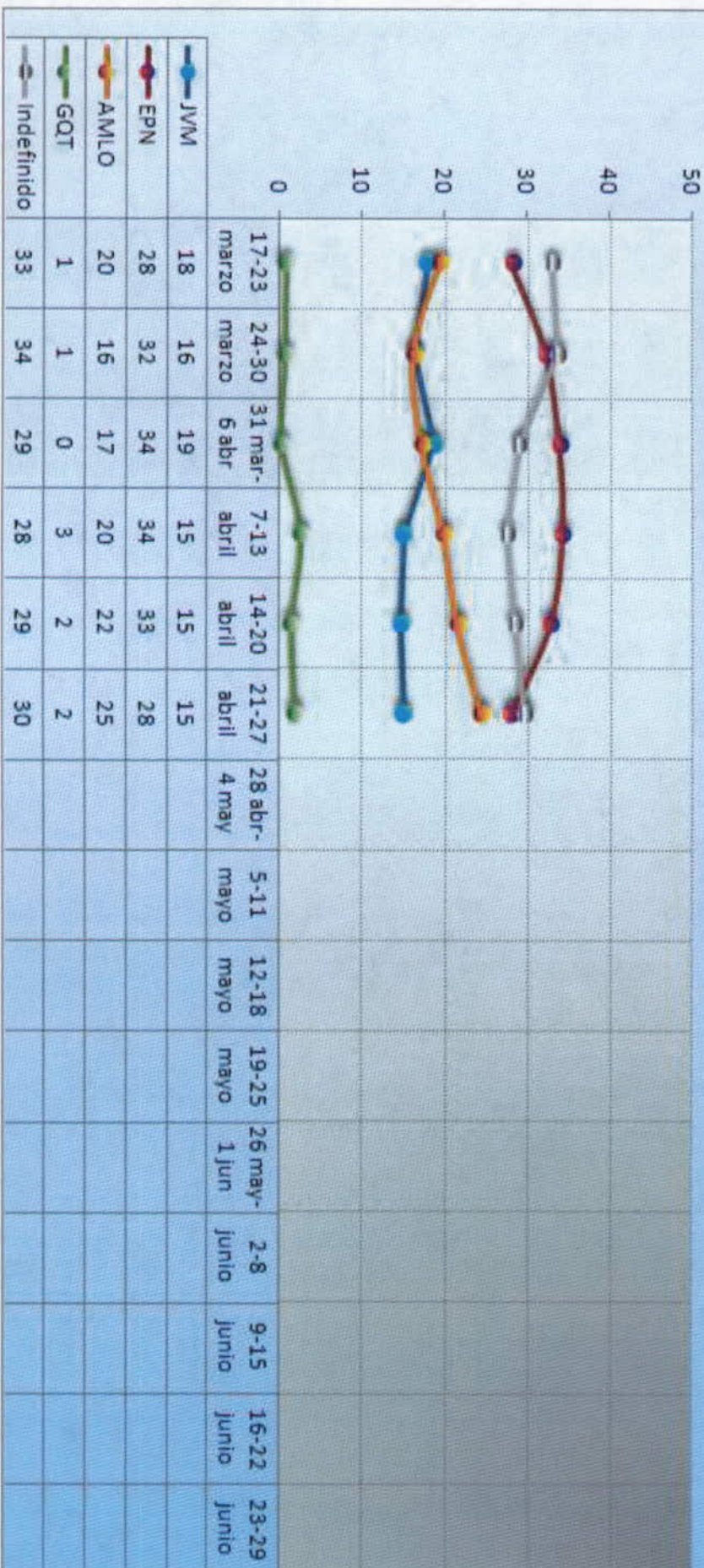

Encuesta de seguimiento diario Milenio/GEA-ISA sobre la elección para la Presidencia de la República 2012
Intención de voto por candidato de los entrevistados no creyentes

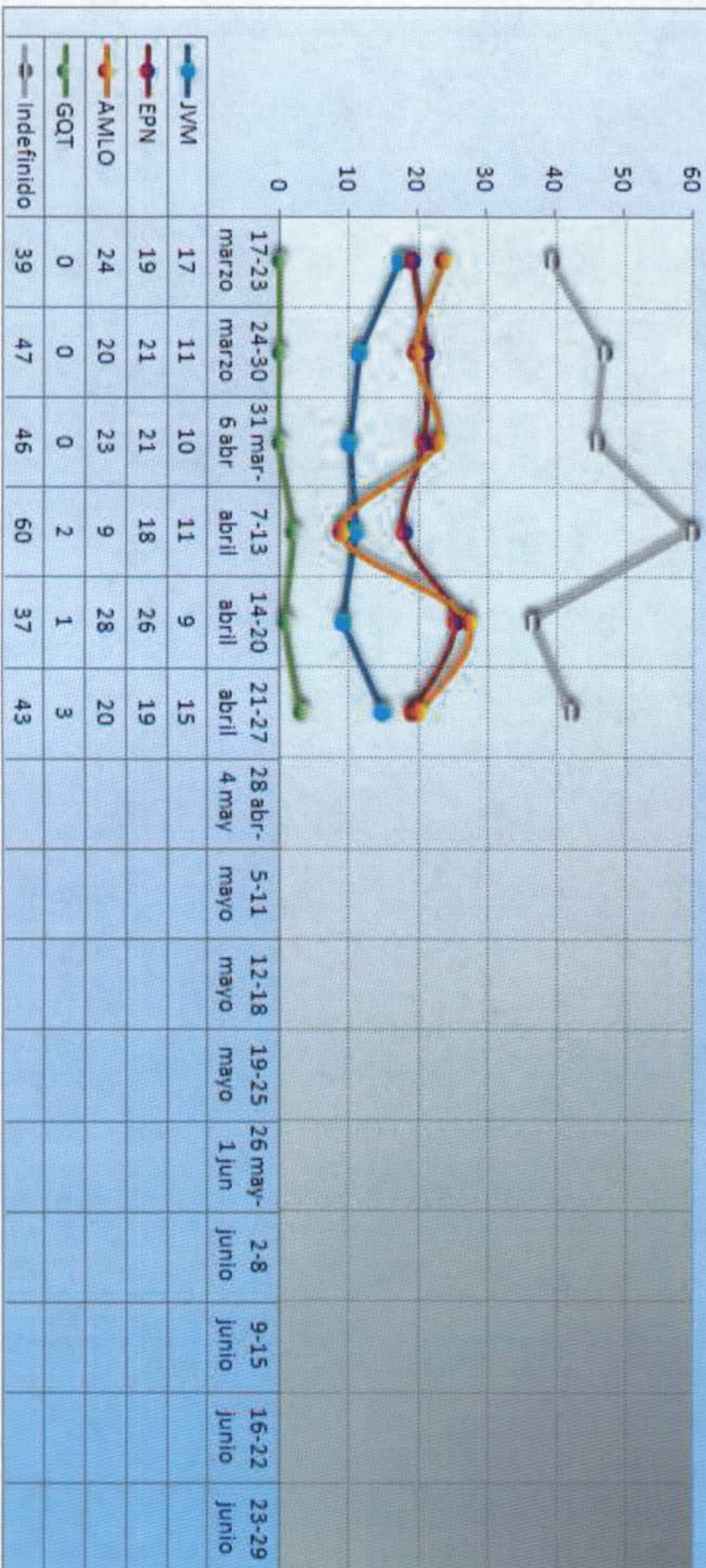

Encuesta de seguimiento diario Milenio/GEA-ISA sobre la elección para la Presidencia de la República 2012
Intención de voto por candidato de los entrevistados solteros

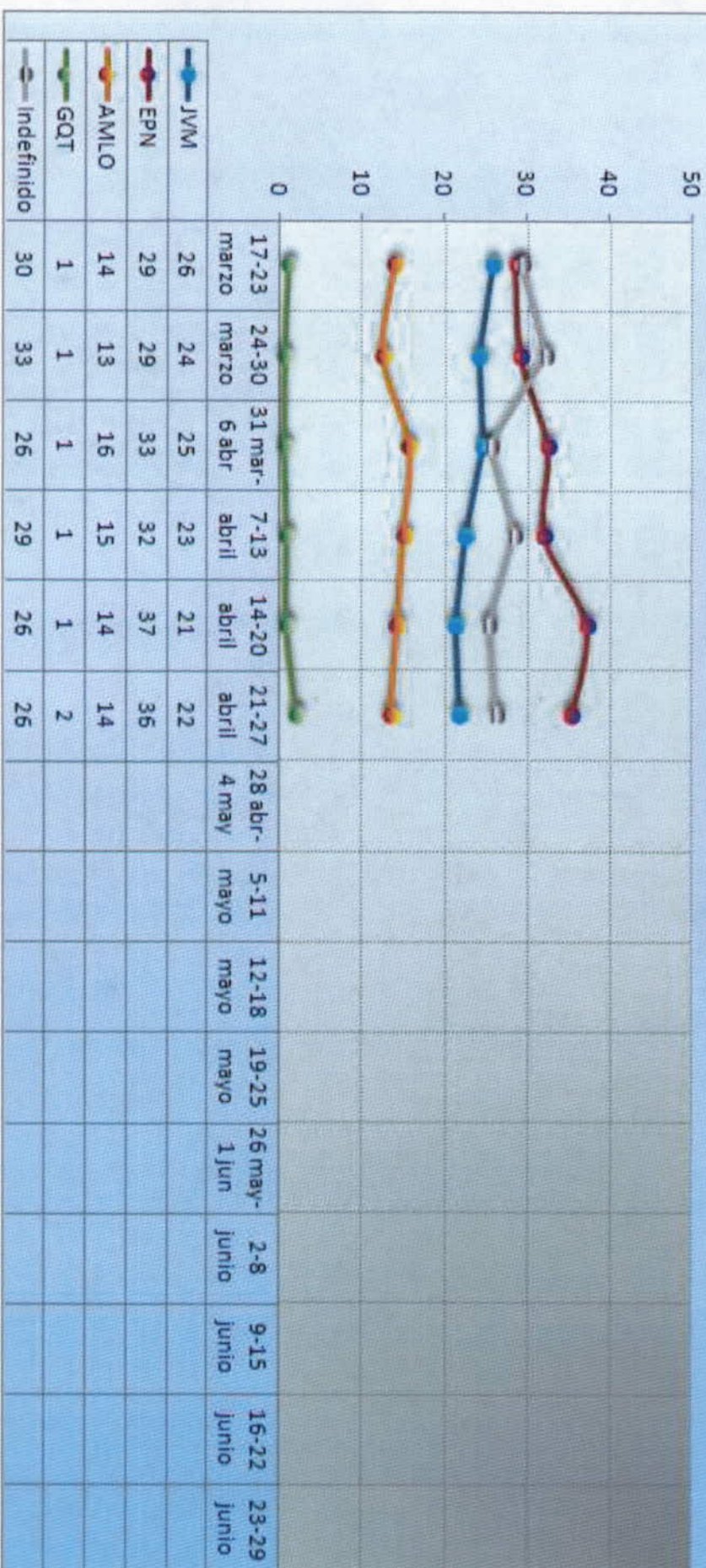

Encuesta de seguimiento diario Milenio/GEA-ISA sobre la elección para la Presidencia de la República 2012
Intención de voto por candidato de los entrevistados con pareja

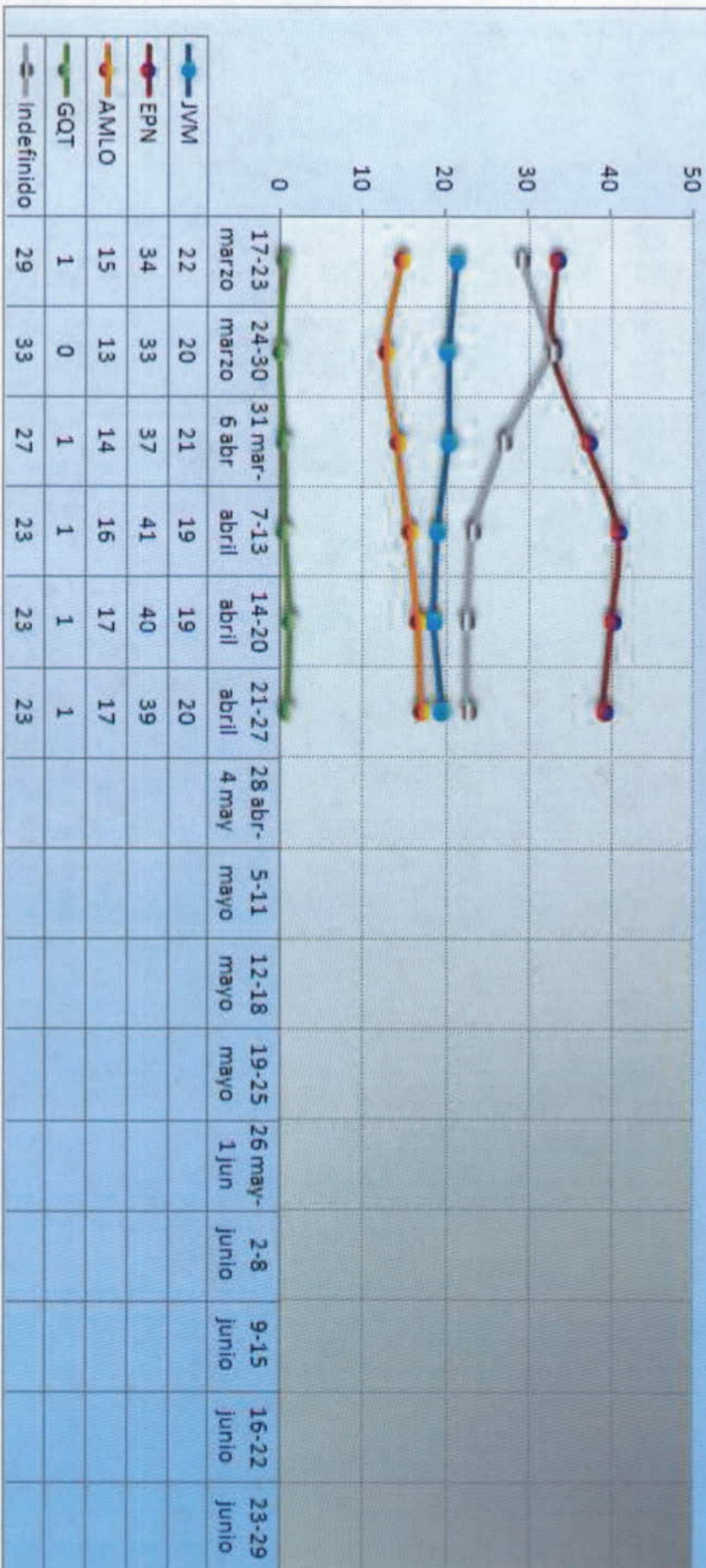

Encuesta de seguimiento diario Milenio/GEA-ISA sobre la elección para la Presidencia de la República 2012
Intención de voto por candidato de los entrevistados que tuvieron pareja

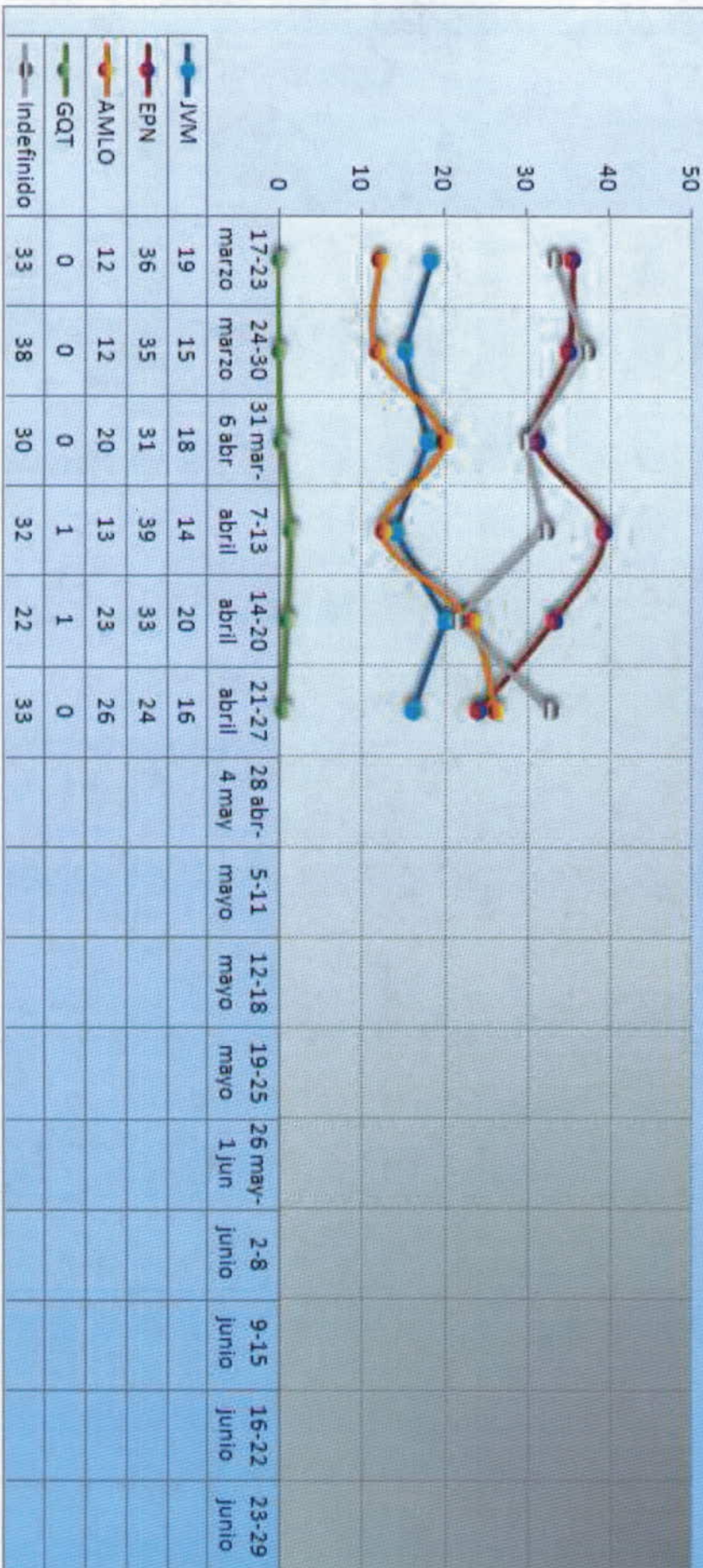

Encuesta de seguimiento diario Milenio/GEA-ISA sobre la elección para la Presidencia de la República 2012
Intención de voto por candidato de los entrevistados que aprueban la labor presidencial

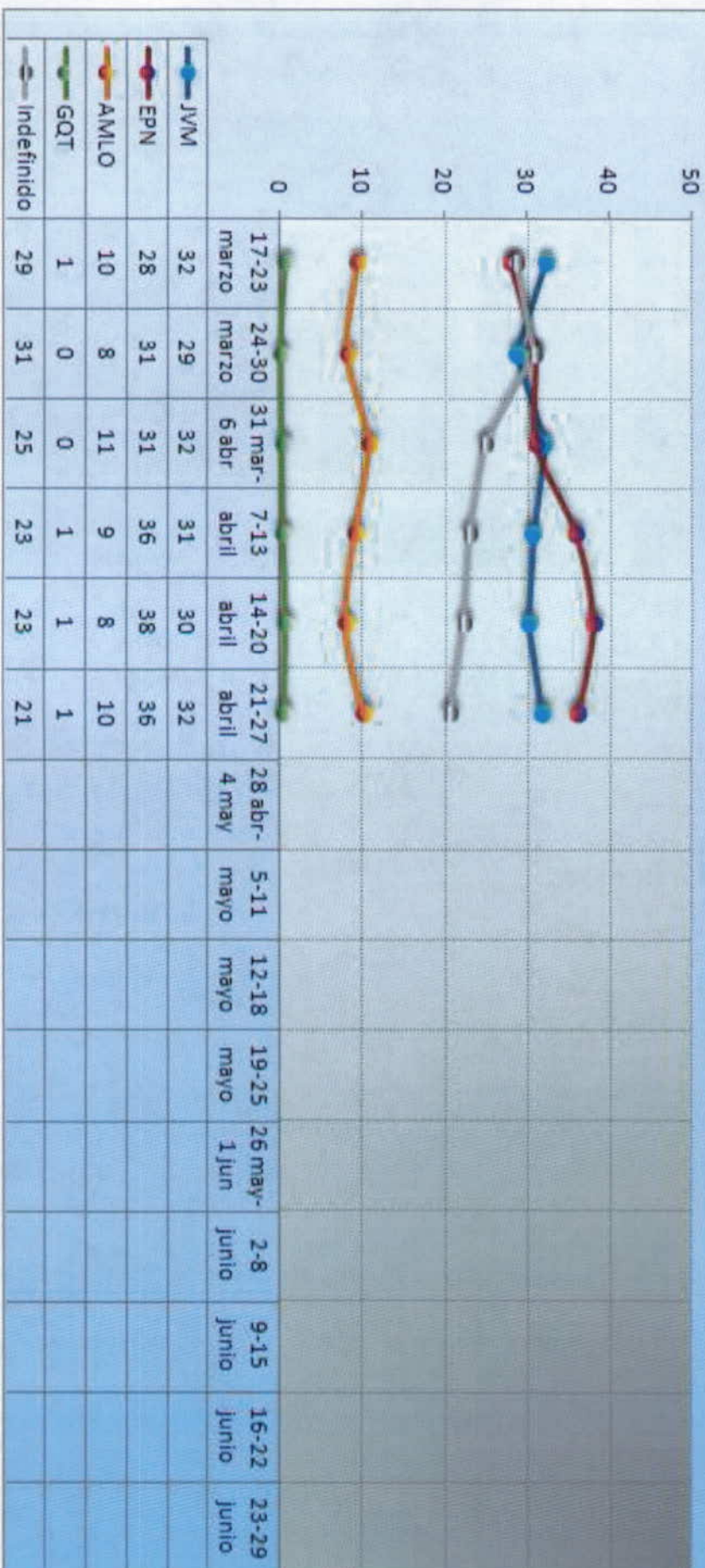

Encuesta de seguimiento diario Milenio/GEA-ISA sobre la elección para la Presidencia de la República 2012
Intención de voto por candidato de los entrevistados que desaprueban la labor presidencial

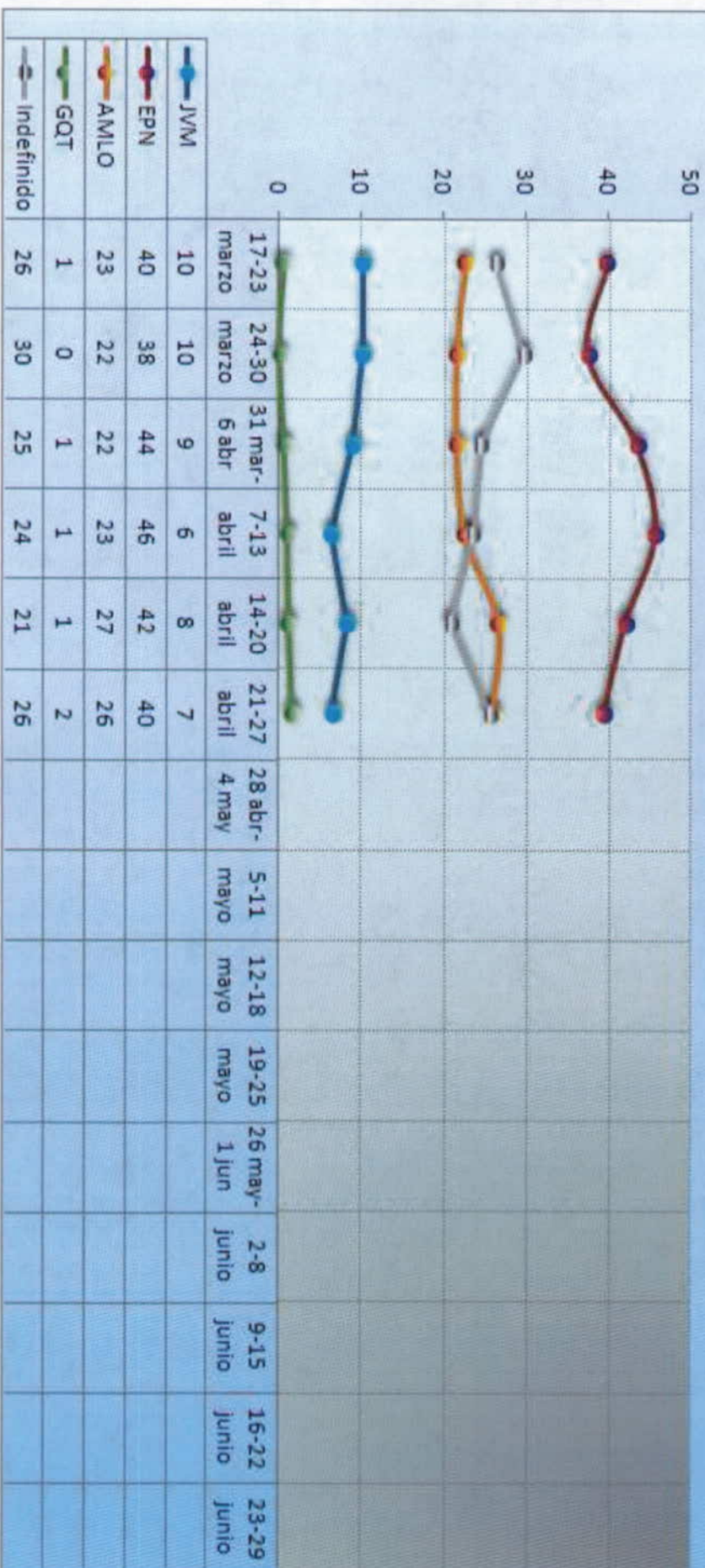

Encuesta de seguimiento diario Milenio/GEA-ISA sobre la elección para la Presidencia de la República 2012
Intención de voto por candidato de quienes consideran buena la situación económica de su familia

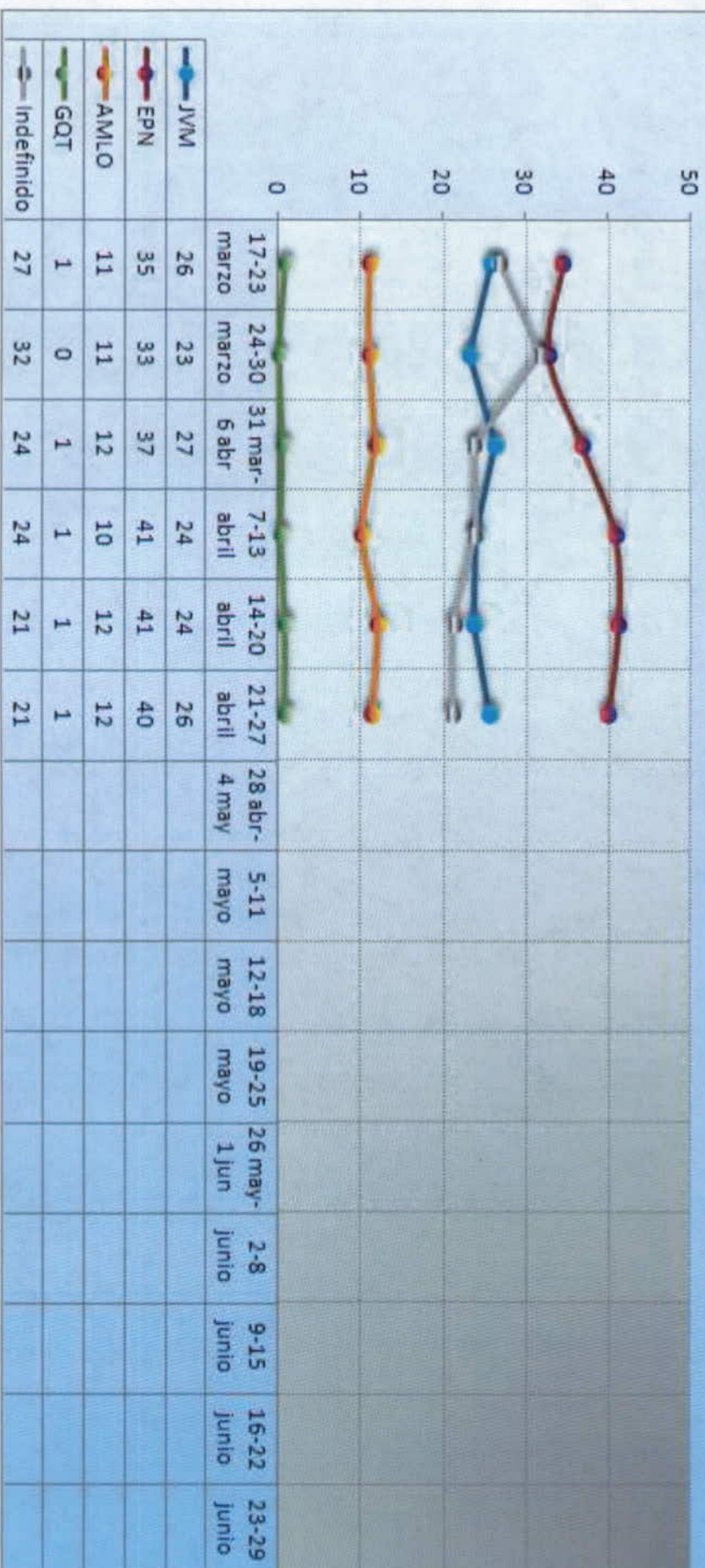

Encuesta de seguimiento diario Milenio/GEA-ISA sobre la elección para la Presidencia de la República 2012
Intención de voto por candidato de quienes consideran mala la situación económica de su familia

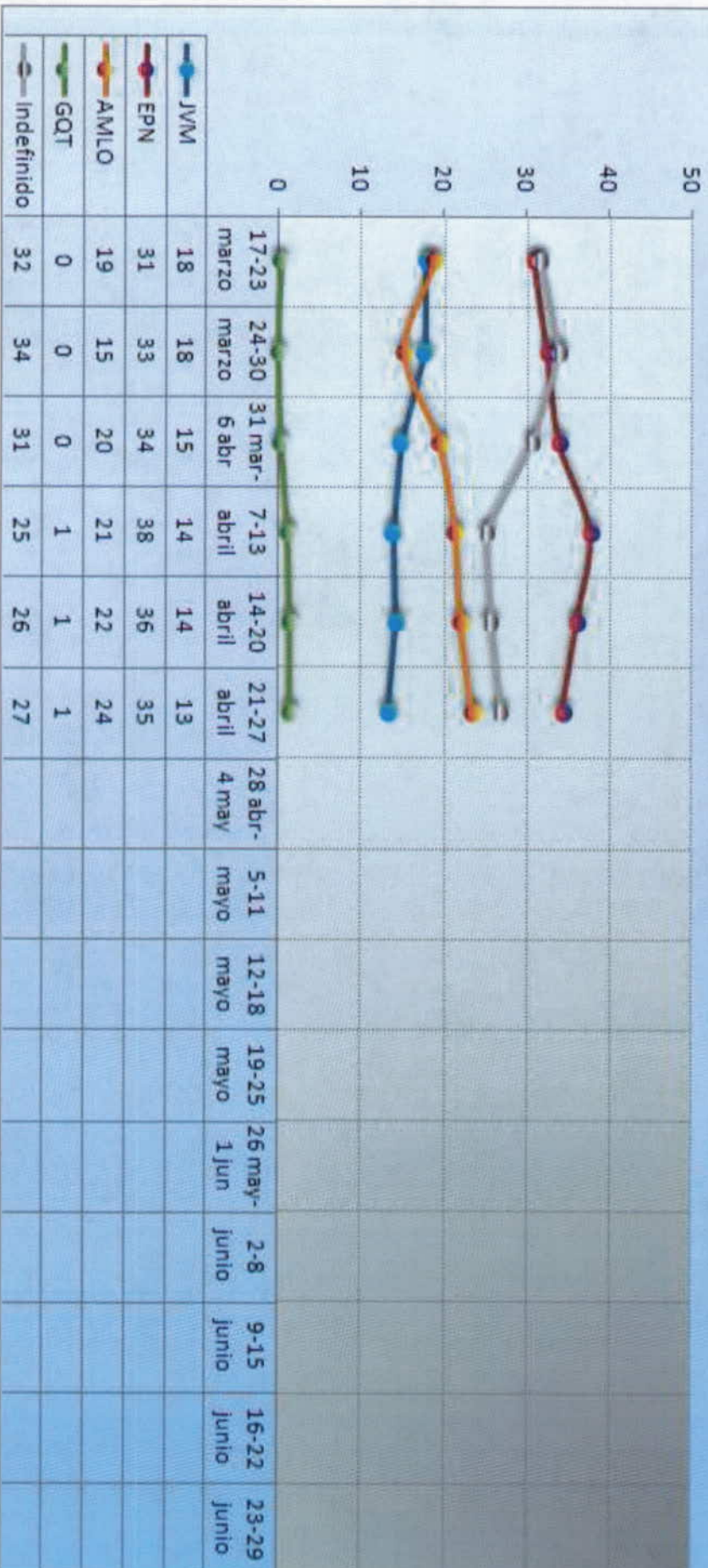

Encuesta de seguimiento diario Milenio/GEA-ISA sobre la elección para la Presidencia de la República 2012
Intención de voto por candidato quienes consideran buena la situación de la seguridad en el país

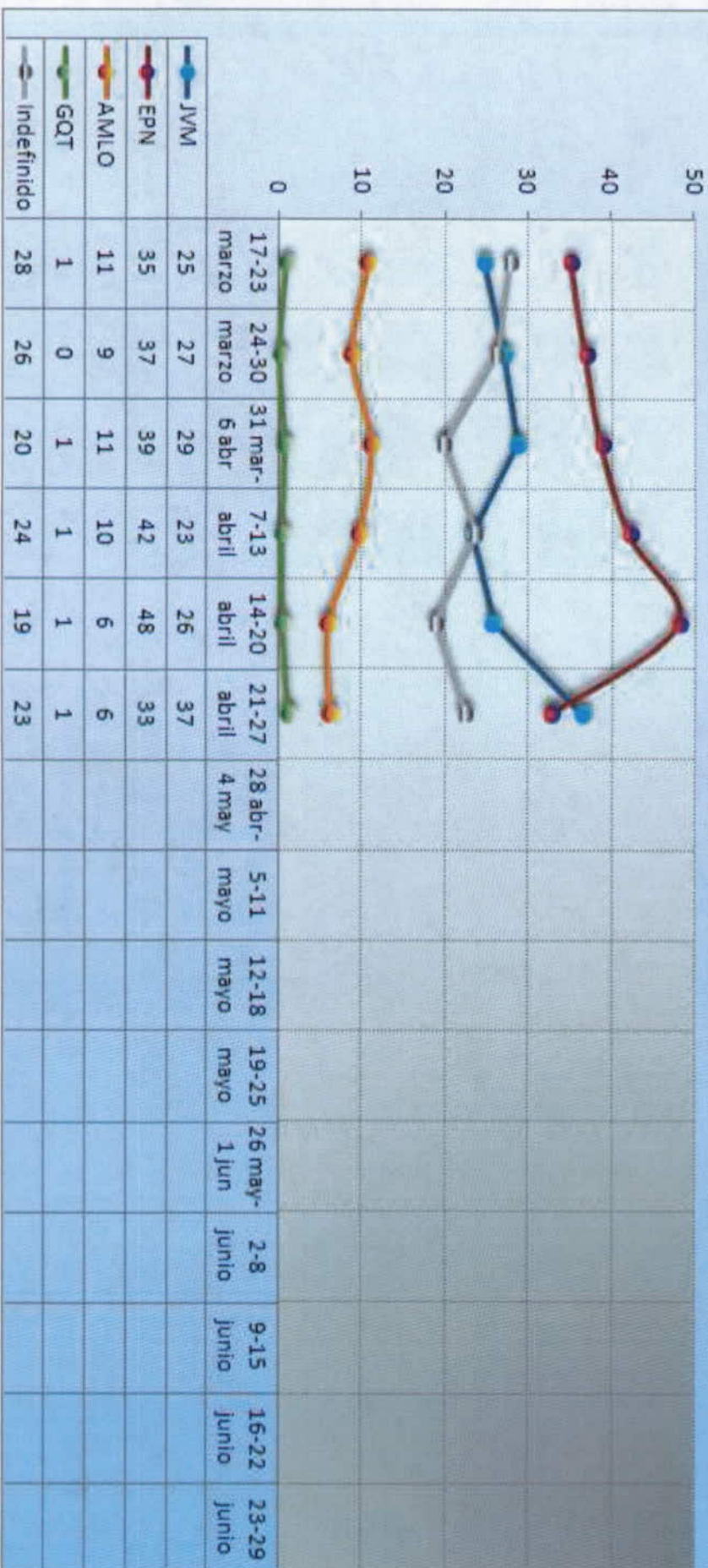

Encuesta de seguimiento diario Milenio/GEA-ISA sobre la elección para la Presidencia de la República 2012
Intención de voto por candidato de quienes consideran mala la situación de la seguridad en el país

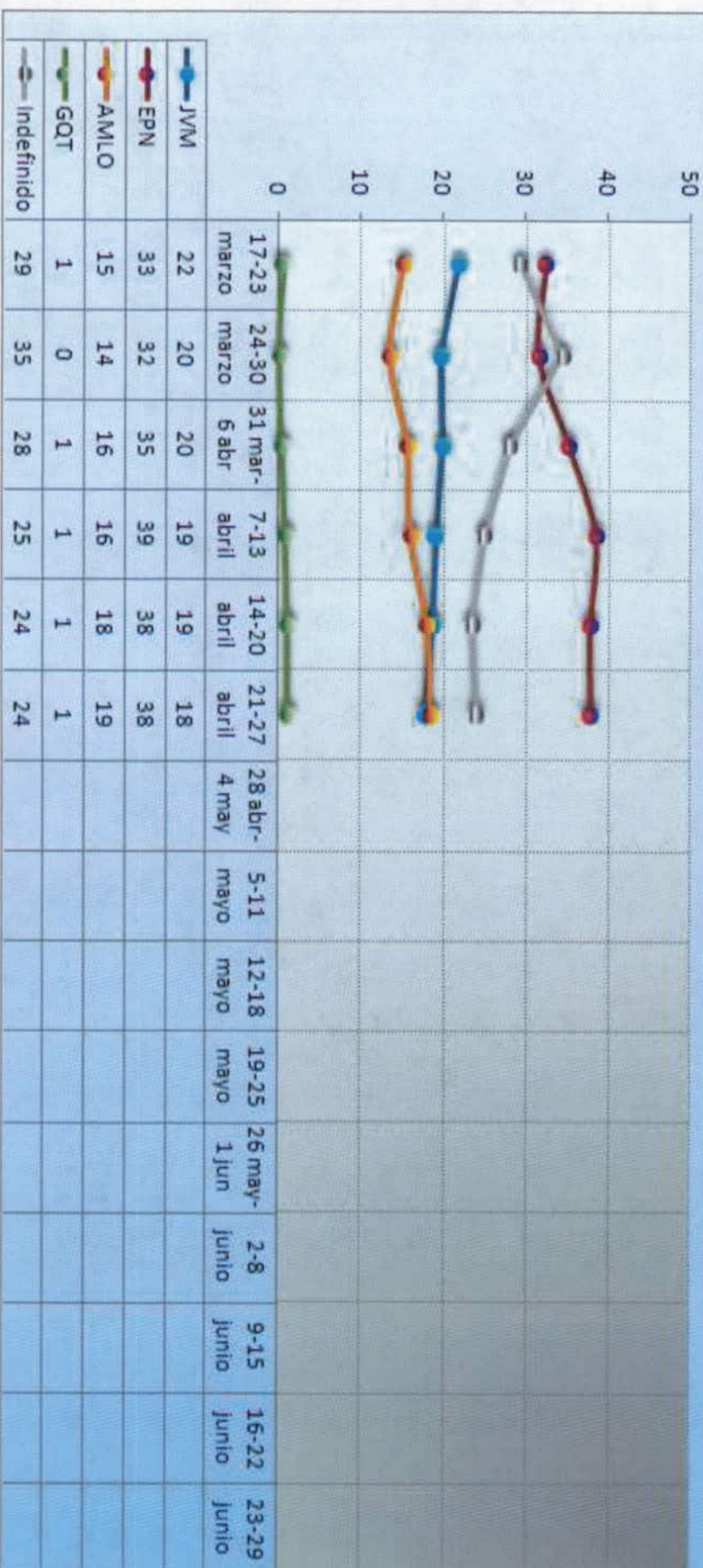

Encuesta de seguimiento diario Milenio/GEA-ISA sobre la elección para la Presidencia de la República 2012
Intención de voto por candidato de los entrevistados con teléfono en su domicilio

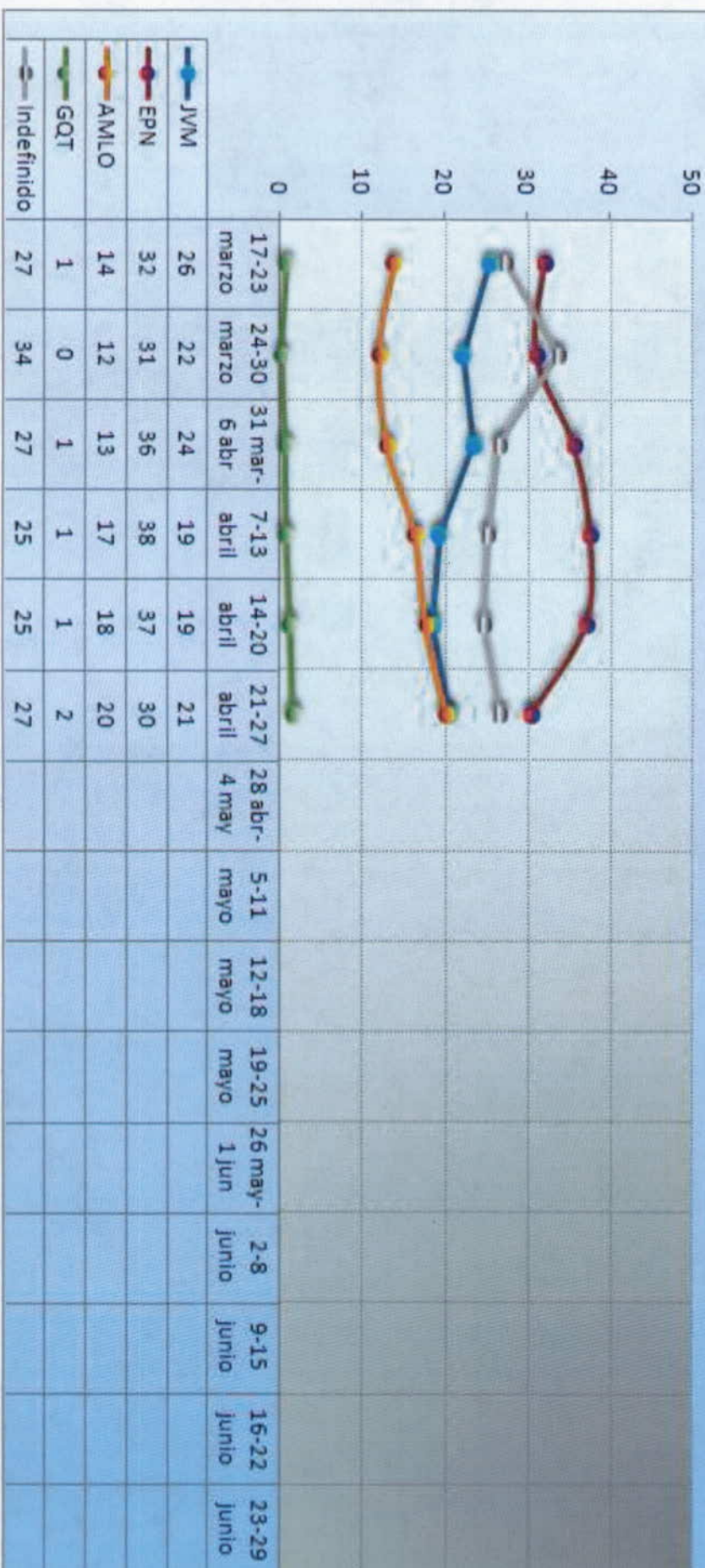

Encuesta de seguimiento diario Milenio/GEA-ISA sobre la elección para la Presidencia de la República 2012
Intención de voto por candidato de los entrevistados con Internet en su domicilio

