

Verificación Nacional Muestral 2006

Informe de resultados

2 de mayo de 2006

Verificación Nacional Muestral 2006

Informe final de resultados

Índice

1. Presentación	5
2. Antecedentes	7
3. Objetivos	9
4. Definición de indicadores	11
5. Resultados	17
5.1 Nacionales	19
5.1.1 Secciones urbanas	21
5.1.2 Secciones no urbanas	23
5.1.3 Indicadores adicionales	25
5.2 Clasificación de distritos	27
5.3 Estatales	39
6. Diseño muestral	89
6.1 Estratificación	89
6.1.1 Clasificación de distritos	89
6.1.2 Clasificación de secciones	91
6.2 Tamaño de muestra	92
6.2 Etapas de muestreo	92
6.2.1 Primera etapa de muestreo	93
6.2.2 Etapas secundarias de muestreo	94
7. Información levantada	99
7.1 Secciones	99
7.2 Manzanas	100
7.3 Localidades	101
7.4 Viviendas	102
7.5 Registros	104

Anexo	105
A.1 Comparación de resultados estatales 2005 - 2006	107
A.2 Localidades sin soporte cartográfico	133
A.3 Fórmulas para el cálculo de factores de expansión	141
A.4 Clasificación de distritos	149
A.5 Mapa de clasificación de distritos	153
A.6 Cuestionarios	157
Equivalencia en la denominación de indicadores	163

1. Presentación

Dentro de los trabajos de preparación de las elecciones federales del 2 de julio de 2006 la Comisión Nacional de Vigilancia (CNV), integrada por ocho partidos políticos con representación nacional y la Dirección Ejecutiva del Registro Federal de Electores (DERFE), desarrollaron el proyecto “Verificación Nacional Muestral 2006” (VNM06).

Este trabajo se agrega a la serie de evaluaciones muestrales del Padrón Electoral que han estado presentes desde las elecciones federales de 1994, todas ellas bajo la supervisión de la CNV. El propósito general de las ocho verificaciones muestrales realizadas hasta el 2006, es generar medidas de valoración del Padrón Electoral, la Lista Nominal y la Credencial para Votar.

En particular, el propósito de la VNM06 es proporcionar al Consejo General del Instituto elementos de juicio para que emita su veredicto sobre la validez y definitividad del Padrón Electoral y la Lista Nominal que serán empleados en las próximas elecciones federales. Adicionalmente, los resultados contribuirán al mejoramiento de programas de empadronamiento y credencialización, así como de depuración del Padrón Electoral.

Para definir las líneas generales de esta evaluación, en junio de 2005¹ la DERFE presentó al Comité Nacional de Supervisión y Evaluación (CONASE), órgano técnico de la CNV, la propuesta de Verificación Nacional Muestral 2006. Ésta incluía la realización de dos encuestas: Cobertura y Actualización. El diseño estadístico permitiría hacer inferencias a nivel nacional y estatal. La propuesta quedó a la consideración de los partidos políticos.

En octubre de 2005 se retomó el tema en sesión ordinaria del CONASE, la discusión se centró en los objetivos y el diseño general. Los representantes de los partidos políticos manifestaron su interés por un estudio con inferencia nacional, estatal y para categorías de distritos.

Bajo estas observaciones, el diseño estadístico se modificó agregando una estratificación del país en dos niveles: el primero fue la clasificación de distritos en seis categorías; el segundo fue la clasificación de secciones electorales según su grado de urbanización y dinámica del padrón. La clasificación de secciones se hizo dentro de cada categoría de distrito.

¹ IFE-DERFE, “Verificación Nacional Muestral 2006. Planteamiento General. Propuesta”, 15 de junio de 2005

En noviembre de 2005 se presentó este ajuste al CONASE, con lo que el 24 de noviembre de 2005² quedó aprobado el planteamiento general y la selección de secciones. A partir de este momento se definieron a detalle: el calendario de actividades, el diseño de cuestionarios, el diseño estadístico, la planeación operativa, el levantamiento, captura y procesamiento de la información.

Durante el desarrollo de la VNM06 destacó la participación de los partidos políticos, quienes supervisaron el diseño y la estrategia operativa. Asimismo, participaron en el operativo de campo con figuras paralelas a los puestos de supervisor y validador.

Las fechas en las que se realizaron las entrevistas fueron: Encuesta de Actualización del 3 al 11 de marzo de 2006 y Encuesta de Cobertura del 19 al 30 de marzo del mismo año. Sólo Baja California Sur tuvo contratiempos en el desarrollo del trabajo de campo, realizándose las entrevistas de la Encuesta de Cobertura del 27 de marzo al 7 de abril.

El objetivo de este documento es informar los resultados de la VNM06. Representa el producto de una serie de actividades conceptuales, técnicas y operativas realizadas de forma coordinada entre diversas áreas de la DERFE, bajo la supervisión de la CNV.

Para conocer el alcance estadístico y conceptual de los resultados, en el documento se incluyen los cuestionarios aplicados, la definición y fórmula de cálculo de los indicadores, las expresiones para el cálculo de los factores de expansión, la descripción del diseño muestral; así como, medidas de varianza y de precisión estadística. Además, se presentan comparaciones de los resultados con las estimaciones nacionales y estatales de la Verificación Nacional Muestral 2005 (VNM05).

² Acuerdo del Comité Nacional de Supervisión y Evaluación O-028-03 del 24 de noviembre de 2005.

2. Antecedentes

De 1994 a 2005 la Dirección Ejecutiva del Registro Federal de Electores (DERFE), bajo la supervisión de la Comisión Nacional de Vigilancia (CNV), ha realizado siete auditorías al padrón nacional basadas en métodos de muestreo probabilístico. El objetivo general ha sido evaluar el Padrón Electoral, la Lista Nominal, la Credencial para Votar y las condiciones de empadronamiento de los ciudadanos residentes en el país.

El diseño conceptual y estadístico ha variado conforme a las necesidades de información; sin embargo, se ha ido consolidando un esquema de revisión muestral, que consiste en la realización de dos encuestas. Por un lado, la Encuesta de Cobertura tiene el propósito de conocer la situación de empadronamiento de los ciudadanos residentes en el país; por otro lado, la Encuesta de Actualización busca conocer la situación de los registros de la base de datos del padrón.

Este proyecto se fortalece al momento en que ambas encuestas aportan información que al mismo tiempo califica y orienta los programas de empadronamiento, credencialización y de depuración del padrón.

Estas revisiones, denominadas “Verificaciones Muestrales” se dividen en dos tipos de acuerdo a la utilidad inmediata de los resultados:

- 1) Aquéllas realizadas en años electorales para proporcionar a los actores políticos indicadores sobre la calidad de los instrumentos electorales que serán empleados en elecciones federales. En este grupo quedan clasificadas las evaluaciones realizadas en los años de 1994, 1997, 2000 y 2003
- 2) Las que se realizan en años preelectorales para apoyar la planeación de campañas de empadronamiento, credencialización y depuración del padrón que anteceden a las elecciones federales. En este grupo quedan clasificadas las evaluaciones realizadas en 1996, 2002 y 2005.

La evaluación al padrón de 2006 se enmarca en las verificaciones muestrales del primer tipo.

En cuanto al diseño conceptual, en general se siguió la línea de las verificaciones de 1996 a 2005. Se diseñaron dos cuestionarios: el primero para registrar datos sobre el empadronamiento de los ciudadanos; otro para verificar el domicilio de registro de los ciudadanos inscritos en el padrón, la residencia del ciudadano y las causas de no residencia. En particular, para evitar inconsistencias en la información captada se usó el padrón de la sección con imágenes durante la realización de las entrevistas, al igual que se hizo en 2005.

En cuanto al diseño estadístico, se siguió la línea de las verificaciones de 2000, 2003 y 2005: un marco de muestreo común para la primera etapa de muestreo de las dos encuestas y marcos de muestro independientes para las etapas secundarias. En particular, se hizo una estratificación para hacer inferencias por categoría de distrito .

3. Objetivos

El objetivo general de la VNM06 es generar indicadores para evaluar el Padrón Electoral y los productos electorales que serán empleados en las elecciones federales del 2 de julio de 2006. La utilidad inmediata de los resultados es la de proporcionar elementos de juicio al Consejo General del Instituto para que emita un veredicto sobre la validez y definitividad del Padrón Electoral y Lista Nominal que serán empleados en las elecciones.

El esquema general para atender estos objetivos consiste en la realización de dos encuestas: Cobertura y Actualización. La primera mide las condiciones de empadronamiento de los ciudadanos residentes en el país; mientras que con la encuesta de actualización se evalúan algunos aspectos de la calidad de los registros en el padrón.

Específicamente, con la Encuesta de Cobertura se estiman los siguientes indicadores:

- Proporción de ciudadanos residentes en el país inscritos al Padrón Electoral;
- Proporción de ciudadanos que tienen Credencial para Votar;
- Proporción de empadronados que viven en la misma sección electoral de su registro en el padrón;
- Proporción de ciudadanos que no tienen Credencial para Votar del domicilio en el que residen o los datos que aparecen en su credencial tienen algún error;

Los objetivos específicos de la Encuesta de Actualización son:

- Constatar que cada registro del Padrón Electoral y de la Lista Nominal corresponda a un ciudadano;
- Conocer la proporción de empadronados que viven en el domicilio de registro;
- Conocer las causas por las que los empadronados no residen en el domicilio de registro y la proporción de estas causas.

4. Definición de indicadores

A partir de los objetivos planteados se establecieron los indicadores a obtener y se diseñaron los respectivos cuestionarios. Las fórmulas para el cálculo de indicadores se presentan haciendo uso de la numeración de las preguntas de cada cuestionario y el código de la respuesta (ver cuestionarios anexos).

Por ejemplo, en la Encuesta de Actualización, el pseudocódigo 5 = 1 se refiere a los empadronados que para la pregunta 5 *¿Por qué no vive aquí el ciudadano?* respondieron: *Cambió de domicilio (opción 1)*. Algunas veces, la característica buscada se puede encontrar cuando se cumplen dos condiciones a la vez, en tal caso se emplea la conjunción “y” entre una y otra condición.

El cálculo de los indicadores se hace sobre los registros que presentan la característica de interés o se conoce su situación específica; esto es, se excluyen los casos donde el informante no pudo responder en forma categórica (no respuesta y “no sabe”).

Cuadro 1
Encuesta de Cobertura: Definición y fórmula de cálculo de los indicadores

<p>Empadronados</p> <p>Definición: Porcentaje de empadronados, respecto a la población de 18 años y más.</p> <p>Fórmula:</p> $\frac{9.1 = 1 + 11.1 = 1 + (12.1 = 1 \text{ y } 12.4 = 1, 2 \text{ ó } 3)}{\text{Población} - 12.1 = 3 \text{ ó } 4 - (12.1 = 1 \text{ y } 12.4 = 4, 5 \text{ ó } 6)}$
<p>Empadronados en el estado</p> <p>Definición: Porcentaje de empadronados en el estado, respecto a la población de 18 años y más.</p> <p>Fórmula:</p> $\frac{9.1 = 1 + 11.2.1 = \text{"Mismo Estado"} + 12.2 = 2 \text{ ó } 3 + (12.2 = 1 \text{ y } 12.4 = 2 \text{ ó } 3) + (12.2 = 1 \text{ y } 12.5 = 1)}{\text{Población} - 11.2 = 3 - 11.2.1 = 0 - 12.1 = 3 \text{ ó } 4 - 12.2 = 5 \text{ ó } 6 - (12.2 = 1 \text{ y } 12.4 = 5 \text{ ó } 6) - (12.2 = 1 \text{ y } 12.5 = 3 \text{ ó } 4)}$
<p>Empadronados en la sección</p> <p>Definición: Porcentaje de empadronados en la sección electoral en la que residen, respecto a la población de 18 años y más.</p> <p>Fórmula:</p> $\frac{9.1 = 1 + (11.2.1 = \text{"Mismo Estado"} \text{ y } 11.2.2 = \text{"Misma Sección"}) + (12.2 = 1 \text{ y } 12.4 = 2 \text{ ó } 3) + (12.2 = 1 \text{ y } 12.5 = 1)}{\text{Población} - (12.2 = 1 \text{ y } 12.4 = 5 \text{ ó } 6) - (12.2 = 1 \text{ y } 12.5 = 3 \text{ ó } 4)}$
<p>Credencializados</p> <p>Definición: Porcentaje de población empadronada que tiene Credencial para Votar, respecto a la población de 18 años y más.</p> <p>Fórmula:</p> $\frac{10.1 = 1 + 11.1 = 1}{\text{Población} - 10.1 = 3 \text{ ó } 4 - (11.1 = 3 \text{ ó } 4 \text{ y } 12.1 = 1, 3 \text{ ó } 4)}$

Cuadro 1
Encuesta de Cobertura: Definición y fórmula de cálculo de los indicadores

<p>Credencializados en el estado</p> <p>Definición: Porcentaje de población empadronada que tiene Credencial para Votar del estado donde reside, respecto a la población de 18 años y más.</p> <p>Fórmula:</p> $\frac{10.1 = 1 + 11.2.1 = \text{"Mismo Estado"}}{\text{Población} - 10.1 = 3 \text{ ó } 4 - 11.2.1 = 0 - (11.1 = 3 \text{ ó } 4 \text{ y } 12.1 = 3 \text{ ó } 4) - (11.1 = 3 \text{ ó } 4 \text{ y } 12.2 = 1, 2, 3, 5 \text{ ó } 6)}$
<p>Credencializados en la sección</p> <p>Definición: Porcentaje de población empadronada que tiene Credencial para Votar de la sección electoral donde reside, respecto a la población de 18 años y más.</p> <p>Fórmula:</p> $\frac{10.1 = 1 + (11.2.1 = \text{"Mismo Estado"} \text{ y } 11.2.2 = \text{"Misma Sección"})}{\text{Población} - 10.1 = 3 \text{ ó } 4 - (11.1 = 3 \text{ ó } 4 \text{ y } 12.2 = 1, 5 \text{ ó } 6)}$
<p>Demanda potencial de solicitudes de credencial</p> <p>Definición: Porcentaje de la población que no tiene Credencial para Votar del domicilio donde reside o la credencial tiene algún error en los datos del ciudadano y en ambos casos no hay una solicitud de credencial en curso, respecto a la población de 18 años y más.</p> <p>Fórmula:</p> $\frac{(9.1 = 1 \text{ y } 12.5 = 2) + (11.1 = 1 \text{ y } 12.5 = 2, 3 \text{ ó } 4) + (12.1 = 2, 3 \text{ ó } 4) + (12.2 = 1 \text{ y } 12.4 = 4) + (12.2 = 1 \text{ y } 12.5 = 2) + (12.2 = 2, 3, 4, 5 \text{ ó } 6)}{\text{Población} - (9.1 = 1 \text{ y } 12.4 = 4, 5 \text{ ó } 6) - (9.1 = 1 \text{ y } 12.5 = 3 \text{ ó } 4) - 10.1 = 3 \text{ ó } 4 - 10.2 = 3 \text{ ó } 4 - 10.3 = 3 \text{ ó } 4 - (12.2 = 1 \text{ y } 12.4 = 5 \text{ ó } 6) - (12.2 = 1 \text{ y } 12.5 = 3 \text{ ó } 4)}$

Cuadro 2
Encuesta de Actualización: Definición y fórmula de cálculo de indicadores

Indicadores de Padrón Electoral	Indicadores de Lista Nominal*
<p>Residentes en la sección del padrón Definición: Porcentaje de empadronados que residen en la sección electoral de registro, respecto al Padrón Electoral. Fórmula:</p> $\frac{(1.1=162y4.1=1)+(6.2=1y8=1)}{\text{Padrón}-1.1=4-2.1=10-3.1=2-5.1=4-6.2=5-(6.2=1y8=369)}$	<p>Residentes en la sección de la Lista Nominal Definición: Porcentaje de ciudadanos en Lista Nominal que residen en la sección electoral de registro, respecto a la Lista Nominal. Fórmula:</p> $\frac{(1.1=162y4.1=1)+(6.2=1y8=1)}{\text{Lista}-1.1=4-2.1=10-3.1=2-5.1=4-6.2=5-(6.2=1y8=369)}$
<p>Residentes en el domicilio del padrón Definición: Porcentaje de empadronados que residen en el domicilio y sección electoral de registro, respecto al Padrón Electoral. Fórmula:</p> $\frac{1.1=162y4.1=1}{\text{Padrón}-1.1=4-2.1=10-(2.1=3,465y3.1=2)}$	<p>Residentes en el domicilio de la Lista Nominal Definición: Porcentaje de ciudadanos en Lista Nominal que residen en el domicilio y sección de registro, respecto a la Lista Nominal. Fórmula:</p> $\frac{1.1=162y4.1=1}{\text{Lista}-1.1=4-2.1=10-(2.1=3,465y3.1=2)}$
<p>Fallecidos en padrón Definición: Porcentaje de registros en el padrón correspondientes a ciudadanos fallecidos, respecto al Padrón Electoral. Fórmula:</p> $\frac{5.1=3}{\text{Padrón}-1.1=4-2.1=10-3.1=2-5.1=4}$	<p>Fallecidos en Lista Nominal Definición: Porcentaje de registros en Lista Nominal correspondientes a ciudadanos fallecidos, respecto a la Lista Nominal. Fórmula:</p> $\frac{5.1=3}{\text{Lista}-1.1=4-2.1=10-3.1=2-5.1=4}$
<p>Error en la sección de los registros en padrón Definición: Porcentaje de empadronados cuyo domicilio de registro se localiza en una sección electoral distinta a la de su registro electoral respecto al Padrón Electoral. Fórmula:</p> $\frac{1.1=3}{\text{Padrón}-1.1=4}$	<p>Error en la sección de los registros en Lista Nominal Definición: Porcentaje de ciudadanos en Lista Nominal cuyo domicilio de registro se localiza en una sección electoral distinta a la de su registro respecto a la Lista Nominal. Fórmula:</p> $\frac{1.1=3}{\text{Lista}-1.1=4}$
<p>Ciudadanos en padrón que nunca han vivido en el domicilio de registro Definición: Porcentaje de empadronados que fueron reconocidos y nunca han vivido en el domicilio de registro, respecto al Padrón Electoral. Fórmula:</p> $\frac{5.1=2}{\text{Padrón}-1.1=4-2.1=10-3.1=2-5.1=4}$	<p>Ciudadanos en lista nominal que nunca han vivido en el domicilio de registro Definición: Porcentaje de ciudadanos en Lista Nominal que fueron reconocidos y nunca han vivido en el domicilio de registro, respecto a la Lista Nominal. Fórmula:</p> $\frac{5.1=2}{\text{Lista}-1.1=4-2.1=10-3.1=2-5.1=4}$
<p>Domicilios no localizados de los ciudadanos en el padrón Definición: Porcentaje de empadronados registrados en un domicilio que no se localizó, respecto al Padrón Electoral. Fórmula:</p> $\frac{1.1=4}{\text{Padrón}}$	<p>Domicilios no localizados de los ciudadanos en Lista Nominal Definición: Porcentaje de ciudadanos en Lista Nominal registrados en un domicilio que no se localizó, respecto a la Lista Nominal. Fórmula:</p> $\frac{1.1=4}{\text{Lista}}$
<p>Ciudadanos no reconocidos con registro en el padrón Definición: Porcentaje de empadronados que no fueron reconocidos, respecto al Padrón Electoral. Fórmula:</p> $\frac{1.2=2+3.1=2}{\text{Padrón}-2.1=10}$	<p>Ciudadanos no reconocidos con registro en la Lista Nominal Definición: Porcentaje de ciudadanos en Lista Nominal que no fueron reconocidos, respecto a la Lista Nominal. Fórmula:</p> $\frac{1.2=2+3.1=2}{\text{Lista}-2.1=10}$

* Para el cálculo de los indicadores de Lista Nominal sólo se consideró a los ciudadanos que cumplían con las condiciones señaladas y estaban registrados en la Lista Nominal.

Cuadro 2
Encuesta de Actualización: Definición y fórmula de cálculo de indicadores

Indicadores de Padrón Electoral	Indicadores de Lista Nominal*
<p>Ciudadanos en padrón no reconocidos con domicilio de registro en una vivienda habitada</p> <p>Definición: Porcentaje de empadronados que no fueron reconocidos en una vivienda habitada, respecto al Padrón Electoral.</p> <p>Fórmula: $\frac{3.1 = 2 \text{ y } 2.1 = 2,3,4 \text{ ó } 5}{\text{Padrón} - 1.1 = 4 - 2.1 = 10}$</p>	<p>Ciudadanos en lista no reconocidos con domicilio de registro en una vivienda habitada</p> <p>Definición: Porcentaje de ciudadanos en Lista Nominal que no fueron reconocidos en una vivienda habitada, respecto a la Lista Nominal.</p> <p>Fórmula: $\frac{3.1 = 2 \text{ y } 2.1 = 2,3,4 \text{ ó } 5}{\text{Lista} - 1.1 = 4 - 2.1 = 10}$</p>
<p>Ciudadanos en padrón no reconocidos con domicilio de registro en un predio no habitado</p> <p>Definición: Porcentaje de empadronados que no fueron reconocidos en un predio no habitado, respecto al Padrón Electoral.</p> <p>Fórmula: $\frac{3.1 = 2 \text{ y } 2.1 = 6,7,8 \text{ ó } 9}{\text{Padrón} - 1.1 = 4 - 2.1 = 10}$</p>	<p>Ciudadanos en lista no reconocidos con domicilio de registro en un predio no habitado</p> <p>Definición: Porcentaje de empadronados que no fueron reconocidos en un predio no habitado, respecto a la Lista Nominal.</p> <p>Fórmula: $\frac{3.1 = 2 \text{ y } 2.1 = 6,7,8 \text{ ó } 9}{\text{Lista} - 1.1 = 4 - 2.1 = 10}$</p>
Cambio de domicilio no reportado según lugar de destino	
<p>Cambio de domicilio no reportado en el padrón</p> <p>Definición: Porcentaje de empadronados que cambiaron de domicilio y no lo han reportado, respecto al Padrón Electoral.</p> <p>Fórmula: $\frac{5.1 = 1}{\text{Padrón} - 1.1 = 4 - 2.1 = 10 - 3.1 = 2 - 5.1 = 4}$</p>	<p>Cambio de domicilio no reportado en la lista nominal</p> <p>Definición: Porcentaje de ciudadanos en Lista Nominal que cambiaron de domicilio y no lo han reportado, respecto a la Lista Nominal.</p> <p>Fórmula: $\frac{5.1 = 1}{\text{Lista} - 1.1 = 4 - 2.1 = 10 - 3.1 = 2 - 5.1 = 4}$</p>
<p>Cambio de domicilio al mismo municipio</p> <p>Definición: Porcentaje de empadronados que cambiaron de domicilio dentro del municipio de su registro y no lo han reportado, respecto al Padrón Electoral.</p> <p>Fórmula: $\frac{5.1 = 1 \text{ y } 6.2 = 1}{\text{Padrón} - 1.1 = 4 - 2.1 = 10 - 3.1 = 2 - 5.1 = 4}$</p>	<p>Cambio de domicilio al mismo municipio</p> <p>Definición: Porcentaje de ciudadanos en Lista Nominal que cambiaron de domicilio dentro del municipio de su registro y no lo han reportado, respecto a la Lista Nominal</p> <p>Fórmula: $\frac{5.1 = 1 \text{ y } 6.2 = 1}{\text{Lista} - 1.1 = 4 - 2.1 = 10 - 3.1 = 2 - 5.1 = 4}$</p>
<p>Cambio de domicilio a otro municipio dentro del mismo estado</p> <p>Definición: Porcentaje de empadronados que cambiaron de domicilio a otro municipio dentro del mismo estado de su registro y no lo han reportado, respecto al Padrón Electoral.</p> <p>Fórmula: $\frac{5.1 = 1 \text{ y } 6.2 = 2}{\text{Padrón} - 1.1 = 4 - 2.1 = 10 - 3.1 = 2 - 5.1 = 4}$</p>	<p>Cambio de domicilio a otro municipio dentro del mismo estado</p> <p>Definición: Porcentaje de ciudadanos en Lista Nominal que cambiaron de domicilio a otro municipio dentro del mismo estado de su registro y no lo han reportado, respecto a la Lista Nominal.</p> <p>Fórmula: $\frac{5.1 = 1 \text{ y } 6.2 = 2}{\text{Lista} - 1.1 = 4 - 2.1 = 10 - 3.1 = 2 - 5.1 = 4}$</p>
<p>Cambio de domicilio a otro estado</p> <p>Definición: Porcentaje de empadronados que cambiaron de domicilio a un estado distinto al de su registro y no lo han reportado, respecto al Padrón Electoral.</p> <p>Fórmula: $\frac{5.1 = 1 \text{ y } 6.2 = 3}{\text{Padrón} - 1.1 = 4 - 2.1 = 10 - 3.1 = 2 - 5.1 = 4}$</p>	<p>Cambio de domicilio a otro estado</p> <p>Definición: Porcentaje de ciudadanos en Lista Nominal que cambiaron de domicilio a un estado distinto al de su registro y no lo han reportado, respecto a la Lista Nominal.</p> <p>Fórmula: $\frac{5.1 = 1 \text{ y } 6.2 = 3}{\text{Lista} - 1.1 = 4 - 2.1 = 10 - 3.1 = 2 - 5.1 = 4}$</p>
<p>Cambio de domicilio a otro país</p> <p>Definición: Porcentaje de empadronados que cambiaron de domicilio a otro país y no lo han reportado, respecto al Padrón Electoral.</p> <p>Fórmula: $\frac{5.1 = 1 \text{ y } 6.2 = 4}{\text{Padrón} - 1.1 = 4 - 2.1 = 10 - 3.1 = 2 - 5.1 = 4}$</p>	<p>Cambio de domicilio a otro país</p> <p>Definición: Porcentaje de ciudadanos en Lista Nominal que cambiaron de domicilio a otro país y no lo han reportado, respecto a la Lista Nominal.</p> <p>Fórmula: $\frac{5.1 = 1 \text{ y } 6.2 = 4}{\text{Lista} - 1.1 = 4 - 2.1 = 10 - 3.1 = 2 - 5.1 = 4}$</p>
<p>No sabe a donde cambió de domicilio</p> <p>Definición: Porcentaje de empadronados que no se sabe a donde fue su cambio de domicilio, respecto al Padrón Electoral.</p> <p>Fórmula: $\frac{5.1 = 1 \text{ y } 6.2 = 5}{\text{Padrón} - 1.1 = 4 - 2.1 = 10 - 3.1 = 2 - 5.1 = 4}$</p>	<p>No sabe a donde cambió de domicilio</p> <p>Definición: Porcentaje de ciudadanos en Lista Nominal que no se sabe a donde fue su cambio de domicilio, respecto a la Lista Nominal.</p> <p>Fórmula: $\frac{5.1 = 1 \text{ y } 6.2 = 5}{\text{Lista} - 1.1 = 4 - 2.1 = 10 - 3.1 = 2 - 5.1 = 4}$</p>

* Para el cálculo de los indicadores de Lista Nominal sólo se consideró a los ciudadanos que cumplieran con las condiciones señaladas y estaban registrados en la Lista Nominal.

Cuadro 3 Indicadores adicionales

<p>Encuesta de Cobertura</p> <p>Ciudadanos que hace un año vivían en el domicilio de residencia actual: Definición: Porcentaje de ciudadanos que en marzo de 2005 vivían en el domicilio donde actualmente residen, respecto a la población de 18 años o más. Fórmula: $\frac{8.1 = 1}{\text{Población} - 8.1 = 3 \text{ ó } 4}$</p>
<p>Encuesta de Actualización</p> <p>Residentes habituales ausentes al momento de la entrevista Definición: Porcentaje de empadronados que viven en el domicilio de registro y estuvieron ausentes en el momento de la entrevista, respecto al Padrón Electoral. Fórmula: $\frac{4.1 = 1 \text{ y } 7.2 = 2, 3, 4, 5, 6, 7 \text{ u } 8}{\text{Padrón} - 1.1 = 4 - 2.1 = 10 - (2.1 = 3, 4 \text{ ó } 5 \text{ y } 3.1 = 2)}$</p>
<p>Causas de ausencia:</p> <p>Estaba trabajando Definición: Porcentaje de empadronados que viven en el domicilio de registro y estuvieron ausentes en el momento de la entrevista por estar trabajando, respecto al Padrón Electoral. Fórmula: $\frac{9.1 = 1}{\text{Padrón} - 1.1 = 4 - 2.1 = 10 - (2.1 = 3, 4 \text{ ó } 5 \text{ y } 3.1 = 2)}$</p>
<p>Estaba estudiando Definición: Porcentaje de empadronados que viven en el domicilio de registro y estuvieron ausentes en el momento de la entrevista por estar estudiando, respecto al Padrón Electoral. Fórmula: $\frac{9.1 = 2}{\text{Padrón} - 1.1 = 4 - 2.1 = 10 - (2.1 = 3, 4 \text{ ó } 5 \text{ y } 3.1 = 2)}$</p>
<p>Estaba enfermo u hospitalizado Definición: Porcentaje de empadronados que viven en el domicilio de registro y estuvieron ausentes en el momento de la entrevista por estar enfermos u hospitalizados, respecto al Padrón Electoral. Fórmula: $\frac{9.1 = 3}{\text{Padrón} - 1.1 = 4 - 2.1 = 10 - (2.1 = 3, 4 \text{ ó } 5 \text{ y } 3.1 = 2)}$</p>
<p>Estaba suspendido de sus derechos políticos Definición: Porcentaje de empadronados que viven en el domicilio de registro y estuvieron ausentes en el momento de la entrevista por estar suspendidos de sus derechos políticos, respecto al Padrón Electoral. Fórmula: $\frac{9.1 = 4 \text{ ó } 9 \text{ y Causa} = \text{Suspendidos de derechos políticos}}{\text{Padrón} - 1.1 = 4 - 2.1 = 10 - (2.1 = 3, 4 \text{ ó } 5 \text{ y } 3.1 = 2)}$</p>
<p>Otra causa Definición: Porcentaje de empadronados que viven en el domicilio de registro y estuvieron ausentes en el momento de la entrevista por otra causa, respecto al Padrón Electoral. Fórmula: $\frac{9.1 = 4 \text{ ó } 9 \text{ y Causa} \neq \text{Suspendidos derechos políticos}}{\text{Padrón} - 1.1 = 4 - 2.1 = 10 - (2.1 = 3, 4 \text{ ó } 5 \text{ y } 3.1 = 2)}$</p>
<p>Lugar en el que estudian o trabajan los ciudadanos ausentes</p> <p>Misma ciudad o municipio Definición: Porcentaje de empadronados que viven en el domicilio de registro y estuvieron ausentes en el momento de la entrevista por estar trabajando o estudiando en la misma ciudad o municipio, respecto al Padrón Electoral. Fórmula: $\frac{9.1 = 1 \text{ ó } 2 \text{ y } 9.2 = 1}{\text{Padrón} - 1.1 = 4 - 2.1 = 10 - (2.1 = 3, 4 \text{ ó } 5 \text{ y } 3.1 = 2)}$</p>
<p>Fuera de la ciudad o municipio pero dentro del mismo estado Definición: Porcentaje de empadronados que viven en el domicilio de registro y estuvieron ausentes en el momento de la entrevista por estar trabajando o estudiando fuera de la ciudad o municipio pero dentro del país, respecto al Padrón Electoral. Fórmula: $\frac{9.1 = 1 \text{ ó } 2 \text{ y } 9.2 = 2}{\text{Padrón} - 1.1 = 4 - 2.1 = 10 - (2.1 = 3, 4 \text{ ó } 5 \text{ y } 3.1 = 2)}$</p>

Cuadro 3
Indicadores adicionales

<p>Lugar en el que estudian o trabajan los ciudadanos ausentes</p> <p>Fuera del país Definición: Porcentaje de empadronados que viven en el domicilio de registro y estuvieron ausentes en el momento de la entrevista por estar trabajando o estudiando fuera del país, respecto al Padrón Electoral.</p> <p>Fórmula: $\frac{9.1 = 1 \text{ ó } 2 \text{ y } 9.2 = 3}{\text{Padrón} - 1.1 = 4 - 2.1 = 10 - (2.1 = 3,465 \text{ y } 3.1 = 2)}$</p>
<p>No especificó lugar Definición: Porcentaje de empadronados que viven en el domicilio de registro y estuvieron ausentes en el momento de la entrevista por estar trabajando o estudiando pero no especificaron el lugar, respecto al Padrón Electoral.</p> <p>Fórmula: $\frac{9.1 = 1 \text{ ó } 2 \text{ y } 9.2 = 4 \text{ ó } 9}{\text{Padrón} - 1.1 = 4 - 2.1 = 10 - (2.1 = 3,465 \text{ y } 3.1 = 2)}$</p>
<p>Tiempo de ausencia:</p>
<p>Regresa diario Definición: Porcentaje de empadronados que viven en el domicilio de registro y estuvieron ausentes en el momento de la entrevista pero regresan diario al domicilio, respecto al Padrón Electoral.</p> <p>Fórmula: $\frac{9.5 = 1}{\text{Padrón} - 1.1 = 4 - 2.1 = 10 - (2.1 = 3,465 \text{ y } 3.1 = 2)}$</p>
<p>Menos de un mes Definición: Porcentaje de empadronados que viven en el domicilio de registro, estuvieron ausentes en el momento de la entrevista y su ausencia es de menos de un mes, respecto al Padrón Electoral.</p> <p>Fórmula: $\frac{9.4 = 1 \text{ y } 9.5 \neq 1}{\text{Padrón} - 1.1 = 4 - 2.1 = 10 - (2.1 = 3,465 \text{ y } 3.1 = 2)}$</p>
<p>De uno a seis meses Definición: Porcentaje de empadronados que viven en el domicilio de registro, estuvieron ausentes en el momento de la entrevista y su ausencia es de uno a seis meses, respecto al Padrón Electoral.</p> <p>Fórmula: $\frac{9.4 = 2 \text{ y } 9.4.1 \leq 6 \text{ y } 9.5 \neq 1}{\text{Padrón} - 1.1 = 4 - 2.1 = 10 - (2.1 = 3,465 \text{ y } 3.1 = 2)}$</p>
<p>Más de seis meses y menos de un año Definición: Porcentaje de empadronados que viven en el domicilio de registro, estuvieron ausentes en el momento de la entrevista y su ausencia es de más de seis meses a un año, respecto al Padrón Electoral.</p> <p>Fórmula: $\frac{9.4 = 2 \text{ y } 9.4.1 > 6 \text{ y } 9.5 \neq 1}{\text{Padrón} - 1.1 = 4 - 2.1 = 10 - (2.1 = 3,465 \text{ y } 3.1 = 2)}$</p>
<p>Un año o más Definición: Porcentaje de empadronados que viven en el domicilio de registro, estuvieron ausentes en el momento de la entrevista y su ausencia es de más un año, respecto al Padrón Electoral.</p> <p>Fórmula: $\frac{9.4 = 3 \text{ y } 9.5 \neq 1}{\text{Padrón} - 1.1 = 4 - 2.1 = 10 - (2.1 = 3,465 \text{ y } 3.1 = 2)}$</p>
<p>Tiempo de ausencia no especificado Definición: Porcentaje de empadronados que viven en el domicilio de registro, estuvieron ausentes en el momento de la entrevista y el tiempo de su ausencia no se especificó, respecto al Padrón Electoral.</p> <p>Fórmula: $\frac{9.4 = 4 \text{ ó } 9 \text{ y } 9.5 \neq 1}{\text{Padrón} - 1.1 = 4 - 2.1 = 10 - (2.1 = 3,465 \text{ y } 3.1 = 2)}$</p>

5. Resultados

Para cada encuesta, los resultados se presentan en cuatro niveles: 1) nacional, 2) entidad federativa, 3) tipo de distrito y 4) tipo de sección (urbanas y no urbanas).

También se presenta la comparación de los resultados nacionales y estatales con las estimaciones de la VNM05. El cotejo de las estimaciones estatales se presenta con gráficas para identificar de manera más inmediata los cambios ocurridos. El resultado de la prueba estadística para la comparación de estos datos se encuentra en el anexo.

5.1 Resultados nacionales

Cuadro 4
VNM06. Estimación de indicadores nacionales

Nombre del indicador	Valor numérico del indicador %	Intervalo de confianza (95%)		Precisión %	Error estándar %	Error cuadrático medio
		Límite Inferior	Límite Superior			
Encuesta de Cobertura						
Empadronados	95.41	95.13	95.69	0.28	0.14	2.05E-06
Empadronados en el estado	92.76	92.37	93.15	0.39	0.20	4.00E-06
Empadronados en la sección	76.32	75.54	77.10	0.78	0.40	1.59E-05
Credencializados	91.98	91.62	92.34	0.36	0.19	3.46E-06
Credencializados en el estado	87.43	86.92	87.94	0.51	0.26	6.77E-06
Credencializados en la sección	74.74	73.96	75.52	0.78	0.40	1.58E-05
Demanda potencial de solicitudes de credencial	30.53	29.66	31.40	0.87	0.44	1.96E-05
Encuesta de Actualización (indicadores de Padrón)						
Residentes en la sección del padrón	81.58	81.06	82.11	0.52	0.27	7.16E-06
Residentes en el domicilio del padrón	74.71	74.21	75.22	0.51	0.26	6.73E-06
Fallecidos en padrón	1.47	1.35	1.59	0.12	0.06	3.79E-07
Error en sección de los registros en padrón	1.42	1.17	1.68	0.26	0.13	1.74E-06
Ciudadanos en padrón que nunca han vivido en el domicilio de registro	0.37	0.30	0.43	0.07	0.03	1.19E-07
Ciudadanos no reconocidos con registro en Padrón Electoral	2.03	1.88	2.17	0.14	0.07	5.25E-07
Ciudadanos en padrón no reconocidos con domicilio de registro en una vivienda habitada	1.03	0.92	1.13	0.11	0.05	3.02E-07
Ciudadanos en padrón no reconocidos con domicilio de registro en un predio no habitado	0.35	0.29	0.41	0.06	0.03	9.17E-08
Domicilios no localizados de los ciudadanos en el padrón	0.78	0.68	0.88	0.10	0.05	2.56E-07
Cambios de domicilio no reportados en el padrón	21.24	20.79	21.69	0.45	0.23	5.21E-06
Cambios de domicilio al mismo municipio	9.11	8.80	9.43	0.31	0.16	2.55E-06
Cambios de domicilio a otro municipio dentro del mismo estado	2.73	2.56	2.90	0.17	0.09	7.43E-07
Cambios de domicilio a otro estado	2.14	1.98	2.30	0.16	0.08	6.99E-07
Cambios de domicilio a otro país	3.68	3.45	3.91	0.23	0.12	1.42E-06
No sabe a donde cambió de domicilio	3.58	3.34	3.81	0.24	0.12	1.44E-06
Encuesta de Actualización (indicadores de Lista)						
Residentes en la sección de la Lista Nominal	81.28	80.79	81.78	0.49	0.25	6.32E-06
Residentes en el domicilio de la Lista Nominal	74.33	73.83	74.83	0.50	0.25	6.47E-06
Fallecidos en Lista Nominal	1.52	1.39	1.64	0.12	0.06	4.04E-07
Error en sección de los registros en Lista Nominal	1.35	1.16	1.55	0.20	0.10	9.96E-07
Ciudadanos en Lista Nominal que nunca han vivido en el domicilio de registro	0.36	0.29	0.43	0.07	0.04	1.26E-07
Ciudadanos no reconocidos con registro en la Lista nomina	2.02	1.88	2.16	0.14	0.07	5.24E-07
Ciudadanos en Lista Nominal no reconocidos con domicilio de registro en una vivienda habitada	1.02	0.91	1.12	0.11	0.05	2.91E-07
Ciudadanos en Lista Nominal no reconocidos con domicilio de registro en un predio no habitado	0.35	0.29	0.41	0.06	0.03	9.58E-08
Domicilios no localizados de los ciudadanos en Lista Nominal	0.79	0.69	0.89	0.10	0.05	2.62E-07
Cambios de domicilio no reportado	21.67	21.21	22.12	0.46	0.23	5.41E-06
Cambios de domicilio al mismo municipio	9.33	9.01	9.65	0.32	0.16	2.67E-06
Cambios de domicilio a otro municipio dentro del mismo estado	2.79	2.61	2.96	0.17	0.09	7.96E-07
Cambios de domicilio a otro estado	2.19	2.02	2.35	0.17	0.09	7.39E-07
Cambios de domicilio a otro país	3.73	3.49	3.96	0.24	0.12	1.45E-06
No sabe a donde cambió de domicilio	3.63	3.39	3.87	0.24	0.12	1.52E-06

Cuadro 5
Comparación de estimaciones nacionales, 2005-2006

Nombre del indicador	2005		2006		Z ³	Significancia estadística del cambio ³
	Valor del indicador %	Error cuadrático medio	Valor del indicador %	Error cuadrático medio		
Encuesta de Cobertura						
Empadronados	95.0	1.33E-05	95.4	2.05E-06	0.97	No significativo
Empadronados en el estado	93.0	1.46E-05	92.8	4.00E-06	0.61	No significativo
Empadronados en la sección	77.2	3.35E-05	76.3	1.59E-05	1.31	No significativo
Credencializados	90.3	1.32E-05	92.0	3.46E-06	4.07	Significativo
Credencializados en el estado	86.1	1.54E-05	87.4	6.77E-06	2.72	Significativo
Credencializados en la sección	74.4	3.41E-05	74.7	1.58E-05	0.47	No significativo
Demanda potencial de solicitudes de credencial	30.6	6.04E-05	30.5	1.96E-05	0.04	No significativo
Encuesta de Actualización (indicadores de Padrón)						
Residentes en la sección del padrón	82.7	5.86E-06	81.6	7.16E-06	3.21	Significativo
Residentes en el domicilio del padrón	75.8	6.96E-06	74.7	6.73E-06	2.93	Significativo
Fallecidos en padrón	1.4	2.74E-07	1.5	3.79E-07	1.52	No significativo
Error en sección de los registros en padrón	1.3	6.68E-07	1.4	1.74E-06	1.12	No significativo
Ciudadanos en padrón que nunca han vivido en el domicilio de registro	0.4	1.24E-07	0.4	1.19E-07	0.11	No significativo
Ciudadanos no reconocidos con registro en Padrón Electoral	1.9	7.18E-07	2.0	5.25E-07	0.84	No significativo
Ciudadanos en padrón no reconocidos con domicilio de registro en una vivienda habitada	1.1	3.99E-07	1.0	3.02E-07	0.83	No significativo
Ciudadanos en padrón no reconocidos con domicilio de registro en un predio no habitado	0.2	8.06E-08	0.4	9.17E-08	2.70	Significativo
Domicilios no localizados de los ciudadanos en el padrón	0.7	1.91E-07	0.8	2.56E-07	1.61	No significativo
Cambios de domicilio no reportados en el padrón	20.4	6.17E-06	21.2	5.21E-06	2.35	Significativo
Cambios de domicilio al mismo municipio	8.0	2.73E-06	9.1	2.55E-06	4.81	Significativo
Cambios de domicilio a otro municipio dentro del mismo estado	2.8	9.80E-07	2.7	7.43E-07	0.79	No significativo
Cambios de domicilio a otro estado	2.2	6.69E-07	2.1	6.99E-07	0.65	No significativo
Cambios de domicilio a otro país	3.2	9.78E-07	3.7	1.42E-06	3.04	Significativo
No sabe a donde cambió de domicilio	4.2	2.14E-06	3.6	1.44E-06	3.19	Significativo
Encuesta de Actualización (indicadores de Lista)						
Residentes en la sección de la Lista Nominal	82.6	5.99E-06	81.3	6.32E-06	3.63	Significativo
Residentes en el domicilio de la Lista Nominal	75.6	7.11E-06	74.3	6.47E-06	3.45	Significativo
Fallecidos en Lista Nominal	1.4	2.83E-07	1.5	4.04E-07	1.71	No significativo
Error en sección de los registros en Lista Nominal	1.3	6.82E-07	1.4	9.96E-07	0.76	No significativo
Ciudadanos en Lista Nominal que nunca han vivido en el domicilio de registro	0.4	1.17E-07	0.4	1.26E-07	0.27	No significativo
Ciudadanos no reconocidos con registro en la Lista nominal	1.9	7.09E-07	2.0	5.24E-07	1.14	No significativo
Ciudadanos en Lista Nominal no reconocidos con domicilio de registro en una vivienda habitada	1.1	4.06E-07	1.0	2.91E-07	0.83	No significativo
Ciudadanos en Lista Nominal no reconocidos con domicilio de registro en un predio no habitado	0.2	7.30E-08	0.4	9.58E-08	2.93	Significativo
Domicilios no localizados de los ciudadanos en Lista Nominal	0.7	1.92E-07	0.8	2.62E-07	1.98	Significativo
Cambios de domicilio no reportado	20.6	6.36E-06	21.7	5.41E-06	2.96	Significativo
Cambios de domicilio al mismo municipio	8.1	2.84E-06	9.3	2.67E-06	5.13	Significativo
Cambios de domicilio a otro municipio dentro del mismo estado	2.8	1.01E-06	2.8	7.96E-07	0.40	No significativo
Cambios de domicilio a otro estado	2.2	6.79E-07	2.2	7.39E-07	0.27	No significativo
Cambios de domicilio a otro país	3.3	1.02E-06	3.7	1.45E-06	3.04	Significativo
No sabe a donde cambió de domicilio	4.2	2.21E-06	3.6	1.52E-06	2.99	Significativo

³ Prueba para comparar proporciones de dos muestras independientes $H_0: p_1 - p_2 = 0$ vs. $H_a: p_1 - p_2 \neq 0$, $\alpha = 5\%$. Estadístico de prueba:

$$Z = (p_1 - p_2) / \sqrt{(ECM(p_1) + ECM(p_2))}$$

5.1.1 Secciones urbanas

Cuadro 6
VNM06. Estimación de indicadores en secciones urbanas

Nombre del indicador	Valor numérico del indicador %	Intervalo de confianza (95%)		Precisión %	Error estándar %	Error cuadrático medio
		Límite Inferior	Límite Superior			
Encuesta de Cobertura						
Empadronados	95.79	95.49	96.08	0.29	0.15	2.26E-06
Empadronados en el estado	92.84	92.39	93.30	0.45	0.23	5.39E-06
Empadronados en la sección	74.68	73.72	75.64	0.96	0.49	2.41E-05
Credencializados	92.09	91.69	92.49	0.40	0.20	4.18E-06
Credencializados en el estado	86.94	86.34	87.54	0.60	0.31	9.35E-06
Credencializados en la sección	73.16	72.20	74.13	0.96	0.49	2.41E-05
Demanda potencial de solicitudes de credencial	31.27	30.23	32.31	1.04	0.53	2.81E-05
Encuesta de Actualización (indicadores de Padrón)						
Residentes en la sección del padrón	79.78	79.10	80.47	0.68	0.35	1.22E-05
Residentes en el domicilio del padrón	71.72	71.08	72.37	0.65	0.33	1.09E-05
Fallecidos en padrón	1.39	1.23	1.54	0.16	0.08	6.39E-07
Error en sección de los registros en padrón	1.78	1.41	2.14	0.36	0.18	3.42E-06
Ciudadanos en padrón que nunca han vivido en el domicilio de registro	0.41	0.32	0.50	0.09	0.05	2.04E-07
Ciudadanos no reconocidos con registro en Padrón Electoral	2.53	2.34	2.72	0.19	0.10	9.56E-07
Ciudadanos en padrón no reconocidos con domicilio de registro en una vivienda habitada	1.37	1.22	1.52	0.15	0.08	5.98E-07
Ciudadanos en padrón no reconocidos con domicilio de registro en un predio no habitado	0.48	0.40	0.56	0.08	0.04	1.84E-07
Domicilios no localizados de los ciudadanos en el padrón	0.83	0.71	0.96	0.13	0.06	4.08E-07
Cambios de domicilio no reportados en el padrón	23.71	23.17	24.26	0.55	0.28	7.81E-06
Cambios de domicilio al mismo municipio	10.32	9.92	10.71	0.40	0.20	4.06E-06
Cambios de domicilio a otro municipio dentro del mismo estado	2.90	2.68	3.12	0.22	0.11	1.23E-06
Cambios de domicilio a otro estado	2.35	2.13	2.56	0.22	0.11	1.21E-06
Cambios de domicilio a otro país	3.39	3.14	3.64	0.25	0.13	1.57E-06
No sabe a donde cambió de domicilio	4.76	4.42	5.09	0.33	0.17	2.86E-06
Encuesta de Actualización (indicadores de Lista)						
Residentes en la sección de la Lista Nominal	79.50	78.87	80.13	0.63	0.32	1.03E-05
Residentes en el domicilio de la Lista Nominal	71.35	70.72	71.98	0.63	0.32	1.04E-05
Fallecidos en Lista Nominal	1.43	1.26	1.59	0.16	0.08	6.78E-07
Error en sección de los registros en Lista Nominal	1.67	1.40	1.93	0.27	0.14	1.88E-06
Ciudadanos en Lista Nominal que nunca han vivido en el domicilio de registro	0.41	0.32	0.50	0.09	0.05	2.13E-07
Ciudadanos no reconocidos con registro en la Lista nomina	2.52	2.33	2.72	0.19	0.10	9.51E-07
Ciudadanos en Lista Nominal no reconocidos con domicilio de registro en una vivienda habitada	1.35	1.21	1.50	0.15	0.08	5.73E-07
Ciudadanos en Lista Nominal no reconocidos con domicilio de registro en un predio no habitado	0.48	0.39	0.57	0.09	0.04	1.92E-07
Domicilios no localizados de los ciudadanos en Lista Nominal	0.84	0.72	0.97	0.13	0.06	4.16E-07
Cambios de domicilio no reportado	24.18	23.62	24.74	0.56	0.29	8.22E-06
Cambios de domicilio al mismo municipio	10.56	10.16	10.97	0.40	0.21	4.22E-06
Cambios de domicilio a otro municipio dentro del mismo estado	2.97	2.74	3.19	0.23	0.11	1.32E-06
Cambios de domicilio a otro estado	2.39	2.17	2.61	0.22	0.11	1.28E-06
Cambios de domicilio a otro país	3.43	3.18	3.68	0.25	0.13	1.63E-06
No sabe a donde cambió de domicilio	4.83	4.49	5.17	0.34	0.17	3.03E-06

REGISTRO FEDERAL DE ELECTORES

**Cuadro 7
Comparación de estimaciones para secciones urbanas, 2005-2006**

Nombre del indicador	2005		2006		Z ⁴	Significancia estadística del cambio ⁴
	Valor del indicador %	Error cuadrático medio	Valor del indicador %	Error cuadrático medio		
Encuesta de Cobertura						
Empadronados	95.7	2.91E-06	95.8	2.26E-06	0.53	No significativo
Empadronados en el estado	93.5	5.12E-06	92.8	5.39E-06	2.11	Significativo
Empadronados en la sección	76.1	3.08E-05	74.7	2.41E-05	1.95	No significativo
Credencializados	90.7	6.49E-06	92.1	4.18E-06	4.30	Significativo
Credencializados en el estado	85.7	1.07E-05	86.9	9.35E-06	2.73	Significativo
Credencializados en la sección	73.3	3.06E-05	73.2	2.41E-05	0.16	No significativo
Demanda potencial de solicitudes de credencial	29.6	3.42E-05	31.3	2.81E-05	2.07	Significativo
Encuesta de Actualización (indicadores de Padrón)						
Residentes en la sección del padrón	81.2	9.97E-06	79.8	1.22E-05	2.94	Significativo
Residentes en el domicilio del padrón	72.7	1.16E-05	71.7	1.09E-05	2.13	Significativo
Fallecidos en padrón	1.2	4.26E-07	1.4	6.39E-07	1.92	No significativo
Error en sección de los registros en padrón	1.6	1.26E-06	1.8	3.42E-06	1.04	No significativo
Ciudadanos en padrón que nunca han vivido en el domicilio de registro	0.4	1.98E-07	0.4	2.04E-07	0.10	No significativo
Ciudadanos no reconocidos con registro en Padrón Electoral	2.5	1.39E-06	2.5	9.56E-07	0.42	No significativo
Ciudadanos en padrón no reconocidos con domicilio de registro en una vivienda habitada	1.5	7.92E-07	1.4	5.98E-07	0.88	No significativo
Ciudadanos en padrón no reconocidos con domicilio de registro en un predio no habitado	0.3	1.61E-07	0.5	1.84E-07	2.71	Significativo
Domicilios no localizados de los ciudadanos en el padrón	0.7	3.34E-07	0.8	4.08E-07	0.98	No significativo
Cambios de domicilio no reportados en el padrón	23.1	1.02E-05	23.7	7.81E-06	1.43	No significativo
Cambios de domicilio al mismo municipio	9.1	4.74E-06	10.3	4.06E-06	4.06	No significativo
Cambios de domicilio a otro municipio dentro del mismo estado	3.1	1.71E-06	2.9	1.23E-06	0.95	No rechazar Ho
Cambios de domicilio a otro estado	2.4	1.08E-06	2.3	1.21E-06	0.43	No rechazar Ho
Cambios de domicilio a otro país	2.9	1.24E-06	3.4	1.57E-06	3.09	No significativo
No sabe a donde cambió de domicilio	5.6	4.26E-06	4.8	2.86E-06	3.33	No significativo
Encuesta de Actualización (indicadores de Lista)						
Residentes en la sección de la Lista Nominal	81.0	1.02E-05	79.5	1.03E-05	3.26	Significativo
Residentes en el domicilio de la Lista Nominal	72.5	1.18E-05	71.3	1.04E-05	2.55	Significativo
Fallecidos en Lista Nominal	1.2	4.42E-07	1.4	6.78E-07	2.02	Significativo
Error en sección de los registros en Lista Nominal	1.6	1.29E-06	1.7	1.88E-06	0.63	No significativo
Ciudadanos en Lista Nominal que nunca han vivido en el domicilio de registro	0.4	1.80E-07	0.4	2.13E-07	0.34	No significativo
Ciudadanos no reconocidos con registro en la Lista nominal	2.4	1.37E-06	2.5	9.51E-07	0.69	No significativo
Ciudadanos en Lista Nominal no reconocidos con domicilio de registro en una vivienda habitada	1.5	8.05E-07	1.4	5.73E-07	0.88	No significativo
Ciudadanos en Lista Nominal no reconocidos con domicilio de registro en un predio no habitado	0.3	1.45E-07	0.5	1.92E-07	2.89	Significativo
Domicilios no localizados de los ciudadanos en Lista Nominal	0.7	3.38E-07	0.8	4.16E-07	1.36	No significativo
Cambios de domicilio no reportado	23.3	1.06E-05	24.2	8.22E-06	2.00	Significativo
Cambios de domicilio al mismo municipio	9.2	4.91E-06	10.6	4.22E-06	4.37	Significativo
Cambios de domicilio a otro municipio dentro del mismo estado	3.1	1.77E-06	3.0	1.32E-06	0.62	No significativo
Cambios de domicilio a otro estado	2.4	1.09E-06	2.4	1.28E-06	0.08	No significativo
Cambios de domicilio a otro país	2.9	1.30E-06	3.4	1.63E-06	3.00	Significativo
No sabe a donde cambió de domicilio	5.7	4.40E-06	4.8	3.03E-06	3.12	Significativo

⁴ Prueba para comparar proporciones de dos muestras independientes $H_0: p_1 - p_2 = 0$ vs. $H_a: p_1 - p_2 \neq 0$, $\alpha = 5\%$. Estadístico de prueba:

$$Z = (p_1 - p_2) / \sqrt{ECM(p_1) + ECM(p_2)}$$

5.1.2 Secciones no urbanas

Cuadro 8
VNM06. Estimación de indicadores en secciones no urbanas

Nombre del indicador	Valor numérico del indicador %	Intervalo de confianza (95%)		Precisión %	Error estándar %	Error cuadrático medio
		Límite Inferior	Límite Superior			
Encuesta de Cobertura						
Empadronados	94.58	93.95	95.20	0.62	0.32	1.01E-05
Empadronados en el estado	92.58	91.81	93.34	0.76	0.39	1.51E-05
Empadronados en la sección	79.96	78.62	81.30	1.34	0.68	4.67E-05
Credencializados	91.74	90.97	92.51	0.77	0.39	1.55E-05
Credencializados en el estado	88.52	87.55	89.49	0.97	0.50	2.45E-05
Credencializados en la sección	78.25	76.91	79.59	1.34	0.68	4.66E-05
Demanda potencial de solicitudes de credencial	28.87	27.28	30.47	1.59	0.81	6.62E-05
Encuesta de Actualización (indicadores de Padrón)						
Residentes en la sección del padrón	85.51	84.77	86.25	0.74	0.38	1.43E-05
Residentes en el domicilio del padrón	81.67	80.90	82.44	0.77	0.39	1.56E-05
Fallecidos en padrón	1.67	1.50	1.84	0.17	0.09	7.61E-07
Error en sección de los registros en padrón	0.60	0.43	0.78	0.18	0.09	8.22E-07
Ciudadanos en padrón que nunca han vivido en el domicilio de registro	0.26	0.17	0.35	0.09	0.05	2.19E-07
Ciudadanos no reconocidos con registro en Padrón Electoral	0.85	0.70	1.00	0.15	0.08	6.08E-07
Ciudadanos en padrón no reconocidos con domicilio de registro en una vivienda habitada	0.23	0.17	0.30	0.06	0.03	1.00E-07
Ciudadanos en padrón no reconocidos con domicilio de registro en un predio no habitado	0.05	0.03	0.07	0.02	0.01	1.40E-08
Domicilios no localizados de los ciudadanos en el padrón	0.66	0.50	0.81	0.15	0.08	6.24E-07
Cambios de domicilio no reportados en el padrón	15.58	14.81	16.34	0.77	0.39	1.53E-05
Cambios de domicilio al mismo municipio	6.35	5.86	6.85	0.50	0.25	6.43E-06
Cambios de domicilio a otro municipio dentro del mismo estado	2.34	2.09	2.59	0.25	0.13	1.58E-06
Cambios de domicilio a otro estado	1.67	1.45	1.88	0.22	0.11	1.23E-06
Cambios de domicilio a otro país	4.34	3.82	4.86	0.52	0.27	7.11E-06
No sabe a donde cambió de domicilio	0.88	0.73	1.03	0.15	0.08	6.05E-07
Encuesta de Actualización (indicadores de Lista)						
Residentes en la sección de la Lista Nominal	85.18	84.43	85.94	0.75	0.38	1.48E-05
Residentes en el domicilio de la Lista Nominal	81.30	80.53	82.08	0.78	0.40	1.57E-05
Fallecidos en Lista Nominal	1.73	1.55	1.91	0.18	0.09	8.28E-07
Error en sección de los registros en Lista Nominal	0.61	0.43	0.80	0.18	0.09	8.64E-07
Ciudadanos en Lista Nominal que nunca han vivido en el domicilio de registro	0.26	0.16	0.35	0.10	0.05	2.37E-07
Ciudadanos no reconocidos con registro en la Lista nomina	0.84	0.69	1.00	0.16	0.08	6.26E-07
Ciudadanos en Lista Nominal no reconocidos con domicilio de registro en una vivienda habitada	0.22	0.16	0.29	0.06	0.03	9.97E-08
Ciudadanos en Lista Nominal no reconocidos con domicilio de registro en un predio no habitado	0.05	0.03	0.07	0.02	0.01	1.49E-08
Domicilios no localizados de los ciudadanos en Lista Nominal	0.66	0.50	0.82	0.16	0.08	6.39E-07
Cambios de domicilio no reportado	15.89	15.12	16.66	0.77	0.39	1.55E-05
Cambios de domicilio al mismo municipio	6.51	6.00	7.02	0.51	0.26	6.81E-06
Cambios de domicilio a otro municipio dentro del mismo estado	2.38	2.13	2.64	0.25	0.13	1.69E-06
Cambios de domicilio a otro estado	1.71	1.49	1.94	0.22	0.11	1.31E-06
Cambios de domicilio a otro país	4.41	3.88	4.93	0.53	0.27	7.19E-06
No sabe a donde cambió de domicilio	0.87	0.72	1.02	0.15	0.08	5.72E-07

Cuadro 9
Comparación de estimaciones para secciones no urbanas, 2005-2006

Nombre del indicador	2005		2006		Z ⁵	Significancia estadística del cambio ⁵
	Valor del indicador %	Error cuadrático medio	Valor del indicador %	Error cuadrático medio		
Encuesta de Cobertura						
Empadronados	93.7	1.07E-04	94.6	1.01E-05	0.80	No significativo
Empadronados en el estado	92.0	1.09E-04	92.6	1.51E-05	0.53	No significativo
Empadronados en la sección	79.6	1.81E-04	80.0	4.67E-05	0.26	No significativo
Credencializados	89.6	9.63E-05	91.7	1.55E-05	2.07	Significativo
Credencializados en el estado	87.1	1.00E-04	88.5	2.45E-05	1.31	No significativo
Credencializados en la sección	76.8	1.82E-04	78.2	4.66E-05	0.98	No significativo
Demanda potencial de solicitudes de credencial	32.5	4.33E-04	28.9	6.62E-05	1.63	No significativo
Encuesta de Actualización (indicadores de Padrón)						
Residentes en la sección del padrón	86.2	1.17E-05	85.5	1.43E-05	1.33	No significativo
Residentes en el domicilio del padrón	83.0	1.41E-05	81.7	1.56E-05	2.43	Significativo
Fallecidos en padrón	1.7	7.29E-07	1.7	7.61E-07	0.44	No significativo
Error en sección de los registros en padrón	0.5	5.34E-07	0.6	8.22E-07	0.53	No significativo
Ciudadanos en padrón que nunca han vivido en el domicilio de registro	0.3	3.03E-07	0.3	2.19E-07	0.05	No significativo
Ciudadanos no reconocidos con registro en Padrón Electoral	0.7	3.77E-07	0.9	6.08E-07	1.74	No significativo
Ciudadanos en padrón no reconocidos con domicilio de registro en una vivienda habitada	0.2	1.05E-07	0.2	1.00E-07	0.38	No significativo
Ciudadanos en padrón no reconocidos con domicilio de registro en un predio no habitado	0.0	1.59E-08	0.1	1.40E-08	0.26	No significativo
Domicilios no localizados de los ciudadanos en el padrón	0.5	2.93E-07	0.7	6.24E-07	1.71	No significativo
Cambios de domicilio no reportados en el padrón	0.2	1.05E-07	0.2	1.00E-07	0.38	No significativo
Cambios de domicilio al mismo municipio	0.0	1.59E-08	0.1	1.40E-08	0.26	No significativo
Cambios de domicilio a otro municipio dentro del mismo estado	14.3	1.28E-05	15.6	1.53E-05	2.41	Significativo
Cambios de domicilio a otro estado	5.5	4.60E-06	6.4	6.43E-06	2.71	Significativo
Cambios de domicilio a otro país	2.3	1.57E-06	2.3	1.58E-06	0.22	No significativo
No sabe a donde cambió de domicilio	1.8	1.57E-06	1.7	1.23E-06	0.56	No significativo
Encuesta de Actualización (indicadores de Lista)						
Residentes en la sección de la Lista Nominal	86.0	1.20E-05	85.2	1.48E-05	1.62	No significativo
Residentes en el domicilio de la Lista Nominal	82.8	1.44E-05	81.3	1.57E-05	2.71	Significativo
Fallecidos en Lista Nominal	1.8	7.48E-07	1.7	8.28E-07	0.21	No significativo
Error en sección de los registros en Lista Nominal	0.5	5.49E-07	0.6	8.64E-07	0.61	No significativo
Ciudadanos en Lista Nominal que nunca han vivido en el domicilio de registro	0.3	3.20E-07	0.3	2.37E-07	0.06	No significativo
Ciudadanos no reconocidos con registro en la Lista nominal	0.7	3.55E-07	0.8	6.26E-07	1.88	No significativo
Ciudadanos en Lista Nominal no reconocidos con domicilio de registro en una vivienda habitada	0.2	1.04E-07	0.2	9.97E-08	0.40	No significativo
Ciudadanos en Lista Nominal no reconocidos con domicilio de registro en un predio no habitado	0.0	1.45E-08	0.1	1.49E-08	0.63	No significativo
Domicilios no localizados de los ciudadanos en Lista Nominal	0.5	2.84E-07	0.7	6.39E-07	1.77	No significativo
Cambios de domicilio no reportado	14.5	1.32E-05	15.9	1.55E-05	2.65	Significativo
Cambios de domicilio al mismo municipio	5.6	4.89E-06	6.5	6.81E-06	2.78	Significativo
Cambios de domicilio a otro municipio dentro del mismo estado	2.3	1.59E-06	2.4	1.69E-06	0.42	No significativo
Cambios de domicilio a otro estado	1.8	1.61E-06	1.7	1.31E-06	0.43	No significativo
Cambios de domicilio a otro país	4.0	4.20E-06	4.4	7.19E-06	1.14	No significativo
No sabe a donde cambió de domicilio	0.8	6.78E-07	0.9	5.72E-07	0.69	No significativo

⁵ Prueba para comparar proporciones de dos muestras independientes $H_0: p_1 - p_2 = 0$ vs. $H_a: p_1 - p_2 \neq 0$, $\alpha = 5\%$. Estadístico de prueba:

$$Z = (p_1 - p_2) / \sqrt{ECM(p_1) + ECM(p_2)}$$

5.1.3 Indicadores adicionales

Cuadro 10
VNM06. Indicadores adicionales

Nombre del indicador	Valor numérico del indicador %	Intervalo de confianza (95%)		Precisión %	Error estándar %	Error cuadrático medio
		Límite Inferior	Límite Superior			
Encuesta de Cobertura						
Ciudadanos que hace un año vivían en el domicilio de residencia actual	92.24	91.72	92.76	0.52	0.27	7.03E-06
Encuesta de Actualización (Padrón Electoral)						
Residentes habituales ausentes al momento de la entrevista	28.68	28.00	29.36	0.68	0.35	1.21E-05
Causas de la ausencia						
Estaba trabajando	21.57	20.97	22.18	0.60	0.31	9.50E-06
Estaba estudiando	1.53	1.36	1.69	0.17	0.08	7.22E-07
Estaba enfermo u hospitalizado	0.78	0.70	0.87	0.08	0.04	1.78E-07
Estaba suspendido de sus derechos políticos	0.03	0.01	0.04	0.01	0.01	5.82E-09
Ausentes por otra causa	4.77	4.48	5.06	0.29	0.15	2.24E-06
Ciudadanos ausentes por estar trabajando o estudiando o trabajando según lugar donde está						
Trabaja o estudia en la Ciudad o municipio	14.67	14.04	15.30	0.63	0.32	1.04E-05
Trabaja o estudia fuera de la ciudad o mpo pero en el país	5.63	5.30	5.96	0.33	0.17	2.87E-06
Trabaja o estudia fuera del país	2.54	2.31	2.76	0.23	0.12	1.33E-06
Trabaja o estudia y no especificó el lugar	0.27	0.17	0.36	0.09	0.05	2.13E-07
Tiempo de ausencia						
Regresa diario	16.59	15.89	17.29	0.70	0.36	1.27E-05
Menos de un mes	6.16	5.84	6.48	0.32	0.16	2.60E-06
De uno a seis meses	1.66	1.53	1.80	0.13	0.07	4.68E-07
Más de seis meses y menos de un año	0.47	0.39	0.55	0.08	0.04	1.52E-07
Un año o más	2.33	2.15	2.50	0.18	0.09	8.17E-07
Tiempo de ausencia no especificado	1.47	1.25	1.69	0.22	0.11	1.28E-06
Encuesta de Actualización (Lista Nominal)						
Residentes habituales ausentes al momento de la entrevista	28.50	27.81	29.19	0.69	0.35	1.24E-05
Causas de la ausencia						
Estaba trabajando	21.46	20.85	22.08	0.62	0.31	9.87E-06
Estaba estudiando	1.45	1.28	1.62	0.17	0.09	7.41E-07
Estaba enfermo u hospitalizado	0.80	0.71	0.88	0.09	0.04	1.89E-07
Estaba suspendido de sus derechos políticos	0.03	0.01	0.04	0.02	0.01	6.10E-09
Ausentes por otra causa	4.76	4.46	5.05	0.30	0.15	2.29E-06
Ciudadanos ausentes por estar trabajando o estudiando o trabajando según lugar donde está						
Trabaja o estudia en la Ciudad o municipio	14.54	13.91	15.17	0.63	0.32	1.04E-05
Trabaja o estudia fuera de la ciudad o mpo pero en el país	5.59	5.26	5.92	0.33	0.17	2.85E-06
Trabaja o estudia fuera del país	2.54	2.32	2.75	0.22	0.11	1.25E-06
Trabaja o estudia y no especificó el lugar	0.26	0.17	0.34	0.09	0.05	2.03E-07
Tiempo de ausencia						
Regresa diario	16.47	15.77	17.17	0.70	0.36	1.27E-05
Menos de un mes	6.11	5.79	6.43	0.32	0.16	2.68E-06
De uno a seis meses	1.66	1.52	1.79	0.14	0.07	4.87E-07
Más de seis meses y menos de un año	0.45	0.38	0.53	0.07	0.04	1.32E-07
Un año o más	2.35	2.17	2.53	0.18	0.09	8.32E-07
Tiempo de ausencia no especificado	1.45	1.23	1.67	0.22	0.11	1.26E-06

5.2 Clasificación de Distritos

Los 300 distritos se agruparon en seis categorías según su grado de urbanización y características migratorias. Para la clasificación se emplearon cuatro variables:

- Diferencia relativa de la población de 18 años o más con el padrón $((\text{Pob}-\text{Pad})/\text{Pob})$
- Proporción de población en secciones rurales
- Proporción de población de 5 años y más que en 1995 vivía en el mismo estado
- Proporción de viviendas en renta o pagándose

La forma de seleccionar estas variables se describe en el apartado de Diseño muestral, en el tema de estratificación

Los tipos de distrito y sus característica son las siguientes:

- Urbano de alta atracción migratoria: Cuenta con cantidades de población y padrón similares $((\text{Pob}-\text{Pad})/\text{pad} = -1.8\%)$; baja o nula proporción de población en secciones rurales (4.8%); la más baja proporción de personas de 5 años o más de edad que en 1995 vivían en el estado de residencia actual (81.7%); y la más alta proporción de viviendas en renta o pagándose (50.4%), de entre los seis tipos.
- Urbano de atracción migratoria: Presenta mayor población que padrón $((\text{Pob}-\text{Pad})/\text{pad} = 2.0\%)$; baja o nula proporción de población en secciones rurales(2.6%); baja proporción de personas de 5 años o más de edad que en 1995 vivían en el estado de residencia actual (92.8%); y alta proporción de viviendas en renta o pagándose (38.5%).
- Urbano de expulsión migratoria: Muestra mayor padrón que población $(\text{Pob}-\text{Pad})/\text{pad} = -11.5\%$), la más baja proporción de población en secciones rurales (2.3%), mediana proporción de personas de 5 años o más de edad que en 1995 vivían en el estado de residencia actual (95.8%), y alta proporción de viviendas en renta o pagándose (31.0%).
- Promedio: Tiene cantidades de población y padrón similares $((\text{Pob}-\text{Pad})/\text{pad} = -0.8\%)$, mediana proporción de población en secciones rurales (18.1%), mediana proporción de personas de 5 años o más de edad que en 1995 vivían en el estado de residencia actual (94.8%), y media proporción de viviendas en renta o pagándose (22.2%).

- Rural de expulsión migratoria: Exhibe la más alta proporción en sentido negativo de población menos padrón $((Pob-Pad)/pad = -13.3\%)$; alta proporción de población en secciones rurales (39.7%); alta proporción de personas de 5 años o más de edad que en 1995 vivían en el estado de residencia actual; y baja proporción de viviendas en renta o pagándose (15.9%).
- Rural de migración estable: Posee cantidades de población y padrón similares $((Pob-Pad)/pad = -0.2\%)$; la más alta proporción de población en secciones rurales (55.0%); la más alta proporción de personas de 5 años o más de edad que en 1995 vivían en el estado de residencia actual (97.8%); y la más baja proporción de viviendas en renta o pagándose (11.6%).

Cuadro 11
Encuesta de Cobertura. Estimaciones por tipo de distrito

Tipo de Distrito	Valor numérico del indicador %	Intervalo de confianza (95%)		Precisión %	Error estándar %	Error cuadrático medio
		Límite inferior	Límite superior			
Empadronados						
Urbano altamente atractor	94.80	93.82	95.77	0.98	0.50	2.48E-05
Urbano atractor	95.12	94.48	95.75	0.64	0.32	1.05E-05
Urbano expulsor	96.93	96.56	97.31	0.38	0.19	3.68E-06
Promedio	95.50	94.89	96.11	0.61	0.31	9.69E-06
Rural expulsor	94.42	93.71	95.13	0.71	0.36	1.32E-05
Rural estable	94.92	94.05	95.79	0.87	0.44	1.96E-05
Empadronados en el estado						
Urbano altamente atractor	87.63	85.95	89.32	1.68	0.86	7.38E-05
Urbano atractor	90.97	89.94	91.99	1.02	0.52	2.72E-05
Urbano expulsor	94.77	94.23	95.31	0.54	0.28	7.60E-06
Promedio	92.76	91.90	93.62	0.86	0.44	1.93E-05
Rural expulsor	92.99	92.09	93.88	0.90	0.46	2.10E-05
Rural estable	94.07	93.14	95.00	0.93	0.47	2.25E-05
Empadronados en la sección						
Urbano altamente atractor	63.28	60.58	65.97	2.70	1.38	1.90E-04
Urbano atractor	69.84	67.89	71.79	1.95	0.99	9.88E-05
Urbano expulsor	77.96	76.44	79.48	1.52	0.78	6.01E-05
Promedio	77.58	75.91	79.26	1.67	0.85	7.28E-05
Rural expulsor	78.59	76.86	80.33	1.73	0.88	7.81E-05
Rural estable	83.50	81.92	85.08	1.58	0.81	6.51E-05
Credencializados						
Urbano altamente atractor	88.23	86.12	90.35	2.11	1.08	1.16E-04
Urbano atractor	90.72	89.82	91.61	0.90	0.46	2.09E-05
Urbano expulsor	93.13	92.55	93.70	0.58	0.29	8.64E-06
Promedio	92.31	91.56	93.06	0.75	0.38	1.47E-05
Rural expulsor	92.11	91.31	92.92	0.81	0.41	1.69E-05
Rural estable	92.73	91.69	93.78	1.05	0.53	2.84E-05

Cuadro 11
Encuesta de Cobertura. Estimaciones por tipo de distrito

Tipo de Distrito	Valor numérico del indicador %	Intervalo de confianza (95%)		Precisión %	Error estándar %	Error cuadrático medio
		Límite inferior	Límite superior			
Credencializados en el estado						
Urbano altamente atractor	79.54	77.49	81.59	2.05	1.05	1.09E-04
Urbano atractor	84.48	83.18	85.79	1.31	0.67	4.45E-05
Urbano expulsor	87.77	86.79	88.76	0.98	0.50	2.52E-05
Promedio	87.65	86.54	88.77	1.12	0.57	3.24E-05
Rural expulsor	89.56	88.63	90.49	0.93	0.48	2.26E-05
Rural estable	91.11	89.99	92.24	1.12	0.57	3.29E-05
Credencializados en la sección						
Urbano altamente atractor	60.86	57.95	63.77	2.91	1.49	2.21E-04
Urbano atractor	68.33	66.37	70.29	1.96	1.00	9.98E-05
Urbano expulsor	76.38	74.87	77.90	1.51	0.77	5.97E-05
Promedio	75.87	74.24	77.51	1.64	0.84	6.98E-05
Rural expulsor	77.22	75.48	78.95	1.74	0.89	7.84E-05
Rural estable	82.05	80.48	83.62	1.57	0.80	6.44E-05
Demanda potencial de Solicitudes de Credencial						
Urbano altamente atractor	44.10	40.82	47.37	3.27	1.67	2.79E-04
Urbano atractor	35.70	33.66	37.73	2.04	1.04	1.08E-04
Urbano expulsor	26.42	24.85	27.98	1.56	0.80	6.38E-05
Promedio	30.77	28.84	32.69	1.93	0.98	9.67E-05
Rural expulsor	30.23	28.27	32.18	1.96	1.00	9.99E-05
Rural estable	23.71	21.57	25.84	2.14	1.09	1.19E-04

Cuadro 12
Encuesta de Actualización. Estimaciones por tipo de distrito

Tipo de Distrito	Valor numérico del indicador %	Intervalo de confianza (95%)		Precisión %	Error estándar %	Error cuadrático medio
		Límite inferior	Límite superior			
Residentes en la sección del padrón						
Urbano altamente atractor	74.90	73.26	76.55	1.65	0.84	7.05E-05
Urbano atractor	79.68	78.75	80.61	0.93	0.47	2.25E-05
Urbano expulsor	81.74	80.87	82.60	0.86	0.44	1.95E-05
Promedio	81.19	79.61	82.77	1.58	0.81	6.48E-05
Rural expulsor	81.11	79.99	82.22	1.11	0.57	3.22E-05
Rural estable	86.62	85.73	87.52	0.89	0.46	2.07E-05
Residentes en el domicilio del padrón						
Urbano altamente atractor	62.62	60.80	64.45	1.83	0.93	8.69E-05
Urbano atractor	70.57	69.56	71.58	1.01	0.51	2.64E-05
Urbano expulsor	72.93	71.96	73.90	0.97	0.50	2.46E-05
Promedio	75.30	73.91	76.69	1.39	0.71	5.03E-05
Rural expulsor	76.33	75.18	77.48	1.15	0.59	3.44E-05
Rural estable	83.15	82.19	84.11	0.96	0.49	2.41E-05
Fallecidos en padrón						
Urbano altamente atractor	0.99	0.70	1.29	0.29	0.15	2.26E-06
Urbano atractor	1.31	1.07	1.55	0.24	0.12	1.51E-06
Urbano expulsor	1.17	0.95	1.40	0.22	0.11	1.31E-06
Promedio	1.64	1.29	1.99	0.35	0.18	3.15E-06
Rural expulsor	1.69	1.46	1.92	0.23	0.12	1.40E-06
Rural estable	1.66	1.43	1.90	0.24	0.12	1.44E-06
Error en sección de los registros en padrón						
Urbano altamente atractor	1.29	0.86	1.72	0.43	0.22	4.79E-06
Urbano atractor	1.57	1.23	1.91	0.34	0.17	3.05E-06
Urbano expulsor	1.32	1.04	1.60	0.28	0.14	2.00E-06
Promedio	2.29	1.31	3.27	0.98	0.50	2.49E-05
Rural expulsor	0.70	0.45	0.95	0.25	0.13	1.59E-06
Rural estable	0.80	0.58	1.02	0.22	0.11	1.28E-06
Ciudadanos en padrón que nunca han vivido en el domicilio de registro						
Urbano altamente atractor	0.93	0.64	1.22	0.29	0.15	2.24E-06
Urbano atractor	0.30	0.20	0.41	0.11	0.05	2.93E-07
Urbano expulsor	0.49	0.33	0.65	0.16	0.08	6.86E-07
Promedio	0.40	0.20	0.60	0.20	0.10	1.05E-06
Rural expulsor	0.28	0.17	0.39	0.11	0.06	3.15E-07
Rural estable	0.22	0.11	0.33	0.11	0.06	3.11E-07
Ciudadanos no reconocidos con registro en Padrón Electoral						
Urbano altamente atractor	4.33	3.48	5.19	0.86	0.44	1.91E-05
Urbano atractor	2.97	2.59	3.36	0.38	0.19	3.79E-06
Urbano expulsor	2.57	2.22	2.91	0.34	0.17	3.05E-06
Promedio	1.64	1.36	1.93	0.28	0.14	2.07E-06
Rural expulsor	1.36	1.05	1.67	0.31	0.16	2.45E-06
Rural estable	0.81	0.63	1.00	0.18	0.09	8.79E-07
Domicilios no localizados de los ciudadanos en el padrón						
Urbano altamente atractor	1.02	0.63	1.41	0.39	0.20	3.86E-06
Urbano atractor	0.74	0.56	0.93	0.19	0.10	9.05E-07
Urbano expulsor	0.52	0.39	0.65	0.13	0.07	4.63E-07
Promedio	0.91	0.68	1.15	0.23	0.12	1.43E-06
Rural expulsor	0.97	0.63	1.30	0.33	0.17	2.89E-06
Rural estable	0.67	0.49	0.86	0.19	0.09	8.95E-07

Cuadro 12
Encuesta de Actualización. Estimaciones por tipo de distrito

Tipo de Distrito	Valor numérico del indicador %	Intervalo de confianza (95%)		Precisión %	Error estándar %	Error cuadrático medio
		Límite inferior	Límite superior			
Cambios de domicilio no reportados en el padrón						
Urbano altamente atractor	32.00	30.37	33.62	1.62	0.83	6.86E-05
Urbano atractor	24.98	24.09	25.88	0.90	0.46	2.10E-05
Urbano expulsor	22.57	21.65	23.49	0.92	0.47	2.20E-05
Promedio	20.18	19.09	21.27	1.09	0.56	3.08E-05
Rural expulsor	20.66	19.53	21.80	1.14	0.58	3.37E-05
Rural estable	14.08	13.12	15.03	0.96	0.49	2.38E-05
Cambios de domicilio no reportados al mismo municipio						
Urbano altamente atractor	14.77	13.55	15.99	1.22	0.62	3.88E-05
Urbano atractor	10.55	9.88	11.21	0.66	0.34	1.15E-05
Urbano expulsor	8.29	7.73	8.86	0.57	0.29	8.39E-06
Promedio	9.25	8.40	10.10	0.85	0.43	1.88E-05
Rural expulsor	9.15	8.46	9.84	0.69	0.35	1.25E-05
Rural estable	6.56	5.99	7.14	0.58	0.29	8.65E-06
Cambios de domicilio no reportados a otro municipio dentro del mismo estado						
Urbano altamente atractor	1.66	1.24	2.07	0.41	0.21	4.47E-06
Urbano atractor	3.00	2.57	3.42	0.42	0.22	4.66E-06
Urbano expulsor	3.41	3.00	3.83	0.42	0.21	4.49E-06
Promedio	2.68	2.32	3.05	0.37	0.19	3.47E-06
Rural expulsor	2.22	1.87	2.57	0.35	0.18	3.15E-06
Rural estable	2.37	2.05	2.70	0.33	0.17	2.79E-06
Cambios de domicilio no reportados a otro estado						
Urbano altamente atractor	3.65	3.06	4.23	0.58	0.30	8.89E-06
Urbano atractor	2.10	1.79	2.41	0.31	0.16	2.57E-06
Urbano expulsor	2.68	2.33	3.03	0.35	0.18	3.18E-06
Promedio	2.10	1.62	2.58	0.48	0.24	5.98E-06
Rural expulsor	1.55	1.28	1.82	0.27	0.14	1.86E-06
Rural estable	1.97	1.68	2.26	0.29	0.15	2.20E-06
Cambios de domicilio no reportados a otro país						
Urbano altamente atractor	3.44	2.91	3.97	0.53	0.27	7.22E-06
Urbano atractor	3.47	3.05	3.89	0.42	0.21	4.56E-06
Urbano expulsor	2.58	2.25	2.90	0.32	0.16	2.68E-06
Promedio	3.43	2.98	3.89	0.45	0.23	5.38E-06
Rural expulsor	6.56	5.66	7.45	0.89	0.46	2.08E-05
Rural estable	2.29	1.83	2.75	0.46	0.23	5.44E-06
Cambios de domicilio no reportados el informante no sabe a donde cambió de domicilio						
Urbano altamente atractor	8.48	7.30	9.67	1.19	0.61	3.66E-05
Urbano atractor	5.87	5.24	6.49	0.63	0.32	1.02E-05
Urbano expulsor	5.60	4.99	6.22	0.61	0.31	9.79E-06
Promedio	2.71	2.14	3.28	0.57	0.29	8.46E-06
Rural expulsor	1.19	0.94	1.44	0.25	0.13	1.60E-06
Rural estable	0.88	0.66	1.10	0.22	0.11	1.26E-06

Cuadro 13
Encuesta de Cobertura. Estimaciones por tipo de distrito, área urbana

Tipo de Distrito	Valor numérico del indicador %	Intervalo de confianza (95%)		Precisión %	Error estándar %	Error cuadrático medio
		Límite inferior	Límite superior			
Empadronados						
Urbano altamente atractor	94.93	93.84	96.01	1.09	0.55	3.08E-05
Urbano atractor	95.49	94.90	96.08	0.59	0.30	9.02E-06
Urbano expulsor	97.03	96.64	97.42	0.39	0.20	3.97E-06
Promedio	95.42	94.67	96.18	0.76	0.39	1.49E-05
Rural expulsor	95.46	94.66	96.27	0.80	0.41	1.68E-05
Rural estable	94.48	93.40	95.56	1.08	0.55	3.04E-05
Empadronados en el estado						
Urbano altamente atractor	87.87	86.06	89.68	1.81	0.92	8.54E-05
Urbano atractor	91.56	90.52	92.60	1.04	0.53	2.81E-05
Urbano expulsor	94.85	94.30	95.41	0.56	0.28	8.06E-06
Promedio	92.51	91.41	93.60	1.09	0.56	3.12E-05
Rural expulsor	94.00	93.05	94.96	0.96	0.49	2.39E-05
Rural estable	93.40	92.22	94.57	1.17	0.60	3.58E-05
Empadronados en la sección						
Urbano altamente atractor	63.91	60.86	66.96	3.05	1.56	2.42E-04
Urbano atractor	71.37	69.33	73.42	2.05	1.04	1.09E-04
Urbano expulsor	77.94	76.34	79.53	1.59	0.81	6.60E-05
Promedio	76.64	74.40	78.87	2.23	1.14	1.30E-04
Rural expulsor	75.10	73.03	77.17	2.07	1.06	1.12E-04
Rural estable	76.43	74.15	78.70	2.28	1.16	1.35E-04
Credencializados						
Urbano altamente atractor	88.68	86.24	91.11	2.43	1.24	1.54E-04
Urbano atractor	91.29	90.47	92.11	0.82	0.42	1.74E-05
Urbano expulsor	93.20	92.60	93.80	0.60	0.31	9.33E-06
Promedio	92.13	91.20	93.07	0.94	0.48	2.29E-05
Rural expulsor	92.88	91.93	93.82	0.94	0.48	2.32E-05
Rural estable	92.09	90.83	93.36	1.26	0.64	4.16E-05
Credencializados en el estado						
Urbano altamente atractor	80.14	77.82	82.45	2.31	1.18	1.39E-04
Urbano atractor	85.20	83.87	86.54	1.34	0.68	4.66E-05
Urbano expulsor	87.77	86.75	88.80	1.03	0.52	2.76E-05
Promedio	87.60	86.31	88.90	1.30	0.66	4.38E-05
Rural expulsor	89.49	88.42	90.55	1.06	0.54	2.94E-05
Rural estable	89.63	88.15	91.11	1.48	0.76	5.71E-05
Credencializados en la sección						
Urbano altamente atractor	61.69	58.41	64.96	3.28	1.67	2.80E-04
Urbano atractor	69.90	67.83	71.96	2.06	1.05	1.11E-04
Urbano expulsor	76.35	74.76	77.93	1.59	0.81	6.56E-05
Promedio	75.14	72.95	77.34	2.19	1.12	1.25E-04
Rural expulsor	73.79	71.72	75.86	2.07	1.06	1.12E-04
Rural estable	75.09	72.73	77.45	2.36	1.20	1.45E-04
Demanda potencial						
Urbano altamente atractor	43.04	39.27	46.81	3.77	1.92	3.70E-04
Urbano atractor	34.20	32.05	36.35	2.15	1.10	1.20E-04
Urbano expulsor	26.17	24.53	27.81	1.64	0.84	7.01E-05
Promedio	30.64	28.16	33.12	2.48	1.27	1.60E-04
Rural expulsor	32.18	29.68	34.69	2.51	1.28	1.64E-04
Rural estable	31.05	27.93	34.18	3.12	1.59	2.54E-04

Cuadro 14
Encuesta de Actualización. Estimaciones por tipo de distrito, área urbana

Tipo de Distrito	Valor numérico del indicador %	Intervalo de confianza (95%)		Precisión %	Error estándar %	Error cuadrático medio
		Límite inferior	Límite superior			
Residentes en la sección del padrón						
Urbano altamente atractor	73.66	71.90	75.42	1.76	0.90	8.04E-05
Urbano atractor	79.30	78.31	80.28	0.99	0.50	2.54E-05
Urbano expulsor	81.54	80.64	82.45	0.90	0.46	2.13E-05
Promedio	79.58	77.36	81.80	2.22	1.13	1.29E-04
Rural expulsor	77.95	76.29	79.61	1.66	0.85	7.18E-05
Rural estable	82.62	81.09	84.16	1.54	0.79	6.17E-05
Residentes en el domicilio del padrón						
Urbano altamente atractor	61.68	59.69	63.67	1.99	1.02	1.03E-04
Urbano atractor	70.10	69.04	71.16	1.06	0.54	2.91E-05
Urbano expulsor	72.58	71.56	73.59	1.01	0.52	2.68E-05
Promedio	72.97	71.08	74.86	1.89	0.97	9.32E-05
Rural expulsor	71.80	70.05	73.55	1.75	0.89	7.98E-05
Rural estable	77.45	75.70	79.20	1.75	0.89	7.97E-05
Fallecidos en padrón						
Urbano altamente atractor	0.97	0.65	1.30	0.32	0.16	2.68E-06
Urbano atractor	1.36	1.10	1.62	0.26	0.13	1.74E-06
Urbano expulsor	1.17	0.94	1.41	0.23	0.12	1.43E-06
Promedio	1.67	1.19	2.16	0.48	0.25	6.08E-06
Rural expulsor	1.57	1.21	1.93	0.36	0.18	3.41E-06
Rural estable	1.28	0.92	1.64	0.36	0.18	3.42E-06
Error en sección de los registros en padrón						
Urbano altamente atractor	1.37	0.90	1.85	0.47	0.24	5.85E-06
Urbano atractor	1.61	1.25	1.98	0.36	0.19	3.46E-06
Urbano expulsor	1.36	1.07	1.65	0.29	0.15	2.19E-06
Promedio	2.97	1.54	4.40	1.43	0.73	5.31E-05
Rural expulsor	0.87	0.45	1.29	0.42	0.21	4.55E-06
Rural estable	1.75	1.13	2.36	0.61	0.31	9.80E-06
Ciudadanos en padrón que nunca han vivido en el domicilio de registro						
Urbano altamente atractor	0.94	0.63	1.26	0.32	0.16	2.60E-06
Urbano atractor	0.30	0.18	0.41	0.11	0.06	3.32E-07
Urbano expulsor	0.50	0.33	0.67	0.17	0.09	7.51E-07
Promedio	0.43	0.16	0.70	0.27	0.14	1.93E-06
Rural expulsor	0.32	0.15	0.49	0.17	0.09	7.88E-07
Rural estable	0.35	0.16	0.53	0.18	0.09	8.88E-07
Ciudadanos no reconocidos con registro en Padrón Electoral						
Urbano altamente atractor	4.43	3.50	5.36	0.93	0.48	2.26E-05
Urbano atractor	2.99	2.58	3.40	0.41	0.21	4.30E-06
Urbano expulsor	2.62	2.27	2.98	0.36	0.18	3.32E-06
Promedio	1.97	1.60	2.34	0.37	0.19	3.63E-06
Rural expulsor	2.23	1.64	2.82	0.59	0.30	9.04E-06
Rural estable	1.38	0.95	1.81	0.43	0.22	4.81E-06
Domicilios no localizados de los ciudadanos en el padrón						
Urbano altamente atractor	0.98	0.57	1.40	0.42	0.21	4.54E-06
Urbano atractor	0.68	0.48	0.87	0.19	0.10	9.64E-07
Urbano expulsor	0.49	0.36	0.63	0.14	0.07	4.91E-07
Promedio	0.97	0.68	1.27	0.29	0.15	2.25E-06
Rural expulsor	1.38	0.75	2.01	0.63	0.32	1.02E-05
Rural estable	1.35	0.83	1.87	0.52	0.26	6.93E-06

Cuadro 14
Encuesta de Actualización. Estimaciones por tipo de distrito, área urbana

Tipo de Distrito	Valor numérico del indicador %	Intervalo de confianza (95%)		Precisión %	Error estándar %	Error cuadrático medio
		Límite inferior	Límite superior			
Cambios de domicilio no reportados en el padrón						
Urbano altamente atractor	32.97	31.18	34.76	1.79	0.91	8.31E-05
Urbano atractor	25.35	24.41	26.29	0.94	0.48	2.32E-05
Urbano expulsor	22.82	21.86	23.78	0.96	0.49	2.40E-05
Promedio	21.79	20.39	23.20	1.41	0.72	5.17E-05
Rural expulsor	24.83	23.19	26.48	1.64	0.84	7.03E-05
Rural estable	19.21	17.43	21.00	1.78	0.91	8.27E-05
Cambios de domicilio no reportados al mismo municipio						
Urbano altamente atractor	15.36	14.05	16.68	1.31	0.67	4.48E-05
Urbano atractor	10.56	9.85	11.27	0.71	0.36	1.29E-05
Urbano expulsor	8.29	7.70	8.88	0.59	0.30	9.04E-06
Promedio	10.19	9.09	11.28	1.10	0.56	3.13E-05
Rural expulsor	12.72	11.59	13.85	1.13	0.58	3.33E-05
Rural estable	10.52	9.35	11.70	1.18	0.60	3.60E-05
Cambios de domicilio no reportados a otro municipio dentro del mismo estado						
Urbano altamente atractor	1.60	1.15	2.05	0.45	0.23	5.28E-06
Urbano atractor	3.05	2.60	3.51	0.45	0.23	5.35E-06
Urbano expulsor	3.48	3.05	3.92	0.43	0.22	4.92E-06
Promedio	2.62	2.17	3.07	0.45	0.23	5.34E-06
Rural expulsor	2.46	1.86	3.06	0.60	0.31	9.38E-06
Rural estable	2.49	1.93	3.05	0.56	0.29	8.21E-06
Cambios de domicilio no reportados a otro estado						
Urbano altamente atractor	3.88	3.24	4.53	0.64	0.33	1.08E-05
Urbano atractor	2.15	1.81	2.48	0.34	0.17	2.93E-06
Urbano expulsor	2.75	2.39	3.12	0.37	0.19	3.48E-06
Promedio	2.21	1.55	2.86	0.66	0.33	1.12E-05
Rural expulsor	1.72	1.28	2.16	0.44	0.22	4.98E-06
Rural estable	2.29	1.77	2.81	0.52	0.27	7.11E-06
Cambios de domicilio no reportados a otro país						
Urbano altamente atractor	3.63	3.06	4.21	0.58	0.29	8.65E-06
Urbano atractor	3.51	3.06	3.96	0.45	0.23	5.19E-06
Urbano expulsor	2.50	2.17	2.84	0.33	0.17	2.90E-06
Promedio	3.31	2.74	3.89	0.58	0.29	8.65E-06
Rural expulsor	5.89	4.79	6.98	1.10	0.56	3.13E-05
Rural estable	1.99	1.47	2.51	0.52	0.26	7.01E-06
Cambios de domicilio no reportados el informante no sabe a donde cambió de domicilio						
Urbano altamente atractor	8.49	7.23	9.75	1.26	0.64	4.15E-05
Urbano atractor	6.08	5.41	6.74	0.66	0.34	1.15E-05
Urbano expulsor	5.79	5.15	6.43	0.64	0.33	1.07E-05
Promedio	3.46	2.64	4.29	0.83	0.42	1.77E-05
Rural expulsor	2.04	1.54	2.55	0.50	0.26	6.52E-06
Rural estable	1.92	1.29	2.55	0.63	0.32	1.02E-05

Cuadro 15
Encuesta de Cobertura. Estimaciones por tipo de distrito, área no urbana

Tipo de Distrito	Valor numérico del indicador %	Intervalo de confianza (95%)		Precisión %	Error estándar %	Error cuadrático medio
		Límite inferior	Límite superior			
Empadronados						
Urbano altamente atractor	94.08	91.91	96.26	2.17	1.11	1.23E-04
Urbano atractor	92.00	88.58	95.42	3.42	1.74	3.04E-04
Urbano expulsor	95.22	93.87	96.57	1.35	0.69	4.75E-05
Promedio	95.64	94.62	96.67	1.02	0.52	2.73E-05
Rural expulsor	93.48	92.37	94.60	1.11	0.57	3.24E-05
Rural estable	95.11	93.96	96.26	1.15	0.59	3.44E-05
Empadronados en el estado						
Urbano altamente atractor	86.30	81.67	90.93	4.63	2.36	5.58E-04
Urbano atractor	85.92	81.71	90.13	4.21	2.15	4.61E-04
Urbano expulsor	93.36	91.19	95.53	2.17	1.11	1.23E-04
Promedio	93.20	91.82	94.58	1.38	0.70	4.96E-05
Rural expulsor	92.08	90.64	93.53	1.45	0.74	5.46E-05
Rural estable	94.36	93.13	95.58	1.23	0.63	3.93E-05
Empadronados en la sección						
Urbano altamente atractor	59.76	54.74	64.77	5.01	2.56	6.54E-04
Urbano atractor	56.99	50.19	63.78	6.79	3.47	1.20E-03
Urbano expulsor	78.34	74.37	82.30	3.97	2.02	4.09E-04
Promedio	79.24	76.82	81.65	2.41	1.23	1.52E-04
Rural expulsor	81.75	78.97	84.52	2.78	1.42	2.00E-04
Rural estable	86.47	84.41	88.54	2.06	1.05	1.11E-04
Credencializados						
Urbano altamente atractor	85.79	82.44	89.14	3.35	1.71	2.92E-04
Urbano atractor	85.92	80.95	90.90	4.97	2.54	6.44E-04
Urbano expulsor	91.93	89.92	93.94	2.01	1.02	1.05E-04
Promedio	92.62	91.35	93.89	1.27	0.65	4.20E-05
Rural expulsor	91.42	90.16	92.67	1.25	0.64	4.08E-05
Rural estable	93.00	91.62	94.39	1.39	0.71	5.01E-05
Credencializados en el estado						
Urbano altamente atractor	76.22	72.38	80.05	3.83	1.96	3.83E-04
Urbano atractor	78.43	73.02	83.84	5.41	2.76	7.62E-04
Urbano expulsor	87.78	84.98	90.57	2.79	1.43	2.03E-04
Promedio	87.74	85.68	89.81	2.07	1.05	1.11E-04
Rural expulsor	89.63	88.14	91.12	1.49	0.76	5.78E-05
Rural estable	91.74	90.27	93.20	1.47	0.75	5.62E-05
Credencializados en la sección						
Urbano altamente atractor	56.30	50.67	61.93	5.63	2.87	8.24E-04
Urbano atractor	55.16	48.36	61.96	6.80	3.47	1.20E-03
Urbano expulsor	76.98	73.05	80.91	3.93	2.00	4.02E-04
Promedio	77.15	74.75	79.54	2.39	1.22	1.49E-04
Rural expulsor	80.32	77.53	83.10	2.79	1.42	2.02E-04
Rural estable	84.97	82.95	86.99	2.02	1.03	1.06E-04
Demanda potencial						
Urbano altamente atractor	49.90	44.95	54.86	4.96	2.53	6.40E-04
Urbano atractor	48.30	41.46	55.14	6.84	3.49	1.22E-03
Urbano expulsor	30.53	26.16	34.90	4.37	2.23	4.97E-04
Promedio	30.99	27.96	34.02	3.03	1.55	2.39E-04
Rural expulsor	28.46	25.50	31.41	2.95	1.51	2.27E-04
Rural estable	20.63	17.93	23.33	2.70	1.38	1.89E-04

Cuadro 16
Encuesta de Actualización. Estimaciones por tipo de distrito, área no urbana

Tipo de Distrito	Valor numérico del indicador %	Intervalo de confianza (95%)		Precisión %	Error estándar %	Error cuadrático medio
		Límite inferior	Límite superior			
Residentes en la sección del padrón						
Urbano altamente atractor	86.06	82.47	89.65	3.59	1.83	3.35E-04
Urbano atractor	84.74	82.73	86.74	2.01	1.02	1.05E-04
Urbano expulsor	85.56	83.82	87.31	1.74	0.89	7.92E-05
Promedio	84.41	82.77	86.05	1.64	0.84	7.02E-05
Rural expulsor	83.65	82.18	85.12	1.47	0.75	5.64E-05
Rural estable	88.31	87.22	89.41	1.10	0.56	3.12E-05
Residentes en el domicilio del padrón						
Urbano altamente atractor	71.15	67.47	74.82	3.67	1.87	3.51E-04
Urbano atractor	76.97	73.92	80.01	3.04	1.55	2.41E-04
Urbano expulsor	80.31	78.37	82.24	1.94	0.99	9.79E-05
Promedio	80.15	78.44	81.86	1.71	0.87	7.62E-05
Rural expulsor	80.09	78.59	81.60	1.50	0.77	5.89E-05
Rural estable	85.61	84.45	86.77	1.16	0.59	3.48E-05
Fallecidos en padrón						
Urbano altamente atractor	1.15	0.58	1.73	0.57	0.29	8.57E-06
Urbano atractor	0.72	0.46	0.97	0.26	0.13	1.70E-06
Urbano expulsor	1.22	0.84	1.61	0.39	0.20	3.94E-06
Promedio	1.57	1.19	1.94	0.38	0.19	3.68E-06
Rural expulsor	1.79	1.49	2.09	0.30	0.15	2.39E-06
Rural estable	1.83	1.53	2.13	0.30	0.15	2.31E-06
Error en sección de los registros en padrón						
Urbano altamente atractor	0.53	0.10	0.95	0.43	0.22	4.71E-06
Urbano atractor	1.02	0.48	1.55	0.54	0.27	7.48E-06
Urbano expulsor	0.45	0.12	0.78	0.33	0.17	2.88E-06
Promedio	0.87	0.35	1.40	0.52	0.27	7.16E-06
Rural expulsor	0.56	0.27	0.85	0.29	0.15	2.19E-06
Rural estable	0.39	0.22	0.57	0.17	0.09	7.88E-07
Ciudadanos en padrón que nunca han vivido en el domicilio de registro						
Urbano altamente atractor	0.81	0.07	1.54	0.73	0.37	1.40E-05
Urbano atractor	0.40	0.13	0.68	0.27	0.14	1.94E-06
Urbano expulsor	0.22	0.00	0.45	0.23	0.12	1.34E-06
Promedio	0.35	0.10	0.60	0.25	0.13	1.58E-06
Rural expulsor	0.25	0.11	0.39	0.14	0.07	5.14E-07
Rural estable	0.16	0.03	0.30	0.13	0.07	4.71E-07
Ciudadanos no reconocidos con registro en Padrón Electoral						
Urbano altamente atractor	3.45	1.71	5.19	1.74	0.89	7.87E-05
Urbano atractor	2.74	1.99	3.49	0.75	0.38	1.46E-05
Urbano expulsor	1.37	0.73	2.01	0.64	0.33	1.06E-05
Promedio	0.96	0.57	1.34	0.38	0.20	3.85E-06
Rural expulsor	0.63	0.35	0.90	0.27	0.14	1.96E-06
Rural estable	0.57	0.38	0.75	0.19	0.09	9.00E-07
Domicilios no localizados de los ciudadanos en el padrón						
Urbano altamente atractor	1.35	0.47	2.23	0.88	0.45	2.01E-05
Urbano atractor	1.65	0.88	2.42	0.77	0.39	1.54E-05
Urbano expulsor	1.06	0.54	1.59	0.53	0.27	7.22E-06
Promedio	0.79	0.41	1.17	0.38	0.19	3.77E-06
Rural expulsor	0.62	0.30	0.93	0.31	0.16	2.54E-06
Rural estable	0.38	0.23	0.52	0.14	0.07	5.31E-07

Cuadro 16
Encuesta de Actualización. Estimaciones por tipo de distrito, área no urbana

Tipo de Distrito	Valor numérico del indicador %	Intervalo de confianza (95%)		Precisión %	Error estándar %	Error cuadrático medio
		Límite inferior	Límite superior			
Cambios de domicilio no reportados en el padrón						
Urbano altamente atractor	23.21	20.29	26.13	2.92	1.49	2.22E-04
Urbano atractor	20.03	17.32	22.74	2.71	1.38	1.91E-04
Urbano expulsor	17.35	15.54	19.17	1.82	0.93	8.58E-05
Promedio	16.85	15.21	18.49	1.64	0.84	6.98E-05
Rural expulsor	17.23	15.69	18.78	1.55	0.79	6.24E-05
Rural estable	11.87	10.73	13.00	1.14	0.58	3.36E-05
Cambios de domicilio no reportados al mismo municipio						
Urbano altamente atractor	9.40	6.61	12.20	2.79	1.42	2.03E-04
Urbano atractor	10.35	8.59	12.12	1.76	0.90	8.09E-05
Urbano expulsor	8.44	6.68	10.19	1.75	0.89	7.98E-05
Promedio	7.32	6.02	8.63	1.31	0.67	4.45E-05
Rural expulsor	6.20	5.36	7.05	0.85	0.43	1.88E-05
Rural estable	4.86	4.21	5.51	0.65	0.33	1.10E-05
Cambios de domicilio no reportados a otro municipio dentro del mismo estado						
Urbano altamente atractor	2.18	1.33	3.03	0.85	0.43	1.87E-05
Urbano atractor	2.23	1.74	2.71	0.49	0.25	6.14E-06
Urbano expulsor	2.01	1.41	2.60	0.59	0.30	9.15E-06
Promedio	2.81	2.19	3.42	0.62	0.31	9.85E-06
Rural expulsor	2.03	1.62	2.43	0.40	0.21	4.25E-06
Rural estable	2.32	1.92	2.73	0.40	0.20	4.18E-06
Cambios de domicilio no reportados a otro estado						
Urbano altamente atractor	1.52	0.94	2.10	0.58	0.29	8.69E-06
Urbano atractor	1.46	0.95	1.97	0.51	0.26	6.71E-06
Urbano expulsor	1.20	0.76	1.63	0.44	0.22	4.97E-06
Promedio	1.88	1.31	2.44	0.57	0.29	8.36E-06
Rural expulsor	1.41	1.08	1.74	0.33	0.17	2.84E-06
Rural estable	1.83	1.48	2.18	0.35	0.18	3.18E-06
Cambios de domicilio no reportados a otro país						
Urbano altamente atractor	1.70	0.96	2.43	0.74	0.38	1.42E-05
Urbano atractor	2.98	2.20	3.76	0.78	0.40	1.60E-05
Urbano expulsor	4.04	3.12	4.96	0.92	0.47	2.22E-05
Promedio	3.68	2.96	4.41	0.73	0.37	1.37E-05
Rural expulsor	7.11	5.75	8.46	1.36	0.69	4.80E-05
Rural estable	2.42	1.81	3.04	0.61	0.31	9.81E-06
Cambios de domicilio no reportados el informante no sabe a donde cambió de domicilio						
Urbano altamente atractor	8.41	4.98	11.84	3.43	1.75	3.06E-04
Urbano atractor	3.02	1.70	4.34	1.32	0.67	4.51E-05
Urbano expulsor	1.67	1.05	2.30	0.63	0.32	1.02E-05
Promedio	1.16	0.76	1.56	0.40	0.20	4.19E-06
Rural expulsor	0.49	0.30	0.67	0.18	0.09	8.51E-07
Rural estable	0.43	0.27	0.59	0.16	0.08	6.70E-07

5.3 Resultados estatales

**Cuadro 17
Empadronados**

Estado	Valor numérico del indicador %	Intervalo de confianza (95%)		Precisión %	Error estándar %	Error cuadrático medio
		Límite inferior	Límite superior			
1 Aguascalientes	94.60	92.71	96.50	1.90	0.97	9.38E-05
2 Baja California	93.52	92.05	94.99	1.47	0.75	5.61E-05
3 Baja California Sur	92.33	83.34	100.00	8.99	4.59	2.10E-03
4 Campeche	93.75	90.37	97.14	3.39	1.73	2.99E-04
5 Coahuila	95.54	94.16	96.92	1.38	0.70	4.96E-05
6 Colima	95.83	94.13	97.53	1.70	0.87	7.53E-05
7 Chiapas	94.80	93.45	96.15	1.35	0.69	4.73E-05
8 Chihuahua	95.32	93.32	97.32	2.00	1.02	1.04E-04
9 Distrito Federal	98.01	97.50	98.53	0.52	0.26	6.96E-06
10 Durango	96.80	95.72	97.89	1.08	0.55	3.06E-05
11 Guanajuato	94.90	93.65	96.14	1.25	0.64	4.04E-05
12 Guerrero	93.55	91.83	95.27	1.72	0.88	7.67E-05
13 Hidalgo	94.71	93.11	96.31	1.60	0.82	6.68E-05
14 Jalisco	94.21	92.93	95.49	1.28	0.65	4.29E-05
15 México	95.31	94.42	96.19	0.88	0.45	2.03E-05
16 Michoacán	94.72	93.48	95.95	1.24	0.63	3.99E-05
17 Morelos	96.51	95.22	97.79	1.29	0.66	4.32E-05
18 Nayarit	95.53	93.71	97.35	1.82	0.93	8.65E-05
19 Nuevo León	94.94	93.46	96.43	1.48	0.76	5.73E-05
20 Oaxaca	96.87	95.84	97.91	1.03	0.53	2.78E-05
21 Puebla	94.01	92.09	95.93	1.92	0.98	9.63E-05
22 Querétaro	95.47	93.84	97.10	1.63	0.83	6.91E-05
23 Quintana Roo	94.86	93.17	96.56	1.70	0.87	7.49E-05
24 San Luis Potosí	94.58	93.15	96.01	1.43	0.73	5.35E-05
25 Sinaloa	95.36	93.63	97.08	1.73	0.88	7.75E-05
26 Sonora	95.59	94.44	96.74	1.15	0.59	3.43E-05
27 Tabasco	97.76	97.05	98.46	0.71	0.36	1.30E-05
28 Tamaulipas	95.21	93.84	96.59	1.37	0.70	4.90E-05
29 Tlaxcala	96.75	95.62	97.88	1.13	0.58	3.32E-05
30 Veracruz	96.30	95.54	97.07	0.76	0.39	1.51E-05
31 Yucatán	93.62	89.72	97.52	3.90	1.99	3.95E-04
32 Zacatecas	95.83	94.34	97.32	1.49	0.76	5.76E-05

Cuadro 18
Empadronados en el estado

Estado	Valor numérico del indicador %	Intervalo de confianza (95%)		Precisión %	Error estándar %	Error cuadrático medio
		Límite inferior	Límite superior			
1 Aguascalientes	92.75	90.32	95.18	2.43	1.24	1.54E-04
2 Baja California	87.89	85.38	90.41	2.52	1.28	1.65E-04
3 Baja California Sur	81.82	70.95	92.70	10.88	5.55	3.08E-03
4 Campeche	91.30	87.70	94.91	3.60	1.84	3.38E-04
5 Coahuila	93.77	91.65	95.89	2.12	1.08	1.17E-04
6 Colima	91.28	88.78	93.79	2.51	1.28	1.64E-04
7 Chiapas	93.40	91.66	95.14	1.74	0.89	7.89E-05
8 Chihuahua	93.30	91.12	95.49	2.19	1.12	1.25E-04
9 Distrito Federal	95.20	94.37	96.03	0.83	0.42	1.80E-05
10 Durango	94.16	92.22	96.10	1.94	0.99	9.82E-05
11 Guanajuato	92.85	91.29	94.41	1.56	0.80	6.34E-05
12 Guerrero	92.42	90.47	94.37	1.95	0.99	9.88E-05
13 Hidalgo	92.35	90.09	94.61	2.26	1.15	1.33E-04
14 Jalisco	91.82	89.76	93.87	2.05	1.05	1.10E-04
15 México	91.58	90.09	93.07	1.49	0.76	5.78E-05
16 Michoacán	93.14	91.65	94.63	1.49	0.76	5.76E-05
17 Morelos	93.38	91.52	95.25	1.87	0.95	9.07E-05
18 Nayarit	93.18	90.39	95.97	2.79	1.42	2.03E-04
19 Nuevo León	91.13	88.25	94.00	2.87	1.47	2.15E-04
20 Oaxaca	95.88	94.44	97.32	1.44	0.73	5.40E-05
21 Puebla	92.11	90.25	93.96	1.86	0.95	8.98E-05
22 Querétaro	90.44	87.19	93.69	3.25	1.66	2.76E-04
23 Quintana Roo	87.57	84.93	90.22	2.64	1.35	1.82E-04
24 San Luis Potosí	93.66	92.15	95.17	1.51	0.77	5.93E-05
25 Sinaloa	93.94	92.13	95.76	1.82	0.93	8.59E-05
26 Sonora	92.79	90.91	94.66	1.88	0.96	9.17E-05
27 Tabasco	96.60	95.55	97.64	1.04	0.53	2.84E-05
28 Tamaulipas	91.75	90.10	93.40	1.65	0.84	7.08E-05
29 Tlaxcala	91.22	86.83	95.61	4.39	2.24	5.02E-04
30 Veracruz	95.09	94.24	95.94	0.85	0.43	1.88E-05
31 Yucatán	91.94	87.97	95.91	3.97	2.03	4.10E-04
32 Zacatecas	93.30	91.61	95.00	1.69	0.86	7.45E-05

Cuadro 19
Empadronados en la sección

Estado	Valor numérico del indicador %	Intervalo de confianza (95%)		Precisión %	Error estándar %	Error cuadrático medio
		Límite inferior	Límite superior			
1 Aguascalientes	78.61	72.67	84.54	5.93	3.03	9.17E-04
2 Baja California	66.09	61.50	70.68	4.59	2.34	5.48E-04
3 Baja California Sur	51.08	45.38	56.79	5.70	2.91	8.46E-04
4 Campeche	75.85	71.77	79.92	4.08	2.08	4.33E-04
5 Coahuila	77.93	73.26	82.60	4.67	2.38	5.68E-04
6 Colima	62.39	55.31	69.48	7.09	3.62	1.31E-03
7 Chiapas	79.11	76.63	81.60	2.49	1.27	1.61E-04
8 Chihuahua	67.98	64.56	71.40	3.42	1.75	3.05E-04
9 Distrito Federal	82.03	79.54	84.53	2.50	1.27	1.62E-04
10 Durango	73.73	70.24	77.23	3.50	1.78	3.18E-04
11 Guanajuato	74.54	70.90	78.19	3.64	1.86	3.46E-04
12 Guerrero	75.71	72.53	78.90	3.18	1.62	2.64E-04
13 Hidalgo	82.00	77.43	86.58	4.57	2.33	5.44E-04
14 Jalisco	69.46	65.88	73.04	3.58	1.82	3.33E-04
15 México	76.23	72.91	79.55	3.32	1.70	2.88E-04
16 Michoacán	79.07	76.28	81.86	2.79	1.42	2.03E-04
17 Morelos	80.85	78.13	83.58	2.73	1.39	1.94E-04
18 Nayarit	79.13	74.18	84.07	4.94	2.52	6.37E-04
19 Nuevo León	70.11	66.21	74.01	3.90	1.99	3.96E-04
20 Oaxaca	85.31	80.86	89.76	4.45	2.27	5.15E-04
21 Puebla	80.71	78.00	83.42	2.71	1.38	1.91E-04
22 Querétaro	78.05	73.98	82.12	4.07	2.08	4.31E-04
23 Quintana Roo	67.15	62.43	71.87	4.72	2.41	5.80E-04
24 San Luis Potosí	79.04	75.67	82.41	3.37	1.72	2.95E-04
25 Sinaloa	70.67	68.08	73.27	2.60	1.32	1.75E-04
26 Sonora	72.89	67.93	77.86	4.97	2.54	6.43E-04
27 Tabasco	79.69	76.21	83.16	3.48	1.77	3.14E-04
28 Tamaulipas	69.76	65.67	73.84	4.08	2.08	4.34E-04
29 Tlaxcala	80.91	77.43	84.39	3.48	1.77	3.15E-04
30 Veracruz	82.84	80.72	84.96	2.12	1.08	1.17E-04
31 Yucatán	78.84	75.70	81.97	3.13	1.60	2.56E-04
32 Zacatecas	77.60	74.44	80.76	3.16	1.61	2.60E-04

Cuadro 20
Credencializados

Estado	Valor numérico del indicador %	Intervalo de confianza (95%)		Precisión %	Error estándar %	Error cuadrático medio
		Límite inferior	Límite superior			
1 Aguascalientes	91.15	88.55	93.75	2.60	1.33	1.76E-04
2 Baja California	86.26	84.00	88.52	2.26	1.15	1.33E-04
3 Baja California Sur	83.27	70.47	96.07	12.80	6.53	4.27E-03
4 Campeche	89.85	86.16	93.53	3.68	1.88	3.53E-04
5 Coahuila	92.38	90.31	94.45	2.07	1.06	1.12E-04
6 Colima	93.15	90.52	95.77	2.63	1.34	1.80E-04
7 Chiapas	92.81	91.14	94.49	1.68	0.85	7.31E-05
8 Chihuahua	90.55	88.23	92.88	2.33	1.19	1.41E-04
9 Distrito Federal	94.68	93.81	95.55	0.87	0.44	1.97E-05
10 Durango	95.43	94.29	96.57	1.14	0.58	3.39E-05
11 Guanajuato	92.13	90.72	93.55	1.42	0.72	5.21E-05
12 Guerrero	91.07	88.92	93.22	2.15	1.10	1.20E-04
13 Hidalgo	90.55	87.92	93.19	2.63	1.34	1.81E-04
14 Jalisco	91.25	89.80	92.70	1.45	0.74	5.45E-05
15 México	90.40	89.03	91.76	1.36	0.70	4.85E-05
16 Michoacán	91.22	89.85	92.58	1.37	0.70	4.85E-05
17 Morelos	93.55	92.11	94.98	1.43	0.73	5.35E-05
18 Nayarit	93.80	91.32	96.28	2.48	1.26	1.60E-04
19 Nuevo León	91.43	89.83	93.03	1.60	0.82	6.69E-05
20 Oaxaca	94.97	93.18	96.76	1.79	0.91	8.35E-05
21 Puebla	91.70	89.94	93.46	1.76	0.90	8.04E-05
22 Querétaro	91.98	89.71	94.24	2.27	1.16	1.34E-04
23 Quintana Roo	86.95	82.05	91.85	4.90	2.50	6.25E-04
24 San Luis Potosí	91.55	89.32	93.78	2.23	1.14	1.30E-04
25 Sinaloa	93.03	91.31	94.74	1.71	0.87	7.65E-05
26 Sonora	92.49	91.08	93.90	1.41	0.72	5.18E-05
27 Tabasco	95.80	94.76	96.85	1.05	0.53	2.85E-05
28 Tamaulipas	92.26	90.56	93.95	1.69	0.86	7.47E-05
29 Tlaxcala	92.99	91.71	94.27	1.28	0.65	4.25E-05
30 Veracruz	93.57	92.55	94.58	1.02	0.52	2.71E-05
31 Yucatán	91.36	87.60	95.12	3.76	1.92	3.67E-04
32 Zacatecas	93.57	91.77	95.36	1.79	0.92	8.38E-05

Cuadro 21
Credencializados en el estado

Estado	Valor numérico del indicador %	Intervalo de confianza (95%)		Precisión %	Error estándar %	Error cuadrático medio
		Límite inferior	Límite superior			
1 Aguascalientes	87.97	84.18	91.76	3.79	1.93	3.74E-04
2 Baja California	81.29	78.40	84.18	2.89	1.47	2.17E-04
3 Baja California Sur	71.54	59.56	83.52	11.98	6.11	3.74E-03
4 Campeche	87.22	83.44	90.99	3.78	1.93	3.71E-04
5 Coahuila	86.56	83.06	90.06	3.50	1.78	3.18E-04
6 Colima	84.70	82.22	87.19	2.49	1.27	1.61E-04
7 Chiapas	89.79	87.82	91.76	1.97	1.01	1.01E-04
8 Chihuahua	83.79	81.29	86.29	2.50	1.27	1.62E-04
9 Distrito Federal	89.60	88.03	91.17	1.57	0.80	6.43E-05
10 Durango	87.75	85.26	90.25	2.50	1.27	1.62E-04
11 Guanajuato	86.64	84.69	88.59	1.95	1.00	9.93E-05
12 Guerrero	88.60	86.51	90.70	2.10	1.07	1.15E-04
13 Hidalgo	87.94	84.89	90.99	3.05	1.56	2.42E-04
14 Jalisco	85.93	83.53	88.33	2.40	1.22	1.49E-04
15 México	85.56	83.44	87.68	2.12	1.08	1.17E-04
16 Michoacán	88.54	86.94	90.14	1.60	0.82	6.65E-05
17 Morelos	87.41	84.60	90.22	2.81	1.43	2.06E-04
18 Nayarit	89.90	85.62	94.18	4.28	2.18	4.76E-04
19 Nuevo León	84.84	81.83	87.84	3.00	1.53	2.35E-04
20 Oaxaca	92.26	90.09	94.42	2.17	1.10	1.22E-04
21 Puebla	88.52	86.68	90.37	1.85	0.94	8.88E-05
22 Querétaro	87.39	83.81	90.98	3.58	1.83	3.34E-04
23 Quintana Roo	79.26	75.39	83.13	3.87	1.98	3.90E-04
24 San Luis Potosí	88.93	86.53	91.33	2.40	1.22	1.50E-04
25 Sinaloa	88.75	86.94	90.56	1.81	0.92	8.52E-05
26 Sonora	88.61	86.33	90.90	2.29	1.17	1.36E-04
27 Tabasco	93.66	92.15	95.16	1.51	0.77	5.92E-05
28 Tamaulipas	85.73	83.37	88.10	2.36	1.21	1.45E-04
29 Tlaxcala	86.48	81.80	91.16	4.68	2.39	5.71E-04
30 Veracruz	91.65	90.40	92.91	1.26	0.64	4.11E-05
31 Yucatán	85.86	82.38	89.34	3.48	1.77	3.15E-04
32 Zacatecas	90.30	88.38	92.22	1.92	0.98	9.59E-05

Cuadro 22
Credencializados en la sección

Estado	Valor numérico del indicador %	Intervalo de confianza (95%)		Precisión %	Error estándar %	Error cuadrático medio
		Límite inferior	Límite superior			
1 Aguascalientes	77.51	71.70	83.32	5.81	2.96	8.79E-04
2 Baja California	63.42	58.63	68.22	4.79	2.45	5.98E-04
3 Baja California Sur	46.85	38.62	55.09	8.24	4.20	1.77E-03
4 Campeche	73.58	69.59	77.57	3.99	2.04	4.15E-04
5 Coahuila	76.77	71.91	81.62	4.86	2.48	6.14E-04
6 Colima	61.28	54.39	68.18	6.90	3.52	1.24E-03
7 Chiapas	77.89	75.35	80.43	2.54	1.30	1.68E-04
8 Chihuahua	66.66	63.16	70.16	3.50	1.79	3.19E-04
9 Distrito Federal	80.43	77.99	82.87	2.44	1.25	1.55E-04
10 Durango	72.86	69.48	76.24	3.38	1.72	2.97E-04
11 Guanajuato	73.52	69.83	77.22	3.70	1.89	3.56E-04
12 Guerrero	74.48	71.19	77.76	3.28	1.68	2.81E-04
13 Hidalgo	79.29	74.42	84.17	4.87	2.49	6.18E-04
14 Jalisco	68.26	64.73	71.80	3.54	1.80	3.26E-04
15 México	73.90	70.68	77.11	3.22	1.64	2.69E-04
16 Michoacán	77.47	74.72	80.23	2.75	1.40	1.97E-04
17 Morelos	79.60	76.62	82.58	2.98	1.52	2.31E-04
18 Nayarit	77.69	72.05	83.34	5.65	2.88	8.30E-04
19 Nuevo León	68.47	64.88	72.07	3.60	1.84	3.37E-04
20 Oaxaca	84.61	80.18	89.05	4.44	2.26	5.12E-04
21 Puebla	79.42	76.77	82.07	2.65	1.35	1.82E-04
22 Querétaro	76.82	72.60	81.04	4.22	2.15	4.63E-04
23 Quintana Roo	64.41	58.71	70.12	5.70	2.91	8.47E-04
24 San Luis Potosí	77.97	74.46	81.49	3.52	1.79	3.22E-04
25 Sinaloa	68.90	65.80	71.99	3.09	1.58	2.49E-04
26 Sonora	71.14	66.23	76.05	4.91	2.50	6.27E-04
27 Tabasco	78.54	75.04	82.05	3.51	1.79	3.20E-04
28 Tamaulipas	68.62	64.55	72.70	4.08	2.08	4.32E-04
29 Tlaxcala	79.50	76.31	82.68	3.19	1.63	2.64E-04
30 Veracruz	81.28	78.97	83.59	2.31	1.18	1.39E-04
31 Yucatán	77.64	74.60	80.68	3.04	1.55	2.40E-04
32 Zacatecas	76.52	73.19	79.84	3.32	1.70	2.87E-04

Cuadro 23
Demanda potencial de solicitudes de credencial

Estado	Valor numérico del indicador %	Intervalo de confianza (95%)		Precisión %	Error estándar %	Error cuadrático medio
		Límite inferior	Límite superior			
1 Aguascalientes	26.08	20.19	31.98	5.89	3.01	9.05E-04
2 Baja California	40.61	35.68	45.53	4.93	2.51	6.32E-04
3 Baja California Sur	53.76	48.63	58.89	5.13	2.62	6.86E-04
4 Campeche	28.38	24.12	32.63	4.26	2.17	4.72E-04
5 Coahuila	26.75	21.11	32.39	5.64	2.88	8.28E-04
6 Colima	43.06	35.28	50.83	7.78	3.97	1.57E-03
7 Chiapas	27.71	24.11	31.32	3.60	1.84	3.38E-04
8 Chihuahua	35.90	31.93	39.87	3.97	2.03	4.10E-04
9 Distrito Federal	21.42	18.97	23.87	2.45	1.25	1.56E-04
10 Durango	31.83	28.53	35.14	3.30	1.69	2.84E-04
11 Guanajuato	32.67	28.83	36.52	3.85	1.96	3.85E-04
12 Guerrero	27.87	24.65	31.09	3.22	1.64	2.70E-04
13 Hidalgo	25.03	20.16	29.91	4.87	2.49	6.18E-04
14 Jalisco	38.17	34.66	41.68	3.51	1.79	3.21E-04
15 México	32.72	29.05	36.38	3.67	1.87	3.50E-04
16 Michoacán	31.59	28.19	34.99	3.40	1.74	3.01E-04
17 Morelos	30.30	24.53	36.07	5.77	2.94	8.66E-04
18 Nayarit	30.49	24.89	36.09	5.60	2.86	8.15E-04
19 Nuevo León	35.37	31.55	39.19	3.82	1.95	3.80E-04
20 Oaxaca	19.99	14.82	25.16	5.17	2.64	6.96E-04
21 Puebla	26.85	23.86	29.84	2.99	1.53	2.33E-04
22 Querétaro	26.11	22.37	29.84	3.74	1.91	3.63E-04
23 Quintana Roo	41.46	34.81	48.12	6.66	3.40	1.15E-03
24 San Luis Potosí	30.09	25.67	34.50	4.41	2.25	5.07E-04
25 Sinaloa	33.56	28.14	38.97	5.42	2.76	7.64E-04
26 Sonora	33.61	28.60	38.62	5.01	2.55	6.53E-04
27 Tabasco	25.01	21.84	28.19	3.18	1.62	2.62E-04
28 Tamaulipas	36.01	31.97	40.05	4.04	2.06	4.26E-04
29 Tlaxcala	32.10	24.07	40.14	8.03	4.10	1.68E-03
30 Veracruz	25.47	22.59	28.35	2.88	1.47	2.16E-04
31 Yucatán	28.24	25.19	31.29	3.05	1.56	2.43E-04
32 Zacatecas	36.58	29.61	43.55	6.97	3.56	1.27E-03

Cuadro 24
Ciudadanos que en marzo de 2005 vivían en el domicilio actual

Estado	Valor numérico del indicador %	Intervalo de confianza (95%)		Precisión %	Error estándar %	Error cuadrático medio
		Límite inferior	Límite superior			
1 Aguascalientes	89.14	85.00	93.28	4.14	2.11	4.46E-04
2 Baja California	89.90	87.70	92.11	2.21	1.13	1.27E-04
3 Baja California Sur	72.80	61.78	83.82	11.02	5.62	3.16E-03
4 Campeche	94.44	92.36	96.52	2.08	1.06	1.13E-04
5 Coahuila	94.87	92.92	96.82	1.95	1.00	9.93E-05
6 Colima	81.15	75.03	87.26	6.11	3.12	9.72E-04
7 Chiapas	95.07	93.81	96.33	1.26	0.64	4.13E-05
8 Chihuahua	88.10	85.22	90.99	2.88	1.47	2.17E-04
9 Distrito Federal	94.35	93.06	95.64	1.29	0.66	4.33E-05
10 Durango	94.80	92.16	97.44	2.64	1.35	1.81E-04
11 Guanajuato	91.37	89.19	93.55	2.18	1.11	1.23E-04
12 Guerrero	94.87	93.04	96.69	1.82	0.93	8.64E-05
13 Hidalgo	95.97	94.30	97.64	1.67	0.85	7.25E-05
14 Jalisco	89.55	87.68	91.41	1.87	0.95	9.08E-05
15 México	92.71	90.44	94.98	2.27	1.16	1.34E-04
16 Michoacán	91.40	89.71	93.09	1.69	0.86	7.41E-05
17 Morelos	90.88	88.17	93.59	2.71	1.38	1.91E-04
18 Nayarit	89.97	87.02	92.92	2.95	1.50	2.26E-04
19 Nuevo León	89.98	86.93	93.03	3.05	1.56	2.42E-04
20 Oaxaca	96.40	93.72	99.08	2.68	1.37	1.87E-04
21 Puebla	93.60	92.10	95.10	1.50	0.76	5.83E-05
22 Querétaro	89.47	83.89	95.04	5.58	2.85	8.10E-04
23 Quintana Roo	85.23	81.62	88.85	3.62	1.85	3.41E-04
24 San Luis Potosí	93.11	90.63	95.58	2.47	1.26	1.59E-04
25 Sinaloa	92.21	89.96	94.45	2.24	1.15	1.31E-04
26 Sonora	91.23	86.62	95.84	4.61	2.35	5.53E-04
27 Tabasco	92.48	89.68	95.28	2.80	1.43	2.04E-04
28 Tamaulipas	90.07	87.40	92.74	2.67	1.36	1.86E-04
29 Tlaxcala	96.50	94.91	98.10	1.59	0.81	6.62E-05
30 Veracruz	93.68	92.16	95.20	1.52	0.78	6.01E-05
31 Yucatán	94.75	92.30	97.20	2.45	1.25	1.56E-04
32 Zacatecas	92.97	90.35	95.58	2.62	1.33	1.78E-04

Cuadro 25
Residentes en la sección del padrón

Estado	Valor numérico del indicador %	Intervalo de confianza (95%)		Precisión %	Error estándar %	Error cuadrático medio
		Límite inferior	Límite superior			
1 Aguascalientes	80.71	78.33	83.09	2.38	1.21	1.47E-04
2 Baja California	72.76	70.60	74.93	2.16	1.10	1.22E-04
3 Baja California Sur	77.10	73.52	80.68	3.58	1.83	3.34E-04
4 Campeche	84.30	81.98	86.62	2.32	1.18	1.40E-04
5 Coahuila	79.19	76.77	81.60	2.41	1.23	1.51E-04
6 Colima	76.49	74.28	78.70	2.21	1.13	1.27E-04
7 Chiapas	84.63	83.01	86.26	1.62	0.83	6.87E-05
8 Chihuahua	74.09	71.78	76.39	2.31	1.18	1.39E-04
9 Distrito Federal	85.33	83.83	86.82	1.49	0.76	5.80E-05
10 Durango	81.82	79.60	84.04	2.22	1.13	1.29E-04
11 Guanajuato	81.41	78.85	83.98	2.56	1.31	1.71E-04
12 Guerrero	80.01	77.88	82.15	2.13	1.09	1.19E-04
13 Hidalgo	85.71	83.12	88.30	2.59	1.32	1.74E-04
14 Jalisco	78.30	76.44	80.15	1.85	0.95	8.94E-05
15 México	83.02	80.21	85.83	2.81	1.43	2.05E-04
16 Michoacán	81.03	79.04	83.01	1.98	1.01	1.02E-04
17 Morelos	77.82	74.99	80.65	2.83	1.45	2.09E-04
18 Nayarit	77.76	75.88	79.64	1.88	0.96	9.21E-05
19 Nuevo León	77.78	76.12	79.44	1.66	0.85	7.20E-05
20 Oaxaca	86.67	83.90	89.44	2.77	1.41	2.00E-04
21 Puebla	86.13	84.44	87.82	1.69	0.86	7.40E-05
22 Querétaro	86.60	84.89	88.32	1.72	0.88	7.68E-05
23 Quintana Roo	79.10	76.25	81.95	2.85	1.45	2.11E-04
24 San Luis Potosí	81.75	79.49	84.02	2.27	1.16	1.34E-04
25 Sinaloa	74.40	69.85	78.95	4.55	2.32	5.38E-04
26 Sonora	75.18	72.94	77.42	2.24	1.14	1.31E-04
27 Tabasco	83.33	81.29	85.36	2.04	1.04	1.08E-04
28 Tamaulipas	79.78	77.66	81.90	2.12	1.08	1.17E-04
29 Tlaxcala	87.53	84.53	90.53	3.00	1.53	2.34E-04
30 Veracruz	83.42	82.02	84.82	1.40	0.72	5.13E-05
31 Yucatán	90.18	87.86	92.50	2.32	1.19	1.40E-04
32 Zacatecas	77.10	74.18	80.01	2.91	1.49	2.21E-04

Cuadro 26
Residentes en el domicilio del padrón

Estado	Valor numérico del indicador %	Intervalo de confianza (95%)		Precisión %	Error estándar %	Error cuadrático medio
		Límite inferior	Límite superior			
1 Aguascalientes	74.73	71.64	77.81	3.09	1.57	2.48E-04
2 Baja California	61.02	58.69	63.34	2.32	1.19	1.40E-04
3 Baja California Sur	68.26	64.67	71.84	3.59	1.83	3.35E-04
4 Campeche	80.31	77.92	82.70	2.39	1.22	1.49E-04
5 Coahuila	71.38	68.45	74.30	2.93	1.49	2.23E-04
6 Colima	67.68	65.62	69.74	2.06	1.05	1.11E-04
7 Chiapas	79.24	77.35	81.13	1.89	0.97	9.32E-05
8 Chihuahua	64.95	62.37	67.53	2.58	1.31	1.73E-04
9 Distrito Federal	75.52	73.86	77.19	1.67	0.85	7.22E-05
10 Durango	76.73	74.65	78.81	2.08	1.06	1.12E-04
11 Guanajuato	75.56	72.89	78.22	2.66	1.36	1.85E-04
12 Guerrero	74.90	72.87	76.94	2.03	1.04	1.08E-04
13 Hidalgo	80.94	77.99	83.88	2.95	1.50	2.26E-04
14 Jalisco	69.22	67.45	70.99	1.77	0.90	8.12E-05
15 México	76.18	73.93	78.42	2.25	1.15	1.32E-04
16 Michoacán	76.17	74.10	78.24	2.07	1.06	1.12E-04
17 Morelos	71.06	68.60	73.52	2.46	1.26	1.58E-04
18 Nayarit	72.19	69.30	75.07	2.88	1.47	2.17E-04
19 Nuevo León	71.55	69.89	73.21	1.66	0.85	7.19E-05
20 Oaxaca	81.67	77.94	85.40	3.73	1.90	3.62E-04
21 Puebla	78.35	76.35	80.35	2.00	1.02	1.04E-04
22 Querétaro	80.65	77.59	83.71	3.06	1.56	2.43E-04
23 Quintana Roo	67.56	64.93	70.19	2.63	1.34	1.80E-04
24 San Luis Potosí	77.48	75.36	79.61	2.12	1.08	1.17E-04
25 Sinaloa	71.84	67.28	76.39	4.55	2.32	5.40E-04
26 Sonora	69.30	66.32	72.28	2.98	1.52	2.31E-04
27 Tabasco	79.86	77.84	81.88	2.02	1.03	1.06E-04
28 Tamaulipas	71.19	68.57	73.82	2.63	1.34	1.80E-04
29 Tlaxcala	81.70	77.89	85.51	3.81	1.94	3.78E-04
30 Veracruz	78.18	76.60	79.75	1.58	0.80	6.47E-05
31 Yucatán	82.12	79.26	84.99	2.87	1.46	2.14E-04
32 Zacatecas	73.47	70.51	76.44	2.97	1.51	2.29E-04

Cuadro 27
Fallecidos en padrón

Estado	Valor numérico del indicador %	Intervalo de confianza (95%)		Precisión %	Error estándar %	Error cuadrático medio
		Límite inferior	Límite superior			
1 Aguascalientes	0.97	0.37	1.57	0.60	0.31	9.34E-06
2 Baja California	1.63	1.02	2.24	0.61	0.31	9.69E-06
3 Baja California Sur	1.43	0.07	2.80	1.36	0.70	4.84E-05
4 Campeche	1.49	0.88	2.10	0.61	0.31	9.69E-06
5 Coahuila	1.50	0.98	2.02	0.52	0.26	6.97E-06
6 Colima	1.05	0.45	1.65	0.60	0.31	9.42E-06
7 Chiapas	1.54	1.08	1.99	0.45	0.23	5.39E-06
8 Chihuahua	2.67	2.09	3.24	0.57	0.29	8.47E-06
9 Distrito Federal	1.75	1.26	2.24	0.49	0.25	6.28E-06
10 Durango	2.72	1.98	3.46	0.74	0.38	1.42E-05
11 Guanajuato	0.96	0.61	1.32	0.35	0.18	3.25E-06
12 Guerrero	3.42	2.63	4.22	0.79	0.40	1.64E-05
13 Hidalgo	1.67	1.13	2.22	0.55	0.28	7.79E-06
14 Jalisco	1.19	0.83	1.55	0.36	0.18	3.34E-06
15 México	1.39	0.82	1.96	0.57	0.29	8.45E-06
16 Michoacán	1.54	1.03	2.05	0.51	0.26	6.72E-06
17 Morelos	1.61	1.00	2.22	0.61	0.31	9.79E-06
18 Nayarit	2.04	1.29	2.78	0.75	0.38	1.46E-05
19 Nuevo León	1.16	0.82	1.50	0.34	0.17	3.03E-06
20 Oaxaca	1.41	0.87	1.95	0.54	0.28	7.72E-06
21 Puebla	1.45	0.96	1.95	0.49	0.25	6.28E-06
22 Querétaro	0.87	0.25	1.50	0.63	0.32	1.03E-05
23 Quintana Roo	0.70	0.07	1.32	0.62	0.32	1.01E-05
24 San Luis Potosí	0.76	0.34	1.19	0.43	0.22	4.73E-06
25 Sinaloa	1.71	0.61	2.81	1.10	0.56	3.16E-05
26 Sonora	1.52	0.76	2.29	0.77	0.39	1.53E-05
27 Tabasco	1.45	0.78	2.13	0.67	0.34	1.18E-05
28 Tamaulipas	1.41	0.92	1.90	0.49	0.25	6.25E-06
29 Tlaxcala	0.49	0.00	1.03	0.54	0.28	7.62E-06
30 Veracruz	1.07	0.76	1.39	0.31	0.16	2.54E-06
31 Yucatán	0.38	0.02	0.74	0.36	0.18	3.36E-06
32 Zacatecas	1.14	0.66	1.62	0.48	0.24	5.99E-06

Cuadro 28
Error en sección de los registros en padrón

Estado	Valor numérico del indicador %	Intervalo de confianza (95%)		Precisión %	Error estándar %	Error cuadrático medio
		Límite inferior	Límite superior			
1 Aguascalientes	0.46	0.12	0.79	0.33	0.17	2.92E-06
2 Baja California	1.43	0.87	1.98	0.56	0.28	8.04E-06
3 Baja California Sur	1.24	0.22	2.25	1.02	0.52	2.70E-05
4 Campeche	0.83	0.32	1.34	0.51	0.26	6.77E-06
5 Coahuila	0.76	0.30	1.22	0.46	0.23	5.51E-06
6 Colima	0.85	0.33	1.37	0.52	0.26	6.94E-06
7 Chiapas	0.62	0.27	0.97	0.35	0.18	3.24E-06
8 Chihuahua	1.33	0.75	1.91	0.58	0.29	8.64E-06
9 Distrito Federal	1.79	1.24	2.34	0.55	0.28	7.86E-06
10 Durango	1.03	0.44	1.62	0.59	0.30	9.19E-06
11 Guanajuato	0.72	0.34	1.10	0.38	0.19	3.75E-06
12 Guerrero	1.08	0.60	1.56	0.48	0.25	6.00E-06
13 Hidalgo	0.30	0.04	0.56	0.26	0.13	1.80E-06
14 Jalisco	1.26	0.73	1.78	0.53	0.27	7.18E-06
15 México	3.08	1.31	4.85	1.77	0.90	8.15E-05
16 Michoacán	1.19	0.26	2.11	0.92	0.47	2.22E-05
17 Morelos	1.11	0.53	1.69	0.58	0.30	8.83E-06
18 Nayarit	0.96	0.04	1.87	0.92	0.47	2.19E-05
19 Nuevo León	1.17	0.76	1.59	0.42	0.21	4.50E-06
20 Oaxaca	1.12	0.21	2.03	0.91	0.47	2.16E-05
21 Puebla	1.13	0.59	1.66	0.53	0.27	7.39E-06
22 Querétaro	0.93	0.40	1.45	0.52	0.27	7.15E-06
23 Quintana Roo	0.26	0.05	0.47	0.21	0.11	1.13E-06
24 San Luis Potosí	0.13	0.00	0.28	0.15	0.08	5.93E-07
25 Sinaloa	3.08	0.64	5.51	2.44	1.24	1.54E-04
26 Sonora	2.31	1.38	3.25	0.93	0.48	2.27E-05
27 Tabasco	1.24	0.49	1.98	0.75	0.38	1.45E-05
28 Tamaulipas	0.74	0.36	1.12	0.38	0.19	3.78E-06
29 Tlaxcala	0.66	0.00	1.47	0.82	0.42	1.73E-05
30 Veracruz	1.21	0.65	1.78	0.57	0.29	8.39E-06
31 Yucatán	1.75	0.54	2.96	1.21	0.62	3.81E-05
32 Zacatecas	0.29	0.05	0.53	0.24	0.12	1.52E-06

Cuadro 29
Domicilios no localizados de los ciudadanos en padrón

Estado	Valor numérico del indicador %	Intervalo de confianza (95%)		Precisión %	Error estándar %	Error cuadrático medio
		Límite inferior	Límite superior			
1 Aguascalientes	0.08	0.00	0.19	0.11	0.06	3.23E-07
2 Baja California	1.53	0.71	2.34	0.81	0.42	1.73E-05
3 Baja California Sur	2.75	1.17	4.33	1.58	0.81	6.50E-05
4 Campeche	1.05	0.53	1.57	0.52	0.27	7.08E-06
5 Coahuila	1.45	0.79	2.12	0.66	0.34	1.15E-05
6 Colima	0.00	0.00	0.00	0.00	0.00	0.00E+00
7 Chiapas	1.29	0.72	1.86	0.57	0.29	8.49E-06
8 Chihuahua	0.91	0.09	1.73	0.82	0.42	1.75E-05
9 Distrito Federal	0.57	0.31	0.83	0.26	0.13	1.82E-06
10 Durango	0.72	0.33	1.10	0.38	0.20	3.83E-06
11 Guanajuato	0.26	0.08	0.44	0.18	0.09	8.62E-07
12 Guerrero	2.63	1.60	3.65	1.02	0.52	2.73E-05
13 Hidalgo	0.29	0.07	0.52	0.23	0.12	1.34E-06
14 Jalisco	1.06	0.46	1.67	0.60	0.31	9.51E-06
15 México	0.37	0.09	0.65	0.28	0.14	2.08E-06
16 Michoacán	0.82	0.32	1.33	0.50	0.26	6.53E-06
17 Morelos	1.29	0.59	1.99	0.70	0.36	1.27E-05
18 Nayarit	0.84	0.17	1.50	0.67	0.34	1.15E-05
19 Nuevo León	0.10	0.00	0.20	0.10	0.05	2.80E-07
20 Oaxaca	1.09	0.33	1.84	0.75	0.38	1.48E-05
21 Puebla	0.74	0.41	1.07	0.33	0.17	2.85E-06
22 Querétaro	0.34	0.03	0.65	0.31	0.16	2.51E-06
23 Quintana Roo	0.25	0.00	0.52	0.27	0.14	1.95E-06
24 San Luis Potosí	0.00	0.00	0.00	0.00	0.00	0.00E+00
25 Sinaloa	0.58	0.12	1.04	0.46	0.23	5.51E-06
26 Sonora	1.02	0.43	1.61	0.59	0.30	9.16E-06
27 Tabasco	0.65	0.29	1.01	0.36	0.18	3.32E-06
28 Tamaulipas	0.59	0.35	0.83	0.24	0.12	1.50E-06
29 Tlaxcala	2.15	0.55	3.75	1.60	0.81	6.63E-05
30 Veracruz	0.97	0.63	1.31	0.34	0.17	3.02E-06
31 Yucatán	0.95	0.00	2.19	1.24	0.63	4.02E-05
32 Zacatecas	0.30	0.06	0.54	0.24	0.12	1.47E-06

Cuadro 30
Ciudadanos no reconocidos con registro en Padrón Electoral

Estado	Valor numérico del indicador %	Intervalo de confianza (95%)		Precisión %	Error estándar %	Error cuadrático medio
		Límite inferior	Límite superior			
1 Aguascalientes	0.83	0.38	1.28	0.45	0.23	5.30E-06
2 Baja California	5.63	4.43	6.84	1.20	0.61	3.77E-05
3 Baja California Sur	5.21	3.48	6.93	1.72	0.88	7.72E-05
4 Campeche	1.74	1.16	2.33	0.58	0.30	8.82E-06
5 Coahuila	3.03	1.93	4.12	1.10	0.56	3.14E-05
6 Colima	0.26	0.00	0.60	0.35	0.18	3.11E-06
7 Chiapas	1.74	1.13	2.36	0.62	0.31	9.86E-06
8 Chihuahua	2.81	1.94	3.67	0.87	0.44	1.95E-05
9 Distrito Federal	3.36	2.64	4.08	0.72	0.37	1.35E-05
10 Durango	1.69	1.21	2.17	0.48	0.24	5.99E-06
11 Guanajuato	1.26	0.86	1.66	0.40	0.20	4.13E-06
12 Guerrero	3.20	2.31	4.09	0.89	0.45	2.06E-05
13 Hidalgo	0.47	0.26	0.69	0.22	0.11	1.21E-06
14 Jalisco	3.02	2.34	3.69	0.68	0.34	1.19E-05
15 México	0.73	0.38	1.08	0.35	0.18	3.14E-06
16 Michoacán	1.21	0.63	1.79	0.58	0.30	8.79E-06
17 Morelos	2.59	1.50	3.68	1.09	0.55	3.08E-05
18 Nayarit	1.73	0.65	2.81	1.08	0.55	3.05E-05
19 Nuevo León	1.16	0.66	1.66	0.50	0.25	6.49E-06
20 Oaxaca	1.27	0.50	2.04	0.77	0.39	1.54E-05
21 Puebla	2.29	1.70	2.89	0.59	0.30	9.17E-06
22 Querétaro	1.81	0.79	2.83	1.02	0.52	2.71E-05
23 Quintana Roo	2.49	1.63	3.34	0.86	0.44	1.91E-05
24 San Luis Potosí	0.00	0.00	0.00	0.00	0.00	0.00E+00
25 Sinaloa	1.16	0.56	1.77	0.60	0.31	9.51E-06
26 Sonora	2.48	1.57	3.39	0.91	0.46	2.15E-05
27 Tabasco	1.01	0.60	1.42	0.41	0.21	4.38E-06
28 Tamaulipas	4.58	3.55	5.61	1.03	0.52	2.75E-05
29 Tlaxcala	3.00	1.30	4.69	1.69	0.86	7.44E-05
30 Veracruz	1.42	1.00	1.85	0.43	0.22	4.71E-06
31 Yucatán	1.36	0.11	2.61	1.25	0.64	4.09E-05
32 Zacatecas	1.09	0.57	1.60	0.51	0.26	6.88E-06

Cuadro 31
Ciudadanos en padrón que nunca han vivido en el domicilio de registro

Estado	Valor numérico del indicador %	Intervalo de confianza (95%)		Precisión %	Error estándar %	Error cuadrático medio
		Límite inferior	Límite superior			
1 Aguascalientes	0.29	0.00	0.57	0.28	0.14	2.08E-06
2 Baja California	0.54	0.30	0.78	0.24	0.12	1.50E-06
3 Baja California Sur	0.22	0.01	0.43	0.21	0.11	1.17E-06
4 Campeche	0.31	0.04	0.58	0.27	0.14	1.92E-06
5 Coahuila	0.37	0.03	0.71	0.34	0.17	3.05E-06
6 Colima	0.24	0.00	0.50	0.26	0.13	1.75E-06
7 Chiapas	0.08	0.00	0.18	0.09	0.05	2.31E-07
8 Chihuahua	0.48	0.20	0.75	0.28	0.14	2.00E-06
9 Distrito Federal	0.54	0.26	0.82	0.28	0.14	2.04E-06
10 Durango	0.20	0.04	0.37	0.16	0.08	6.72E-07
11 Guanajuato	0.37	0.13	0.61	0.24	0.12	1.50E-06
12 Guerrero	0.26	0.09	0.42	0.17	0.08	7.09E-07
13 Hidalgo	0.20	0.00	0.47	0.27	0.14	1.92E-06
14 Jalisco	0.41	0.19	0.62	0.22	0.11	1.23E-06
15 México	0.20	0.06	0.35	0.15	0.07	5.48E-07
16 Michoacán	0.46	0.18	0.74	0.28	0.14	2.06E-06
17 Morelos	0.63	0.11	1.15	0.52	0.27	7.13E-06
18 Nayarit	0.59	0.11	1.08	0.49	0.25	6.24E-06
19 Nuevo León	0.23	0.05	0.41	0.18	0.09	8.61E-07
20 Oaxaca	0.28	0.00	0.57	0.29	0.15	2.15E-06
21 Puebla	0.47	0.11	0.82	0.35	0.18	3.25E-06
22 Querétaro	0.47	0.00	0.97	0.50	0.25	6.49E-06
23 Quintana Roo	0.84	0.34	1.35	0.51	0.26	6.66E-06
24 San Luis Potosí	0.06	0.00	0.16	0.11	0.05	2.97E-07
25 Sinaloa	1.02	0.00	2.65	1.63	0.83	6.94E-05
26 Sonora	0.41	0.00	0.86	0.44	0.23	5.13E-06
27 Tabasco	0.42	0.11	0.74	0.32	0.16	2.62E-06
28 Tamaulipas	0.47	0.11	0.82	0.35	0.18	3.28E-06
29 Tlaxcala	0.40	0.00	0.91	0.52	0.26	6.95E-06
30 Veracruz	0.31	0.13	0.49	0.18	0.09	8.52E-07
31 Yucatán	0.06	0.00	0.13	0.07	0.04	1.32E-07
32 Zacatecas	0.20	0.01	0.38	0.19	0.09	8.95E-07

Cuadro 32
Ciudadanos en padrón no reconocidos con domicilio de registro en una vivienda habitada

Estado	Valor numérico del indicador %	Intervalo de confianza (95%)		Precisión %	Error estándar %	Error cuadrático medio
		Límite inferior	Límite superior			
1 Aguascalientes	0.35	0.02	0.67	0.33	0.17	2.82E-06
2 Baja California	3.65	2.66	4.64	0.99	0.51	2.55E-05
3 Baja California Sur	2.60	1.40	3.79	1.19	0.61	3.71E-05
4 Campeche	0.53	0.22	0.84	0.31	0.16	2.50E-06
5 Coahuila	1.25	0.65	1.86	0.61	0.31	9.64E-06
6 Colima	0.26	0.00	0.60	0.35	0.18	3.11E-06
7 Chiapas	0.54	0.18	0.89	0.36	0.18	3.29E-06
8 Chihuahua	1.55	1.00	2.11	0.56	0.28	8.09E-06
9 Distrito Federal	2.08	1.46	2.71	0.63	0.32	1.03E-05
10 Durango	0.72	0.41	1.03	0.31	0.16	2.51E-06
11 Guanajuato	0.76	0.44	1.09	0.32	0.16	2.72E-06
12 Guerrero	0.56	0.31	0.82	0.26	0.13	1.71E-06
13 Hidalgo	0.19	0.03	0.34	0.16	0.08	6.26E-07
14 Jalisco	1.78	1.25	2.32	0.54	0.27	7.55E-06
15 México	0.43	0.13	0.73	0.30	0.15	2.33E-06
16 Michoacán	0.27	0.14	0.40	0.13	0.06	4.21E-07
17 Morelos	1.21	0.29	2.12	0.91	0.47	2.17E-05
18 Nayarit	0.87	0.03	1.71	0.84	0.43	1.84E-05
19 Nuevo León	0.67	0.32	1.02	0.35	0.18	3.25E-06
20 Oaxaca	0.22	0.07	0.38	0.15	0.08	6.21E-07
21 Puebla	1.46	0.93	1.98	0.53	0.27	7.22E-06
22 Querétaro	1.22	0.41	2.03	0.81	0.41	1.71E-05
23 Quintana Roo	1.79	0.84	2.74	0.95	0.48	2.35E-05
24 San Luis Potosí	0.00	0.00	0.00	0.00	0.00	0.00E+00
25 Sinaloa	0.56	0.18	0.95	0.39	0.20	3.88E-06
26 Sonora	1.19	0.57	1.81	0.62	0.32	9.96E-06
27 Tabasco	0.28	0.10	0.45	0.17	0.09	7.82E-07
28 Tamaulipas	2.30	1.45	3.15	0.85	0.44	1.89E-05
29 Tlaxcala	0.98	0.22	1.74	0.76	0.39	1.52E-05
30 Veracruz	0.45	0.13	0.77	0.32	0.16	2.68E-06
31 Yucatán	0.33	0.11	0.55	0.22	0.11	1.25E-06
32 Zacatecas	0.70	0.32	1.07	0.38	0.19	3.69E-06

Cuadro 33
Ciudadanos en padrón no reconocidos con domicilio de registro en un predio no habitado

Estado	Valor numérico del indicador %	Intervalo de confianza (95%)		Precisión %	Error estándar %	Error cuadrático medio
		Límite inferior	Límite superior			
1 Aguascalientes	0.44	0.08	0.80	0.36	0.18	3.38E-06
2 Baja California	0.80	0.41	1.19	0.39	0.20	3.88E-06
3 Baja California Sur	0.29	0.01	0.58	0.29	0.15	2.14E-06
4 Campeche	0.30	0.00	0.60	0.31	0.16	2.43E-06
5 Coahuila	0.55	0.07	1.03	0.48	0.24	5.95E-06
6 Colima	0.00	0.00	0.00	0.00	0.00	0.00E+00
7 Chiapas	0.13	0.00	0.27	0.13	0.07	4.61E-07
8 Chihuahua	0.43	0.20	0.67	0.23	0.12	1.41E-06
9 Distrito Federal	0.81	0.52	1.11	0.29	0.15	2.26E-06
10 Durango	0.28	0.07	0.49	0.21	0.11	1.16E-06
11 Guanajuato	0.30	0.09	0.51	0.21	0.11	1.14E-06
12 Guerrero	0.45	0.13	0.76	0.31	0.16	2.58E-06
13 Hidalgo	0.01	0.00	0.04	0.03	0.01	1.63E-08
14 Jalisco	0.51	0.29	0.73	0.22	0.11	1.26E-06
15 México	0.10	0.00	0.23	0.12	0.06	3.90E-07
16 Michoacán	0.12	0.01	0.22	0.10	0.05	2.67E-07
17 Morelos	0.11	0.00	0.23	0.13	0.06	4.15E-07
18 Nayarit	0.03	0.00	0.09	0.06	0.03	8.84E-08
19 Nuevo León	0.39	0.10	0.69	0.29	0.15	2.22E-06
20 Oaxaca	0.15	0.03	0.27	0.12	0.06	3.73E-07
21 Puebla	0.19	0.04	0.34	0.15	0.08	5.96E-07
22 Querétaro	0.31	0.07	0.56	0.24	0.12	1.55E-06
23 Quintana Roo	0.46	0.08	0.84	0.38	0.19	3.70E-06
24 San Luis Potosí	0.00	0.00	0.00	0.00	0.00	0.00E+00
25 Sinaloa	0.05	0.00	0.10	0.05	0.02	6.05E-08
26 Sonora	0.50	0.05	0.94	0.44	0.23	5.10E-06
27 Tabasco	0.11	0.00	0.24	0.13	0.07	4.47E-07
28 Tamaulipas	1.71	0.64	2.78	1.07	0.55	3.00E-05
29 Tlaxcala	0.23	0.05	0.40	0.18	0.09	8.03E-07
30 Veracruz	0.11	0.00	0.26	0.15	0.08	5.99E-07
31 Yucatán	0.11	0.01	0.20	0.10	0.05	2.38E-07
32 Zacatecas	0.14	0.00	0.29	0.15	0.07	5.61E-07

Cuadro 34
Cambios de domicilio no reportados de ciudadanos en el padrón

Estado	Valor numérico del indicador %	Intervalo de confianza (95%)		Precisión %	Error estándar %	Error cuadrático medio
		Límite inferior	Límite superior			
1 Aguascalientes	23.12	20.25	25.98	2.86	1.46	2.13E-04
2 Baja California	33.24	31.16	35.32	2.08	1.06	1.12E-04
3 Baja California Sur	27.07	22.92	31.22	4.15	2.12	4.48E-04
4 Campeche	16.35	14.08	18.62	2.27	1.16	1.34E-04
5 Coahuila	24.81	22.59	27.03	2.22	1.13	1.28E-04
6 Colima	29.80	27.78	31.83	2.02	1.03	1.07E-04
7 Chiapas	17.95	16.04	19.86	1.91	0.97	9.50E-05
8 Chihuahua	29.19	26.97	31.42	2.22	1.13	1.29E-04
9 Distrito Federal	18.26	16.66	19.85	1.59	0.81	6.62E-05
10 Durango	18.81	16.77	20.85	2.04	1.04	1.08E-04
11 Guanajuato	21.94	19.32	24.55	2.61	1.33	1.78E-04
12 Guerrero	19.63	17.71	21.54	1.92	0.98	9.58E-05
13 Hidalgo	16.33	13.10	19.57	3.24	1.65	2.72E-04
14 Jalisco	26.93	25.12	28.74	1.81	0.92	8.55E-05
15 México	19.21	17.67	20.75	1.54	0.79	6.17E-05
16 Michoacán	20.54	18.55	22.52	1.98	1.01	1.02E-04
17 Morelos	25.29	22.86	27.71	2.42	1.24	1.53E-04
18 Nayarit	23.26	19.82	26.71	3.45	1.76	3.09E-04
19 Nuevo León	25.24	23.66	26.81	1.58	0.81	6.49E-05
20 Oaxaca	15.27	11.91	18.63	3.36	1.72	2.94E-04
21 Puebla	17.45	15.61	19.30	1.85	0.94	8.88E-05
22 Querétaro	16.22	13.96	18.47	2.26	1.15	1.32E-04
23 Quintana Roo	28.82	26.28	31.36	2.54	1.30	1.68E-04
24 San Luis Potosí	21.55	19.39	23.71	2.16	1.10	1.22E-04
25 Sinaloa	22.43	18.54	26.33	3.90	1.99	3.95E-04
26 Sonora	26.20	22.88	29.52	3.32	1.69	2.87E-04
27 Tabasco	16.93	14.99	18.88	1.94	0.99	9.82E-05
28 Tamaulipas	23.46	20.73	26.18	2.73	1.39	1.93E-04
29 Tlaxcala	15.70	12.53	18.87	3.17	1.62	2.61E-04
30 Veracruz	19.22	17.56	20.89	1.67	0.85	7.23E-05
31 Yucatán	15.72	13.34	18.11	2.38	1.22	1.48E-04
32 Zacatecas	24.34	21.65	27.03	2.69	1.37	1.89E-04

Cuadro 35
Cambios de domicilio no reportados de ciudadanos
en el padrón al mismo municipio

Estado	Valor numérico del indicador %	Intervalo de confianza (95%)		Precisión %	Error estándar %	Error cuadrático medio
		Límite inferior	Límite superior			
1 Aguascalientes	12.05	10.01	14.10	2.05	1.04	1.09E-04
2 Baja California	16.04	13.96	18.12	2.08	1.06	1.13E-04
3 Baja California Sur	15.76	13.39	18.13	2.37	1.21	1.47E-04
4 Campeche	8.64	7.27	10.00	1.36	0.70	4.85E-05
5 Coahuila	13.87	11.83	15.91	2.04	1.04	1.08E-04
6 Colima	14.98	13.01	16.95	1.97	1.01	1.01E-04
7 Chiapas	8.94	7.67	10.21	1.27	0.65	4.20E-05
8 Chihuahua	12.53	10.67	14.39	1.86	0.95	9.03E-05
9 Distrito Federal	3.98	3.15	4.81	0.83	0.42	1.79E-05
10 Durango	8.71	7.14	10.29	1.58	0.80	6.46E-05
11 Guanajuato	11.56	10.19	12.93	1.37	0.70	4.88E-05
12 Guerrero	7.08	5.95	8.21	1.13	0.58	3.32E-05
13 Hidalgo	6.08	4.21	7.96	1.87	0.96	9.14E-05
14 Jalisco	11.10	9.70	12.51	1.40	0.72	5.13E-05
15 México	6.77	5.68	7.87	1.09	0.56	3.10E-05
16 Michoacán	9.86	8.44	11.28	1.42	0.72	5.25E-05
17 Morelos	8.24	6.59	9.89	1.65	0.84	7.07E-05
18 Nayarit	11.16	6.39	15.92	4.77	2.43	5.92E-04
19 Nuevo León	10.43	9.24	11.63	1.19	0.61	3.70E-05
20 Oaxaca	5.15	3.36	6.93	1.79	0.91	8.31E-05
21 Puebla	8.90	7.51	10.30	1.39	0.71	5.04E-05
22 Querétaro	8.82	7.53	10.10	1.28	0.65	4.27E-05
23 Quintana Roo	14.31	12.30	16.32	2.01	1.03	1.05E-04
24 San Luis Potosí	9.43	7.73	11.13	1.70	0.87	7.53E-05
25 Sinaloa	13.22	9.04	17.40	4.18	2.13	4.54E-04
26 Sonora	13.90	11.74	16.06	2.16	1.10	1.22E-04
27 Tabasco	8.57	7.08	10.06	1.49	0.76	5.77E-05
28 Tamaulipas	11.85	9.67	14.04	2.19	1.12	1.25E-04
29 Tlaxcala	6.27	4.41	8.12	1.85	0.95	8.95E-05
30 Veracruz	8.31	7.31	9.30	1.00	0.51	2.59E-05
31 Yucatán	8.93	6.99	10.87	1.94	0.99	9.81E-05
32 Zacatecas	9.42	7.63	11.21	1.79	0.91	8.34E-05

Cuadro 36
Cambios de domicilio no reportados de ciudadanos en el padrón a otro municipio dentro del mismo estado

Estado	Valor numérico del indicador %	Intervalo de confianza (95%)		Precisión %	Error estándar %	Error cuadrático medio
		Límite inferior	Límite superior			
1 Aguascalientes	1.91	0.99	2.83	0.92	0.47	2.21E-05
2 Baja California	1.31	0.81	1.81	0.50	0.25	6.47E-06
3 Baja California Sur	4.51	1.19	7.82	3.32	1.69	2.86E-04
4 Campeche	1.99	1.28	2.70	0.71	0.36	1.32E-05
5 Coahuila	3.01	2.13	3.90	0.89	0.45	2.05E-05
6 Colima	2.86	2.09	3.63	0.77	0.39	1.55E-05
7 Chiapas	3.14	2.45	3.84	0.69	0.35	1.25E-05
8 Chihuahua	2.55	1.47	3.63	1.08	0.55	3.03E-05
9 Distrito Federal	2.25	1.56	2.95	0.70	0.36	1.26E-05
10 Durango	1.40	0.85	1.96	0.55	0.28	8.00E-06
11 Guanajuato	0.83	0.46	1.20	0.37	0.19	3.52E-06
12 Guerrero	1.53	0.99	2.07	0.54	0.28	7.68E-06
13 Hidalgo	1.75	1.19	2.31	0.56	0.29	8.19E-06
14 Jalisco	4.73	3.93	5.53	0.80	0.41	1.65E-05
15 México	3.26	2.62	3.89	0.64	0.32	1.05E-05
16 Michoacán	1.77	1.20	2.33	0.57	0.29	8.33E-06
17 Morelos	2.99	1.86	4.12	1.13	0.58	3.34E-05
18 Nayarit	1.50	0.76	2.24	0.74	0.38	1.43E-05
19 Nuevo León	7.46	6.29	8.63	1.17	0.60	3.57E-05
20 Oaxaca	3.17	1.92	4.41	1.25	0.64	4.04E-05
21 Puebla	2.19	1.44	2.94	0.75	0.38	1.45E-05
22 Querétaro	1.03	0.71	1.35	0.32	0.16	2.66E-06
23 Quintana Roo	1.72	0.89	2.55	0.83	0.42	1.79E-05
24 San Luis Potosí	2.51	1.59	3.43	0.92	0.47	2.20E-05
25 Sinaloa	1.41	0.68	2.13	0.73	0.37	1.38E-05
26 Sonora	3.37	2.47	4.26	0.89	0.46	2.08E-05
27 Tabasco	1.98	1.40	2.56	0.58	0.30	8.83E-06
28 Tamaulipas	2.51	1.77	3.25	0.74	0.38	1.43E-05
29 Tlaxcala	2.50	1.11	3.89	1.39	0.71	5.04E-05
30 Veracruz	2.75	2.13	3.38	0.62	0.32	1.02E-05
31 Yucatán	2.41	1.42	3.41	0.99	0.51	2.56E-05
32 Zacatecas	2.33	1.47	3.19	0.86	0.44	1.93E-05

Cuadro 37
Cambios de domicilio no reportados de ciudadanos en el padrón a otro estado

Estado	Valor numérico del indicador %	Intervalo de confianza (95%)		Precisión %	Error estándar %	Error cuadrático medio
		Límite inferior	Límite superior			
1 Aguascalientes	1.17	0.53	1.82	0.64	0.33	1.08E-05
2 Baja California	3.27	2.38	4.17	0.90	0.46	2.09E-05
3 Baja California Sur	0.81	0.30	1.33	0.51	0.26	6.89E-06
4 Campeche	2.98	1.85	4.10	1.12	0.57	3.28E-05
5 Coahuila	1.93	1.32	2.53	0.61	0.31	9.66E-06
6 Colima	3.01	1.97	4.06	1.04	0.53	2.84E-05
7 Chiapas	1.86	1.22	2.49	0.64	0.32	1.05E-05
8 Chihuahua	1.06	0.68	1.44	0.38	0.20	3.84E-06
9 Distrito Federal	3.39	2.70	4.08	0.69	0.35	1.25E-05
10 Durango	1.74	1.19	2.29	0.55	0.28	7.85E-06
11 Guanajuato	1.33	0.87	1.80	0.47	0.24	5.66E-06
12 Guerrero	2.17	1.60	2.74	0.57	0.29	8.54E-06
13 Hidalgo	2.21	0.78	3.64	1.43	0.73	5.30E-05
14 Jalisco	1.30	0.91	1.68	0.39	0.20	3.88E-06
15 México	2.23	1.43	3.03	0.80	0.41	1.66E-05
16 Michoacán	1.67	1.11	2.24	0.57	0.29	8.32E-06
17 Morelos	1.98	1.29	2.68	0.70	0.36	1.26E-05
18 Nayarit	2.34	1.36	3.32	0.98	0.50	2.50E-05
19 Nuevo León	1.09	0.64	1.55	0.46	0.23	5.41E-06
20 Oaxaca	2.04	1.18	2.91	0.87	0.44	1.95E-05
21 Puebla	1.46	0.98	1.95	0.48	0.25	6.12E-06
22 Querétaro	2.27	1.61	2.93	0.66	0.34	1.13E-05
23 Quintana Roo	3.92	2.88	4.95	1.04	0.53	2.81E-05
24 San Luis Potosí	2.77	1.61	3.92	1.16	0.59	3.48E-05
25 Sinaloa	3.00	1.68	4.32	1.32	0.68	4.56E-05
26 Sonora	2.52	1.66	3.38	0.86	0.44	1.93E-05
27 Tabasco	2.67	1.91	3.42	0.75	0.38	1.47E-05
28 Tamaulipas	1.53	1.03	2.02	0.49	0.25	6.31E-06
29 Tlaxcala	1.57	0.89	2.24	0.67	0.34	1.18E-05
30 Veracruz	2.74	2.15	3.34	0.60	0.31	9.37E-06
31 Yucatán	1.54	0.95	2.14	0.60	0.30	9.28E-06
32 Zacatecas	2.61	1.98	3.23	0.63	0.32	1.03E-05

Cuadro 38
Cambios de domicilio no reportados de ciudadanos en el padrón a otro país

Estado	Valor numérico del indicador %	Intervalo de confianza (95%)		Precisión %	Error estándar %	Error cuadrático medio
		Límite inferior	Límite superior			
1 Aguascalientes	3.90	3.02	4.77	0.87	0.45	1.99E-05
2 Baja California	5.82	4.77	6.88	1.06	0.54	2.91E-05
3 Baja California Sur	1.22	0.42	2.02	0.80	0.41	1.66E-05
4 Campeche	1.16	0.30	2.02	0.86	0.44	1.93E-05
5 Coahuila	2.81	1.95	3.66	0.86	0.44	1.90E-05
6 Colima	3.56	2.54	4.57	1.01	0.52	2.67E-05
7 Chiapas	1.84	1.23	2.45	0.61	0.31	9.64E-06
8 Chihuahua	6.94	5.48	8.40	1.46	0.74	5.53E-05
9 Distrito Federal	1.72	1.31	2.14	0.41	0.21	4.45E-06
10 Durango	4.52	3.39	5.66	1.14	0.58	3.36E-05
11 Guanajuato	5.95	4.07	7.83	1.88	0.96	9.21E-05
12 Guerrero	6.52	4.81	8.22	1.70	0.87	7.53E-05
13 Hidalgo	3.89	2.51	5.28	1.38	0.71	4.97E-05
14 Jalisco	5.71	4.12	7.30	1.59	0.81	6.58E-05
15 México	2.28	1.78	2.77	0.50	0.25	6.45E-06
16 Michoacán	5.86	4.57	7.14	1.28	0.66	4.30E-05
17 Morelos	9.07	6.58	11.56	2.49	1.27	1.62E-04
18 Nayarit	7.22	4.11	10.32	3.11	1.59	2.52E-04
19 Nuevo León	2.54	1.97	3.11	0.57	0.29	8.55E-06
20 Oaxaca	2.98	1.35	4.60	1.63	0.83	6.88E-05
21 Puebla	1.85	1.24	2.47	0.62	0.32	9.96E-06
22 Querétaro	2.13	1.14	3.13	0.99	0.51	2.57E-05
23 Quintana Roo	0.69	0.23	1.15	0.46	0.24	5.53E-06
24 San Luis Potosí	4.30	3.07	5.53	1.23	0.63	3.94E-05
25 Sinaloa	3.39	1.72	5.06	1.67	0.85	7.27E-05
26 Sonora	4.76	2.70	6.83	2.07	1.05	1.11E-04
27 Tabasco	1.42	0.88	1.97	0.55	0.28	7.84E-06
28 Tamaulipas	4.42	3.08	5.75	1.33	0.68	4.63E-05
29 Tlaxcala	3.04	2.24	3.84	0.80	0.41	1.66E-05
30 Veracruz	2.71	1.91	3.50	0.79	0.40	1.63E-05
31 Yucatán	1.41	0.09	2.73	1.32	0.67	4.55E-05
32 Zacatecas	8.88	6.34	11.42	2.54	1.30	1.68E-04

Cuadro 39
Cambios de domicilio no reportados de ciudadanos en el padrón y no se sabe a
donde fue el cambio de domicilio

Estado	Valor numérico del indicador %	Intervalo de confianza (95%)		Precisión %	Error estándar %	Error cuadrático medio
		Límite inferior	Límite superior			
1 Aguascalientes	4.09	2.55	5.63	1.54	0.79	6.17E-05
2 Baja California	6.79	5.41	8.18	1.39	0.71	5.01E-05
3 Baja California Sur	4.77	1.90	7.64	2.87	1.46	2.14E-04
4 Campeche	1.59	0.78	2.39	0.81	0.41	1.69E-05
5 Coahuila	3.20	1.98	4.41	1.21	0.62	3.83E-05
6 Colima	5.40	4.00	6.79	1.40	0.71	5.09E-05
7 Chiapas	2.17	1.43	2.90	0.74	0.38	1.41E-05
8 Chihuahua	6.12	4.69	7.54	1.42	0.73	5.26E-05
9 Distrito Federal	6.91	5.85	7.97	1.06	0.54	2.90E-05
10 Durango	2.43	1.82	3.04	0.61	0.31	9.72E-06
11 Guanajuato	2.26	1.56	2.96	0.70	0.36	1.29E-05
12 Guerrero	2.33	1.66	3.01	0.67	0.34	1.18E-05
13 Hidalgo	2.39	1.55	3.23	0.84	0.43	1.84E-05
14 Jalisco	4.09	3.42	4.76	0.67	0.34	1.16E-05
15 México	4.67	3.51	5.84	1.16	0.59	3.52E-05
16 Michoacán	1.38	0.67	2.09	0.71	0.36	1.32E-05
17 Morelos	3.01	1.46	4.56	1.55	0.79	6.25E-05
18 Nayarit	1.05	0.33	1.77	0.72	0.37	1.36E-05
19 Nuevo León	3.71	2.81	4.62	0.90	0.46	2.12E-05
20 Oaxaca	1.93	1.06	2.81	0.88	0.45	2.00E-05
21 Puebla	3.04	2.23	3.85	0.81	0.41	1.70E-05
22 Querétaro	1.97	0.87	3.07	1.10	0.56	3.13E-05
23 Quintana Roo	8.19	6.29	10.08	1.90	0.97	9.36E-05
24 San Luis Potosí	2.55	1.78	3.31	0.76	0.39	1.51E-05
25 Sinaloa	1.42	0.89	1.94	0.53	0.27	7.19E-06
26 Sonora	1.66	0.84	2.47	0.82	0.42	1.73E-05
27 Tabasco	2.29	1.46	3.12	0.83	0.42	1.80E-05
28 Tamaulipas	3.15	2.07	4.22	1.08	0.55	3.02E-05
29 Tlaxcala	2.32	1.20	3.44	1.12	0.57	3.26E-05
30 Veracruz	2.71	1.84	3.59	0.88	0.45	2.00E-05
31 Yucatán	1.43	0.94	1.92	0.49	0.25	6.27E-06
32 Zacatecas	1.11	0.59	1.63	0.52	0.27	7.08E-06

Cuadro 40
Residentes en la sección de la Lista Nominal

Estado	Valor numérico del indicador %	Intervalo de confianza (95%)		Precisión %	Error estándar %	Error cuadrático medio
		Límite inferior	Límite superior			
1 Aguascalientes	79.51	77.33	81.70	2.19	1.12	1.24E-04
2 Baja California	72.17	70.10	74.25	2.08	1.06	1.12E-04
3 Baja California Sur	76.87	73.18	80.55	3.69	1.88	3.54E-04
4 Campeche	83.97	81.64	86.31	2.34	1.19	1.42E-04
5 Coahuila	78.58	76.06	81.10	2.52	1.29	1.65E-04
6 Colima	76.02	73.67	78.37	2.35	1.20	1.44E-04
7 Chiapas	84.10	82.39	85.81	1.71	0.87	7.61E-05
8 Chihuahua	73.10	70.72	75.47	2.37	1.21	1.47E-04
9 Distrito Federal	85.26	83.76	86.76	1.50	0.76	5.85E-05
10 Durango	81.45	79.23	83.67	2.22	1.13	1.28E-04
11 Guanajuato	81.11	78.54	83.68	2.57	1.31	1.72E-04
12 Guerrero	79.47	77.25	81.69	2.22	1.13	1.28E-04
13 Hidalgo	85.39	82.77	88.02	2.63	1.34	1.80E-04
14 Jalisco	77.95	76.10	79.81	1.86	0.95	8.97E-05
15 México	83.19	80.84	85.55	2.36	1.20	1.45E-04
16 Michoacán	80.82	78.86	82.78	1.96	1.00	1.00E-04
17 Morelos	77.53	74.65	80.40	2.87	1.47	2.15E-04
18 Nayarit	77.14	75.16	79.11	1.98	1.01	1.02E-04
19 Nuevo León	77.46	75.90	79.03	1.56	0.80	6.37E-05
20 Oaxaca	86.36	83.50	89.22	2.86	1.46	2.13E-04
21 Puebla	85.82	84.11	87.54	1.72	0.88	7.69E-05
22 Querétaro	86.15	84.44	87.87	1.72	0.88	7.67E-05
23 Quintana Roo	77.76	74.76	80.77	3.01	1.53	2.35E-04
24 San Luis Potosí	81.35	79.04	83.65	2.31	1.18	1.38E-04
25 Sinaloa	74.14	69.34	78.94	4.80	2.45	6.00E-04
26 Sonora	74.86	72.60	77.12	2.26	1.15	1.33E-04
27 Tabasco	83.23	81.16	85.31	2.07	1.06	1.12E-04
28 Tamaulipas	79.33	77.07	81.60	2.27	1.16	1.34E-04
29 Tlaxcala	87.21	84.27	90.16	2.94	1.50	2.26E-04
30 Veracruz	83.05	81.64	84.47	1.41	0.72	5.21E-05
31 Yucatán	89.87	87.47	92.27	2.40	1.23	1.50E-04
32 Zacatecas	76.87	73.94	79.80	2.93	1.50	2.24E-04

Cuadro 41
Residentes en el domicilio de la Lista Nominal

Estado	Valor numérico del indicador %	Intervalo de confianza (95%)		Precisión %	Error estándar %	Error cuadrático medio
		Límite inferior	Límite superior			
1 Aguascalientes	73.25	70.19	76.31	3.06	1.56	2.44E-04
2 Baja California	60.31	58.05	62.58	2.26	1.15	1.33E-04
3 Baja California Sur	68.00	64.50	71.50	3.50	1.79	3.19E-04
4 Campeche	79.97	77.57	82.37	2.40	1.23	1.50E-04
5 Coahuila	70.60	67.58	73.63	3.03	1.54	2.38E-04
6 Colima	67.21	64.92	69.49	2.29	1.17	1.36E-04
7 Chiapas	78.62	76.61	80.62	2.00	1.02	1.04E-04
8 Chihuahua	63.82	61.24	66.41	2.59	1.32	1.74E-04
9 Distrito Federal	75.39	73.71	77.08	1.69	0.86	7.41E-05
10 Durango	76.22	74.14	78.30	2.08	1.06	1.12E-04
11 Guanajuato	75.17	72.53	77.81	2.64	1.35	1.82E-04
12 Guerrero	74.20	72.09	76.31	2.11	1.07	1.16E-04
13 Hidalgo	80.49	77.50	83.48	2.99	1.53	2.33E-04
14 Jalisco	68.74	66.96	70.52	1.78	0.91	8.24E-05
15 México	76.36	74.35	78.38	2.01	1.03	1.06E-04
16 Michoacán	75.96	73.87	78.04	2.08	1.06	1.13E-04
17 Morelos	70.66	68.13	73.19	2.53	1.29	1.67E-04
18 Nayarit	71.50	68.53	74.48	2.97	1.52	2.30E-04
19 Nuevo León	71.15	69.53	72.78	1.62	0.83	6.85E-05
20 Oaxaca	81.26	77.41	85.11	3.85	1.97	3.86E-04
21 Puebla	77.88	75.88	79.89	2.01	1.02	1.05E-04
22 Querétaro	80.17	77.10	83.25	3.07	1.57	2.46E-04
23 Quintana Roo	65.97	63.10	68.84	2.87	1.46	2.14E-04
24 San Luis Potosí	77.03	74.90	79.17	2.13	1.09	1.19E-04
25 Sinaloa	71.51	66.64	76.38	4.87	2.48	6.17E-04
26 Sonora	68.76	65.81	71.72	2.95	1.51	2.27E-04
27 Tabasco	79.77	77.71	81.84	2.07	1.05	1.11E-04
28 Tamaulipas	70.63	67.87	73.40	2.77	1.41	1.99E-04
29 Tlaxcala	81.19	77.44	84.93	3.74	1.91	3.65E-04
30 Veracruz	77.79	76.19	79.39	1.60	0.82	6.66E-05
31 Yucatán	81.72	78.81	84.62	2.91	1.48	2.20E-04
32 Zacatecas	73.16	70.18	76.15	2.98	1.52	2.32E-04

Cuadro 42
Fallecidos en Lista Nominal

Estado	Valor numérico del indicador %	Intervalo de confianza (95%)		Precisión %	Error estándar %	Error cuadrático medio
		Límite inferior	Límite superior			
1 Aguascalientes	1.05	0.41	1.69	0.64	0.33	1.07E-05
2 Baja California	1.68	1.05	2.32	0.63	0.32	1.04E-05
3 Baja California Sur	1.48	0.08	2.88	1.40	0.71	5.11E-05
4 Campeche	1.55	0.92	2.19	0.63	0.32	1.05E-05
5 Coahuila	1.56	1.02	2.10	0.54	0.28	7.59E-06
6 Colima	1.09	0.46	1.71	0.63	0.32	1.03E-05
7 Chiapas	1.61	1.13	2.09	0.48	0.24	5.96E-06
8 Chihuahua	2.74	2.15	3.34	0.60	0.30	9.22E-06
9 Distrito Federal	1.78	1.28	2.28	0.50	0.26	6.51E-06
10 Durango	2.83	2.05	3.61	0.78	0.40	1.58E-05
11 Guanajuato	0.99	0.63	1.36	0.36	0.19	3.46E-06
12 Guerrero	3.55	2.73	4.37	0.82	0.42	1.75E-05
13 Hidalgo	1.70	1.14	2.27	0.57	0.29	8.33E-06
14 Jalisco	1.23	0.86	1.59	0.37	0.19	3.53E-06
15 México	1.43	0.84	2.02	0.59	0.30	8.97E-06
16 Michoacán	1.57	1.05	2.10	0.52	0.27	7.07E-06
17 Morelos	1.67	1.03	2.31	0.64	0.33	1.06E-05
18 Nayarit	2.03	1.27	2.79	0.76	0.39	1.50E-05
19 Nuevo León	1.20	0.85	1.55	0.35	0.18	3.23E-06
20 Oaxaca	1.47	0.90	2.05	0.57	0.29	8.58E-06
21 Puebla	1.50	1.00	2.00	0.50	0.26	6.58E-06
22 Querétaro	0.91	0.26	1.56	0.65	0.33	1.11E-05
23 Quintana Roo	0.74	0.08	1.41	0.66	0.34	1.15E-05
24 San Luis Potosí	0.76	0.32	1.20	0.44	0.22	5.06E-06
25 Sinaloa	1.76	0.62	2.90	1.14	0.58	3.38E-05
26 Sonora	1.58	0.78	2.38	0.80	0.41	1.67E-05
27 Tabasco	1.49	0.80	2.19	0.70	0.36	1.26E-05
28 Tamaulipas	1.45	0.94	1.96	0.51	0.26	6.68E-06
29 Tlaxcala	0.51	0.00	1.07	0.56	0.29	8.14E-06
30 Veracruz	1.11	0.79	1.43	0.32	0.16	2.70E-06
31 Yucatán	0.39	0.02	0.76	0.37	0.19	3.59E-06
32 Zacatecas	1.17	0.68	1.66	0.49	0.25	6.27E-06

Cuadro 43
Error en sección de los registros en Lista Nominal

Estado	Valor numérico del indicador %	Intervalo de confianza (95%)		Precisión %	Error estándar %	Error cuadrático medio
		Límite inferior	Límite superior			
1 Aguascalientes	0.31	0.01	0.62	0.31	0.16	2.45E-06
2 Baja California	1.36	0.82	1.90	0.54	0.28	7.59E-06
3 Baja California Sur	1.24	0.19	2.29	1.05	0.54	2.87E-05
4 Campeche	0.80	0.31	1.28	0.49	0.25	6.12E-06
5 Coahuila	0.67	0.25	1.10	0.42	0.22	4.69E-06
6 Colima	0.79	0.27	1.32	0.53	0.27	7.28E-06
7 Chiapas	0.65	0.28	1.02	0.37	0.19	3.56E-06
8 Chihuahua	1.35	0.78	1.92	0.57	0.29	8.43E-06
9 Distrito Federal	1.67	1.11	2.23	0.56	0.29	8.22E-06
10 Durango	1.03	0.42	1.65	0.62	0.31	9.87E-06
11 Guanajuato	0.72	0.34	1.09	0.38	0.19	3.68E-06
12 Guerrero	1.05	0.58	1.52	0.47	0.24	5.77E-06
13 Hidalgo	0.31	0.04	0.58	0.27	0.14	1.95E-06
14 Jalisco	1.26	0.72	1.79	0.53	0.27	7.44E-06
15 México	2.70	1.52	3.87	1.17	0.60	3.59E-05
16 Michoacán	1.16	0.23	2.08	0.93	0.47	2.23E-05
17 Morelos	1.11	0.51	1.71	0.60	0.31	9.33E-06
18 Nayarit	0.99	0.03	1.95	0.96	0.49	2.38E-05
19 Nuevo León	1.11	0.69	1.54	0.42	0.22	4.67E-06
20 Oaxaca	1.17	0.21	2.12	0.95	0.49	2.37E-05
21 Puebla	1.16	0.61	1.71	0.55	0.28	7.81E-06
22 Querétaro	0.94	0.40	1.49	0.55	0.28	7.75E-06
23 Quintana Roo	0.28	0.06	0.50	0.22	0.11	1.28E-06
24 San Luis Potosí	0.13	0.00	0.29	0.16	0.08	6.34E-07
25 Sinaloa	2.89	0.50	5.29	2.40	1.22	1.49E-04
26 Sonora	2.32	1.44	3.20	0.88	0.45	2.00E-05
27 Tabasco	1.17	0.49	1.85	0.68	0.35	1.21E-05
28 Tamaulipas	0.68	0.29	1.06	0.39	0.20	3.90E-06
29 Tlaxcala	0.68	0.00	1.51	0.83	0.42	1.80E-05
30 Veracruz	1.16	0.59	1.74	0.57	0.29	8.50E-06
31 Yucatán	1.78	0.54	3.02	1.24	0.63	3.99E-05
32 Zacatecas	0.30	0.05	0.55	0.25	0.13	1.60E-06

Cuadro 44
Domicilios no localizados de los ciudadanos en Lista Nominal

Estado	Valor numérico del indicador %	Intervalo de confianza (95%)		Precisión %	Error estándar %	Error cuadrático medio
		Límite inferior	Límite superior			
1 Aguascalientes	0.09	0.00	0.21	0.12	0.06	3.86E-07
2 Baja California	1.58	0.74	2.41	0.84	0.43	1.83E-05
3 Baja California Sur	2.83	1.19	4.47	1.64	0.84	6.99E-05
4 Campeche	1.02	0.47	1.58	0.55	0.28	7.99E-06
5 Coahuila	1.51	0.82	2.20	0.69	0.35	1.23E-05
6 Colima	0.00	0.00	0.00	0.00	0.00	0.00E+00
7 Chiapas	1.28	0.72	1.84	0.56	0.29	8.20E-06
8 Chihuahua	0.95	0.09	1.82	0.86	0.44	1.93E-05
9 Distrito Federal	0.56	0.29	0.83	0.27	0.14	1.88E-06
10 Durango	0.68	0.29	1.06	0.38	0.20	3.85E-06
11 Guanajuato	0.27	0.08	0.46	0.19	0.10	9.24E-07
12 Guerrero	2.57	1.62	3.52	0.95	0.48	2.34E-05
13 Hidalgo	0.29	0.06	0.52	0.23	0.12	1.40E-06
14 Jalisco	1.10	0.47	1.72	0.62	0.32	1.01E-05
15 México	0.38	0.09	0.67	0.29	0.15	2.20E-06
16 Michoacán	0.84	0.33	1.36	0.51	0.26	6.87E-06
17 Morelos	1.31	0.60	2.03	0.72	0.36	1.33E-05
18 Nayarit	0.83	0.15	1.51	0.68	0.35	1.21E-05
19 Nuevo León	0.10	0.00	0.21	0.11	0.05	3.00E-07
20 Oaxaca	1.13	0.35	1.92	0.78	0.40	1.60E-05
21 Puebla	0.72	0.38	1.06	0.34	0.17	3.03E-06
22 Querétaro	0.35	0.03	0.67	0.32	0.16	2.70E-06
23 Quintana Roo	0.26	0.00	0.55	0.29	0.15	2.21E-06
24 San Luis Potosí	0.00	0.00	0.00	0.00	0.00	0.00E+00
25 Sinaloa	0.60	0.12	1.07	0.48	0.24	5.89E-06
26 Sonora	1.03	0.42	1.64	0.61	0.31	9.64E-06
27 Tabasco	0.67	0.30	1.04	0.37	0.19	3.49E-06
28 Tamaulipas	0.61	0.36	0.86	0.25	0.13	1.60E-06
29 Tlaxcala	2.17	0.49	3.84	1.67	0.85	7.27E-05
30 Veracruz	1.00	0.65	1.35	0.35	0.18	3.25E-06
31 Yucatán	0.83	0.00	1.82	0.99	0.51	2.56E-05
32 Zacatecas	0.31	0.06	0.55	0.24	0.12	1.55E-06

Cuadro 45
Ciudadanos no reconocidos con registro en Lista Nominal

Estado	Valor numérico del indicador %	Intervalo de confianza (95%)		Precisión %	Error estándar %	Error cuadrático medio
		Límite inferior	Límite superior			
1 Aguascalientes	0.79	0.32	1.25	0.46	0.24	5.62E-06
2 Baja California	5.70	4.48	6.93	1.23	0.63	3.93E-05
3 Baja California Sur	5.21	3.50	6.92	1.71	0.87	7.61E-05
4 Campeche	1.75	1.13	2.37	0.62	0.32	1.00E-05
5 Coahuila	3.13	1.99	4.26	1.14	0.58	3.36E-05
6 Colima	0.27	0.00	0.63	0.36	0.18	3.37E-06
7 Chiapas	1.79	1.15	2.43	0.64	0.33	1.07E-05
8 Chihuahua	2.92	2.01	3.83	0.91	0.46	2.16E-05
9 Distrito Federal	3.28	2.54	4.02	0.74	0.38	1.43E-05
10 Durango	1.65	1.13	2.17	0.52	0.27	7.05E-06
11 Guanajuato	1.28	0.87	1.68	0.40	0.21	4.26E-06
12 Guerrero	3.15	2.33	3.98	0.83	0.42	1.78E-05
13 Hidalgo	0.45	0.23	0.67	0.22	0.11	1.26E-06
14 Jalisco	3.03	2.34	3.71	0.69	0.35	1.23E-05
15 México	0.62	0.37	0.88	0.25	0.13	1.68E-06
16 Michoacán	1.24	0.64	1.83	0.60	0.30	9.25E-06
17 Morelos	2.56	1.42	3.70	1.14	0.58	3.41E-05
18 Nayarit	1.76	0.64	2.87	1.11	0.57	3.23E-05
19 Nuevo León	1.16	0.64	1.67	0.51	0.26	6.87E-06
20 Oaxaca	1.31	0.51	2.11	0.80	0.41	1.68E-05
21 Puebla	2.30	1.68	2.91	0.62	0.32	9.92E-06
22 Querétaro	1.85	0.78	2.91	1.06	0.54	2.93E-05
23 Quintana Roo	2.54	1.63	3.45	0.91	0.46	2.15E-05
24 San Luis Potosí	0.00	0.00	0.00	0.00	0.00	0.00E+00
25 Sinaloa	1.20	0.58	1.83	0.63	0.32	1.02E-05
26 Sonora	2.55	1.60	3.50	0.95	0.49	2.36E-05
27 Tabasco	1.03	0.62	1.45	0.42	0.21	4.59E-06
28 Tamaulipas	4.64	3.59	5.69	1.05	0.54	2.87E-05
29 Tlaxcala	3.04	1.26	4.83	1.79	0.91	8.32E-05
30 Veracruz	1.46	1.02	1.91	0.44	0.23	5.07E-06
31 Yucatán	1.25	0.23	2.27	1.02	0.52	2.69E-05
32 Zacatecas	1.07	0.55	1.59	0.52	0.27	7.05E-06

Cuadro 46
Ciudadanos en Lista Nominal que nunca han vivido en el domicilio de registro

Estado	Valor numérico del indicador %	Intervalo de confianza (95%)		Precisión %	Error estándar %	Error cuadrático medio
		Límite inferior	Límite superior			
1 Aguascalientes	0.23	0.00	0.48	0.26	0.13	1.71E-06
2 Baja California	0.50	0.27	0.73	0.23	0.12	1.39E-06
3 Baja California Sur	0.22	0.01	0.44	0.22	0.11	1.24E-06
4 Campeche	0.32	0.04	0.60	0.28	0.14	2.08E-06
5 Coahuila	0.38	0.03	0.74	0.36	0.18	3.30E-06
6 Colima	0.25	0.00	0.52	0.27	0.14	1.90E-06
7 Chiapas	0.09	0.00	0.19	0.10	0.05	2.54E-07
8 Chihuahua	0.43	0.18	0.67	0.25	0.13	1.60E-06
9 Distrito Federal	0.56	0.27	0.85	0.29	0.15	2.19E-06
10 Durango	0.21	0.05	0.38	0.17	0.09	7.31E-07
11 Guanajuato	0.36	0.11	0.61	0.25	0.13	1.64E-06
12 Guerrero	0.25	0.08	0.42	0.17	0.09	7.40E-07
13 Hidalgo	0.20	0.00	0.49	0.28	0.14	2.08E-06
14 Jalisco	0.36	0.14	0.58	0.22	0.11	1.21E-06
15 México	0.20	0.05	0.35	0.15	0.07	5.60E-07
16 Michoacán	0.47	0.18	0.76	0.29	0.15	2.18E-06
17 Morelos	0.55	0.03	1.07	0.52	0.27	7.14E-06
18 Nayarit	0.54	0.03	1.04	0.51	0.26	6.70E-06
19 Nuevo León	0.23	0.04	0.42	0.19	0.10	9.16E-07
20 Oaxaca	0.28	0.00	0.57	0.29	0.15	2.26E-06
21 Puebla	0.48	0.12	0.85	0.36	0.19	3.43E-06
22 Querétaro	0.49	0.00	1.00	0.51	0.26	6.86E-06
23 Quintana Roo	0.90	0.36	1.44	0.54	0.28	7.68E-06
24 San Luis Potosí	0.06	0.00	0.17	0.11	0.06	3.16E-07
25 Sinaloa	1.03	0.00	2.71	1.68	0.86	7.34E-05
26 Sonora	0.43	0.00	0.89	0.46	0.23	5.51E-06
27 Tabasco	0.44	0.11	0.76	0.33	0.17	2.78E-06
28 Tamaulipas	0.48	0.12	0.85	0.37	0.19	3.48E-06
29 Tlaxcala	0.41	0.00	0.95	0.54	0.27	7.56E-06
30 Veracruz	0.32	0.13	0.51	0.19	0.10	9.09E-07
31 Yucatán	0.05	0.00	0.13	0.07	0.04	1.41E-07
32 Zacatecas	0.20	0.01	0.39	0.19	0.10	9.42E-07

Cuadro 47
Ciudadanos en Lista Nominal no reconocidos con domicilio de registro en una vivienda habitada

Estado	Valor numérico del indicador %	Intervalo de confianza (95%)		Precisión %	Error estándar %	Error cuadrático medio
		Límite inferior	Límite superior			
1 Aguascalientes	0.38	0.01	0.74	0.36	0.18	3.41E-06
2 Baja California	3.70	2.70	4.69	0.99	0.51	2.56E-05
3 Baja California Sur	2.56	1.38	3.73	1.17	0.60	3.58E-05
4 Campeche	0.55	0.23	0.87	0.32	0.16	2.68E-06
5 Coahuila	1.29	0.66	1.92	0.63	0.32	1.04E-05
6 Colima	0.27	0.00	0.63	0.36	0.18	3.37E-06
7 Chiapas	0.56	0.19	0.94	0.37	0.19	3.63E-06
8 Chihuahua	1.61	1.03	2.19	0.58	0.30	8.83E-06
9 Distrito Federal	2.03	1.39	2.67	0.64	0.33	1.06E-05
10 Durango	0.69	0.38	1.01	0.32	0.16	2.60E-06
11 Guanajuato	0.79	0.45	1.12	0.33	0.17	2.92E-06
12 Guerrero	0.58	0.31	0.84	0.27	0.14	1.84E-06
13 Hidalgo	0.17	0.03	0.31	0.14	0.07	5.12E-07
14 Jalisco	1.80	1.25	2.35	0.55	0.28	7.87E-06
15 México	0.31	0.14	0.49	0.17	0.09	7.95E-07
16 Michoacán	0.28	0.15	0.41	0.13	0.07	4.42E-07
17 Morelos	1.15	0.21	2.09	0.94	0.48	2.31E-05
18 Nayarit	0.90	0.03	1.77	0.87	0.44	1.97E-05
19 Nuevo León	0.67	0.31	1.04	0.36	0.19	3.43E-06
20 Oaxaca	0.22	0.06	0.38	0.16	0.08	6.82E-07
21 Puebla	1.47	0.93	2.01	0.54	0.28	7.68E-06
22 Querétaro	1.23	0.38	2.07	0.84	0.43	1.85E-05
23 Quintana Roo	1.80	0.79	2.80	1.00	0.51	2.62E-05
24 San Luis Potosí	0.00	0.00	0.00	0.00	0.00	0.00E+00
25 Sinaloa	0.58	0.18	0.98	0.40	0.20	4.16E-06
26 Sonora	1.23	0.59	1.88	0.65	0.33	1.09E-05
27 Tabasco	0.29	0.11	0.46	0.18	0.09	8.26E-07
28 Tamaulipas	2.30	1.42	3.18	0.88	0.45	2.02E-05
29 Tlaxcala	1.02	0.22	1.81	0.80	0.41	1.65E-05
30 Veracruz	0.46	0.13	0.79	0.33	0.17	2.87E-06
31 Yucatán	0.34	0.11	0.57	0.23	0.12	1.36E-06
32 Zacatecas	0.67	0.30	1.04	0.37	0.19	3.52E-06

Cuadro 48
Ciudadanos en Lista Nominal no reconocidos con domicilio de registro en un predio no habitado

Estado	Valor numérico del indicador %	Intervalo de confianza (95%)		Precisión %	Error estándar %	Error cuadrático medio
		Límite inferior	Límite superior			
1 Aguascalientes	0.36	0.03	0.70	0.34	0.17	2.93E-06
2 Baja California	0.79	0.39	1.19	0.40	0.20	4.12E-06
3 Baja California Sur	0.26	0.00	0.53	0.26	0.13	1.81E-06
4 Campeche	0.31	0.00	0.63	0.32	0.16	2.62E-06
5 Coahuila	0.57	0.07	1.07	0.50	0.25	6.42E-06
6 Colima	0.00	0.00	0.00	0.00	0.00	0.00E+00
7 Chiapas	0.14	0.00	0.28	0.14	0.07	5.06E-07
8 Chihuahua	0.46	0.21	0.70	0.24	0.12	1.54E-06
9 Distrito Federal	0.80	0.50	1.09	0.30	0.15	2.28E-06
10 Durango	0.29	0.07	0.51	0.22	0.11	1.25E-06
11 Guanajuato	0.29	0.10	0.48	0.19	0.10	9.30E-07
12 Guerrero	0.46	0.14	0.79	0.33	0.17	2.77E-06
13 Hidalgo	0.01	0.00	0.04	0.03	0.01	1.77E-08
14 Jalisco	0.49	0.27	0.72	0.23	0.11	1.32E-06
15 México	0.11	0.00	0.23	0.13	0.06	4.13E-07
16 Michoacán	0.12	0.01	0.22	0.10	0.05	2.80E-07
17 Morelos	0.11	0.00	0.24	0.13	0.07	4.48E-07
18 Nayarit	0.03	0.00	0.09	0.06	0.03	9.47E-08
19 Nuevo León	0.38	0.09	0.68	0.30	0.15	2.32E-06
20 Oaxaca	0.15	0.03	0.28	0.13	0.06	4.08E-07
21 Puebla	0.20	0.04	0.36	0.16	0.08	6.35E-07
22 Querétaro	0.32	0.07	0.58	0.25	0.13	1.68E-06
23 Quintana Roo	0.49	0.08	0.89	0.40	0.21	4.24E-06
24 San Luis Potosí	0.00	0.00	0.00	0.00	0.00	0.00E+00
25 Sinaloa	0.05	0.00	0.10	0.05	0.03	6.47E-08
26 Sonora	0.52	0.05	0.98	0.46	0.24	5.62E-06
27 Tabasco	0.11	0.00	0.25	0.13	0.07	4.72E-07
28 Tamaulipas	1.76	0.66	2.86	1.10	0.56	3.14E-05
29 Tlaxcala	0.23	0.05	0.42	0.18	0.09	8.71E-07
30 Veracruz	0.11	0.00	0.27	0.16	0.08	6.40E-07
31 Yucatán	0.11	0.01	0.21	0.10	0.05	2.56E-07
32 Zacatecas	0.15	0.00	0.30	0.15	0.08	5.89E-07

Cuadro 49
Cambios de domicilio no reportados de ciudadanos en Lista Nominal

Estado	Valor numérico del indicador %	Intervalo de confianza (95%)		Precisión %	Error estándar %	Error cuadrático medio
		Límite inferior	Límite superior			
1 Aguascalientes	24.78	22.01	27.54	2.77	1.41	1.99E-04
2 Baja California	33.98	31.93	36.02	2.05	1.04	1.09E-04
3 Baja California Sur	27.21	23.14	31.29	4.07	2.08	4.32E-04
4 Campeche	16.63	14.37	18.89	2.26	1.15	1.33E-04
5 Coahuila	25.49	23.20	27.79	2.29	1.17	1.37E-04
6 Colima	30.27	28.08	32.47	2.20	1.12	1.25E-04
7 Chiapas	18.45	16.43	20.46	2.02	1.03	1.06E-04
8 Chihuahua	30.22	27.99	32.45	2.23	1.14	1.30E-04
9 Distrito Federal	18.53	16.88	20.17	1.65	0.84	7.07E-05
10 Durango	19.23	17.19	21.27	2.04	1.04	1.08E-04
11 Guanajuato	22.31	19.71	24.91	2.60	1.33	1.76E-04
12 Guerrero	20.21	18.23	22.19	1.98	1.01	1.02E-04
13 Hidalgo	16.72	13.43	20.00	3.28	1.68	2.81E-04
14 Jalisco	27.47	25.64	29.29	1.82	0.93	8.64E-05
15 México	19.47	17.91	21.03	1.56	0.79	6.31E-05
16 Michoacán	20.73	18.75	22.71	1.98	1.01	1.02E-04
17 Morelos	25.77	23.29	28.24	2.47	1.26	1.59E-04
18 Nayarit	23.95	20.46	27.45	3.49	1.78	3.18E-04
19 Nuevo León	25.67	24.15	27.19	1.52	0.77	5.98E-05
20 Oaxaca	15.58	12.09	19.06	3.48	1.78	3.16E-04
21 Puebla	17.83	15.95	19.70	1.88	0.96	9.19E-05
22 Querétaro	16.68	14.39	18.97	2.29	1.17	1.36E-04
23 Quintana Roo	30.26	27.50	33.02	2.76	1.41	1.98E-04
24 San Luis Potosí	22.00	19.82	24.17	2.17	1.11	1.23E-04
25 Sinaloa	22.88	18.74	27.02	4.14	2.11	4.46E-04
26 Sonora	26.57	23.22	29.92	3.35	1.71	2.92E-04
27 Tabasco	17.04	15.10	18.98	1.94	0.99	9.78E-05
28 Tamaulipas	23.94	21.08	26.81	2.87	1.46	2.14E-04
29 Tlaxcala	16.12	12.99	19.25	3.13	1.60	2.55E-04
30 Veracruz	19.57	17.89	21.26	1.68	0.86	7.37E-05
31 Yucatán	16.17	13.69	18.64	2.48	1.26	1.60E-04
32 Zacatecas	24.60	21.89	27.31	2.71	1.38	1.91E-04

Cuadro 50
Cambios de domicilio no reportados de ciudadanos
en Lista Nominal al mismo municipio

Estado	Valor numérico del indicador %	Intervalo de confianza (95%)		Precisión %	Error estándar %	Error cuadrático medio
		Límite inferior	Límite superior			
1 Aguascalientes	13.10	11.00	15.21	2.11	1.08	1.16E-04
2 Baja California	16.44	14.24	18.63	2.19	1.12	1.25E-04
3 Baja California Sur	16.06	13.58	18.54	2.48	1.27	1.60E-04
4 Campeche	8.90	7.49	10.32	1.42	0.72	5.22E-05
5 Coahuila	14.24	12.14	16.35	2.10	1.07	1.15E-04
6 Colima	15.26	13.28	17.23	1.97	1.01	1.01E-04
7 Chiapas	9.18	7.83	10.52	1.35	0.69	4.73E-05
8 Chihuahua	13.06	11.09	15.02	1.97	1.00	1.01E-04
9 Distrito Federal	4.12	3.26	4.98	0.86	0.44	1.93E-05
10 Durango	8.95	7.36	10.53	1.58	0.81	6.53E-05
11 Guanajuato	11.82	10.43	13.20	1.39	0.71	5.01E-05
12 Guerrero	7.29	6.12	8.46	1.17	0.60	3.56E-05
13 Hidalgo	6.32	4.37	8.27	1.95	1.00	9.90E-05
14 Jalisco	11.41	9.98	12.84	1.43	0.73	5.33E-05
15 México	6.93	5.83	8.02	1.09	0.56	3.11E-05
16 Michoacán	9.93	8.51	11.35	1.42	0.72	5.26E-05
17 Morelos	8.45	6.74	10.16	1.71	0.87	7.59E-05
18 Nayarit	11.48	6.61	16.35	4.87	2.48	6.17E-04
19 Nuevo León	10.53	9.37	11.70	1.17	0.60	3.54E-05
20 Oaxaca	5.23	3.45	7.00	1.78	0.91	8.21E-05
21 Puebla	9.09	7.65	10.53	1.44	0.73	5.40E-05
22 Querétaro	9.05	7.72	10.38	1.33	0.68	4.61E-05
23 Quintana Roo	15.05	12.92	17.18	2.13	1.09	1.18E-04
24 San Luis Potosí	9.59	7.88	11.31	1.71	0.87	7.63E-05
25 Sinaloa	13.66	9.27	18.05	4.39	2.24	5.02E-04
26 Sonora	14.12	11.95	16.29	2.17	1.11	1.22E-04
27 Tabasco	8.54	7.09	9.99	1.45	0.74	5.49E-05
28 Tamaulipas	12.04	9.76	14.33	2.29	1.17	1.36E-04
29 Tlaxcala	6.50	4.59	8.41	1.91	0.97	9.49E-05
30 Veracruz	8.54	7.52	9.57	1.03	0.53	2.76E-05
31 Yucatán	9.15	7.12	11.18	2.03	1.03	1.07E-04
32 Zacatecas	9.55	7.70	11.41	1.85	0.95	8.95E-05

Cuadro 51
Cambios de domicilio no reportados de ciudadanos en Lista Nominal a otro municipio dentro del mismo estado

Estado	Valor numérico del indicador %	Intervalo de confianza (95%)		Precisión %	Error estándar %	Error cuadrático medio
		Límite inferior	Límite superior			
1 Aguascalientes	1.81	1.05	2.58	0.77	0.39	1.53E-05
2 Baja California	1.33	0.81	1.84	0.51	0.26	6.78E-06
3 Baja California Sur	4.41	0.99	7.84	3.42	1.75	3.05E-04
4 Campeche	2.07	1.33	2.81	0.74	0.38	1.42E-05
5 Coahuila	3.08	2.15	4.00	0.93	0.47	2.23E-05
6 Colima	2.97	2.16	3.77	0.80	0.41	1.68E-05
7 Chiapas	3.30	2.57	4.02	0.72	0.37	1.36E-05
8 Chihuahua	2.64	1.51	3.77	1.13	0.58	3.31E-05
9 Distrito Federal	2.30	1.58	3.02	0.72	0.37	1.35E-05
10 Durango	1.42	0.85	2.00	0.57	0.29	8.56E-06
11 Guanajuato	0.86	0.48	1.24	0.38	0.19	3.74E-06
12 Guerrero	1.58	1.02	2.15	0.56	0.29	8.28E-06
13 Hidalgo	1.82	1.24	2.40	0.58	0.30	8.82E-06
14 Jalisco	4.83	4.01	5.64	0.81	0.41	1.72E-05
15 México	3.29	2.63	3.95	0.66	0.34	1.14E-05
16 Michoacán	1.81	1.23	2.39	0.58	0.30	8.71E-06
17 Morelos	3.01	1.82	4.21	1.19	0.61	3.71E-05
18 Nayarit	1.52	0.77	2.27	0.75	0.38	1.46E-05
19 Nuevo León	7.68	6.49	8.86	1.19	0.61	3.67E-05
20 Oaxaca	3.12	1.80	4.44	1.32	0.67	4.54E-05
21 Puebla	2.26	1.49	3.02	0.76	0.39	1.52E-05
22 Querétaro	1.07	0.73	1.40	0.33	0.17	2.88E-06
23 Quintana Roo	1.83	0.95	2.72	0.89	0.45	2.05E-05
24 San Luis Potosí	2.56	1.62	3.51	0.95	0.48	2.33E-05
25 Sinaloa	1.43	0.69	2.17	0.74	0.38	1.42E-05
26 Sonora	3.40	2.46	4.35	0.94	0.48	2.32E-05
27 Tabasco	2.02	1.42	2.62	0.60	0.31	9.33E-06
28 Tamaulipas	2.57	1.81	3.33	0.76	0.39	1.50E-05
29 Tlaxcala	2.51	1.17	3.84	1.33	0.68	4.63E-05
30 Veracruz	2.82	2.17	3.46	0.64	0.33	1.08E-05
31 Yucatán	2.50	1.48	3.52	1.02	0.52	2.71E-05
32 Zacatecas	2.34	1.51	3.16	0.82	0.42	1.76E-05

Cuadro 52
Cambios de domicilio no reportados de ciudadanos
en Lista Nominal a otro estado

Estado	Valor numérico del indicador %	Intervalo de confianza (95%)		Precisión %	Error estándar %	Error cuadrático medio
		Límite inferior	Límite superior			
1 Aguascalientes	1.28	0.59	1.96	0.69	0.35	1.23E-05
2 Baja California	3.36	2.45	4.26	0.91	0.46	2.15E-05
3 Baja California Sur	0.84	0.32	1.36	0.52	0.27	7.09E-06
4 Campeche	3.01	1.89	4.14	1.13	0.57	3.30E-05
5 Coahuila	2.00	1.37	2.64	0.63	0.32	1.04E-05
6 Colima	3.01	1.99	4.02	1.02	0.52	2.70E-05
7 Chiapas	1.86	1.20	2.53	0.67	0.34	1.15E-05
8 Chihuahua	1.09	0.69	1.49	0.40	0.20	4.19E-06
9 Distrito Federal	3.44	2.73	4.15	0.71	0.36	1.32E-05
10 Durango	1.73	1.10	2.36	0.63	0.32	1.03E-05
11 Guanajuato	1.38	0.90	1.86	0.48	0.24	6.00E-06
12 Guerrero	2.25	1.65	2.84	0.60	0.30	9.22E-06
13 Hidalgo	2.30	0.82	3.78	1.48	0.76	5.71E-05
14 Jalisco	1.32	0.92	1.72	0.40	0.20	4.09E-06
15 México	2.27	1.45	3.08	0.82	0.42	1.74E-05
16 Michoacán	1.71	1.13	2.29	0.58	0.30	8.85E-06
17 Morelos	1.94	1.20	2.68	0.74	0.38	1.43E-05
18 Nayarit	2.42	1.40	3.44	1.02	0.52	2.72E-05
19 Nuevo León	1.02	0.60	1.44	0.42	0.21	4.56E-06
20 Oaxaca	2.14	1.27	3.00	0.86	0.44	1.94E-05
21 Puebla	1.51	1.00	2.01	0.50	0.26	6.58E-06
22 Querétaro	2.36	1.67	3.04	0.69	0.35	1.22E-05
23 Quintana Roo	4.17	3.05	5.29	1.12	0.57	3.27E-05
24 San Luis Potosí	2.80	1.61	3.98	1.19	0.61	3.67E-05
25 Sinaloa	3.05	1.69	4.41	1.36	0.69	4.79E-05
26 Sonora	2.59	1.69	3.50	0.90	0.46	2.13E-05
27 Tabasco	2.74	1.97	3.52	0.77	0.39	1.56E-05
28 Tamaulipas	1.57	1.06	2.08	0.51	0.26	6.78E-06
29 Tlaxcala	1.57	0.88	2.26	0.69	0.35	1.23E-05
30 Veracruz	2.81	2.20	3.43	0.61	0.31	9.84E-06
31 Yucatán	1.60	0.97	2.23	0.63	0.32	1.03E-05
32 Zacatecas	2.67	2.03	3.31	0.64	0.33	1.07E-05

Cuadro 53
Cambios de domicilio no reportados de ciudadanos en
Lista Nominal a otro país

Estado	Valor numérico del indicador %	Intervalo de confianza (95%)		Precisión %	Error estándar %	Error cuadrático medio
		Límite inferior	Límite superior			
1 Aguascalientes	4.13	3.22	5.04	0.91	0.46	2.15E-05
2 Baja California	5.97	4.91	7.03	1.06	0.54	2.92E-05
3 Baja California Sur	1.25	0.43	2.07	0.82	0.42	1.75E-05
4 Campeche	1.07	0.24	1.91	0.83	0.43	1.81E-05
5 Coahuila	2.92	2.03	3.81	0.89	0.45	2.07E-05
6 Colima	3.59	2.52	4.67	1.08	0.55	3.01E-05
7 Chiapas	1.93	1.29	2.57	0.64	0.33	1.06E-05
8 Chihuahua	7.19	5.70	8.69	1.49	0.76	5.82E-05
9 Distrito Federal	1.67	1.26	2.08	0.41	0.21	4.36E-06
10 Durango	4.60	3.46	5.74	1.14	0.58	3.38E-05
11 Guanajuato	5.98	4.07	7.89	1.91	0.97	9.49E-05
12 Guerrero	6.67	4.91	8.42	1.76	0.90	8.03E-05
13 Hidalgo	3.84	2.55	5.13	1.29	0.66	4.33E-05
14 Jalisco	5.70	4.14	7.25	1.56	0.79	6.31E-05
15 México	2.31	1.82	2.81	0.50	0.25	6.40E-06
16 Michoacán	5.90	4.61	7.19	1.29	0.66	4.35E-05
17 Morelos	9.33	6.78	11.88	2.55	1.30	1.70E-04
18 Nayarit	7.45	4.20	10.70	3.25	1.66	2.75E-04
19 Nuevo León	2.62	2.03	3.22	0.60	0.31	9.31E-06
20 Oaxaca	3.09	1.35	4.84	1.75	0.89	7.93E-05
21 Puebla	1.87	1.26	2.48	0.61	0.31	9.81E-06
22 Querétaro	2.15	1.12	3.18	1.03	0.52	2.74E-05
23 Quintana Roo	0.73	0.25	1.22	0.49	0.25	6.18E-06
24 San Luis Potosí	4.42	3.16	5.67	1.26	0.64	4.11E-05
25 Sinaloa	3.31	1.63	4.98	1.68	0.86	7.32E-05
26 Sonora	4.73	2.58	6.87	2.15	1.09	1.20E-04
27 Tabasco	1.45	0.89	2.01	0.56	0.29	8.25E-06
28 Tamaulipas	4.55	3.17	5.93	1.38	0.70	4.93E-05
29 Tlaxcala	3.14	2.32	3.97	0.83	0.42	1.78E-05
30 Veracruz	2.73	1.94	3.52	0.79	0.40	1.62E-05
31 Yucatán	1.46	0.10	2.82	1.36	0.70	4.84E-05
32 Zacatecas	8.90	6.35	11.46	2.56	1.30	1.70E-04

Cuadro 54
Cambios de domicilio no reportados de ciudadanos en Lista Nominal y no se sabe a
donde fue el cambio de domicilio

Estado	Valor numérico del indicador %	Intervalo de confianza (95%)		Precisión %	Error estándar %	Error cuadrático medio
		Límite inferior	Límite superior			
1 Aguascalientes	4.45	2.84	6.07	1.62	0.83	6.81E-05
2 Baja California	6.89	5.51	8.28	1.38	0.71	4.99E-05
3 Baja California Sur	4.65	1.88	7.42	2.77	1.41	1.99E-04
4 Campeche	1.57	0.79	2.34	0.77	0.39	1.56E-05
5 Coahuila	3.25	2.01	4.49	1.24	0.63	3.99E-05
6 Colima	5.45	3.98	6.92	1.47	0.75	5.62E-05
7 Chiapas	2.18	1.40	2.96	0.78	0.40	1.57E-05
8 Chihuahua	6.24	4.79	7.69	1.45	0.74	5.46E-05
9 Distrito Federal	7.00	5.91	8.08	1.08	0.55	3.06E-05
10 Durango	2.53	1.89	3.17	0.64	0.33	1.06E-05
11 Guanajuato	2.29	1.56	3.01	0.72	0.37	1.35E-05
12 Guerrero	2.42	1.72	3.12	0.70	0.36	1.27E-05
13 Hidalgo	2.43	1.57	3.29	0.86	0.44	1.92E-05
14 Jalisco	4.21	3.53	4.90	0.69	0.35	1.23E-05
15 México	4.67	3.47	5.88	1.21	0.62	3.79E-05
16 Michoacán	1.38	0.65	2.11	0.73	0.37	1.37E-05
17 Morelos	3.03	1.54	4.52	1.49	0.76	5.78E-05
18 Nayarit	1.09	0.33	1.84	0.75	0.38	1.48E-05
19 Nuevo León	3.82	2.88	4.75	0.94	0.48	2.28E-05
20 Oaxaca	2.00	1.09	2.90	0.90	0.46	2.12E-05
21 Puebla	3.10	2.30	3.90	0.80	0.41	1.68E-05
22 Querétaro	2.05	0.92	3.18	1.13	0.58	3.32E-05
23 Quintana Roo	8.47	6.58	10.36	1.89	0.96	9.30E-05
24 San Luis Potosí	2.63	1.84	3.42	0.79	0.40	1.62E-05
25 Sinaloa	1.44	0.90	1.98	0.54	0.28	7.59E-06
26 Sonora	1.72	0.88	2.56	0.84	0.43	1.84E-05
27 Tabasco	2.29	1.46	3.12	0.83	0.42	1.80E-05
28 Tamaulipas	3.21	2.11	4.30	1.10	0.56	3.14E-05
29 Tlaxcala	2.40	1.27	3.53	1.13	0.58	3.32E-05
30 Veracruz	2.67	1.80	3.53	0.87	0.44	1.96E-05
31 Yucatán	1.46	0.94	1.97	0.51	0.26	6.78E-06
32 Zacatecas	1.14	0.60	1.67	0.54	0.27	7.45E-06

Comparación de estimaciones estatales 2005 - 2006

Encuesta de cobertura

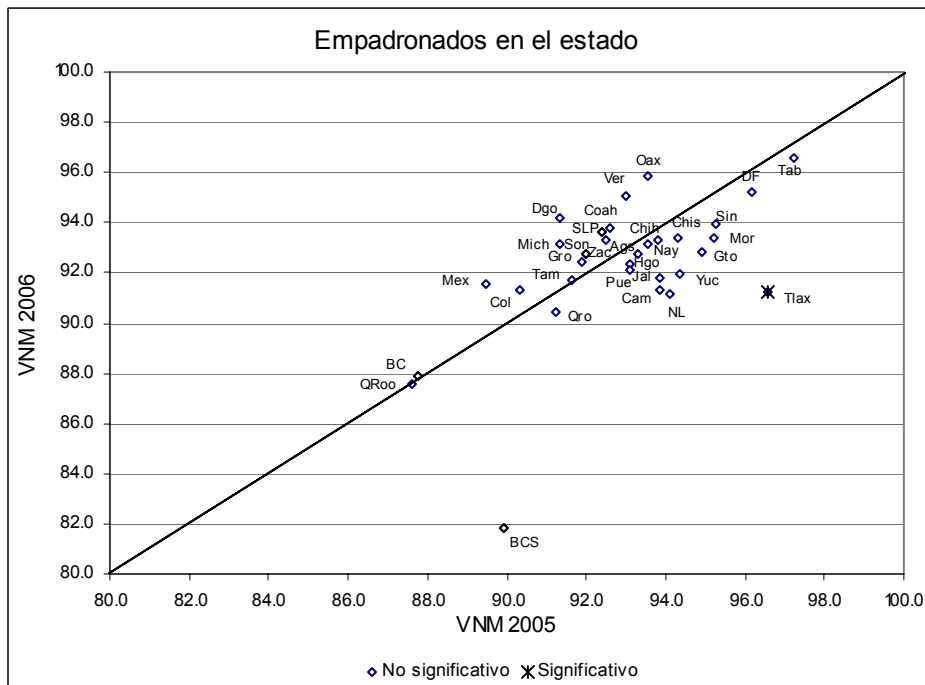
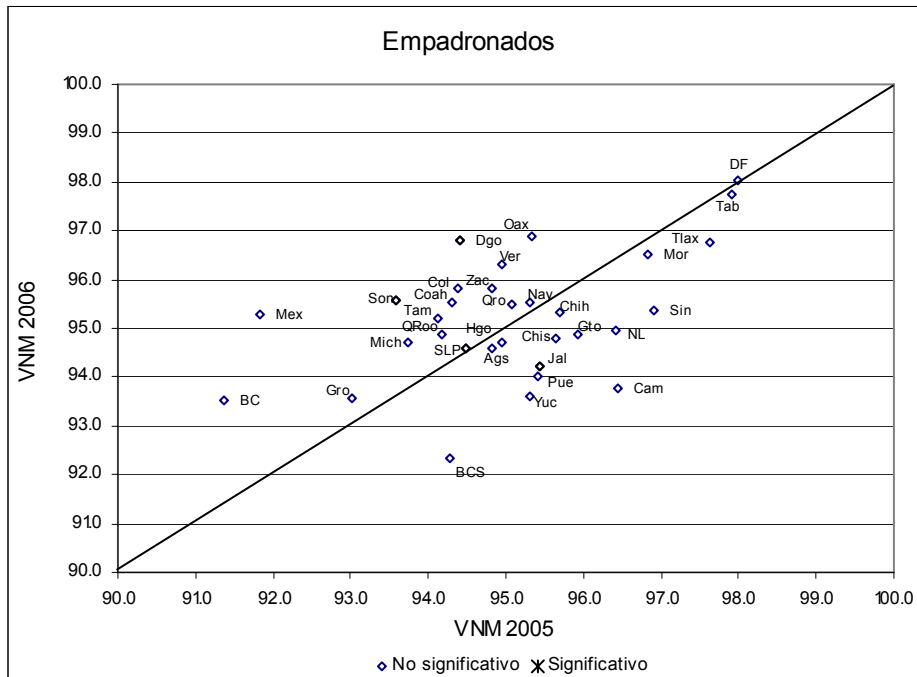

Encuesta de cobertura

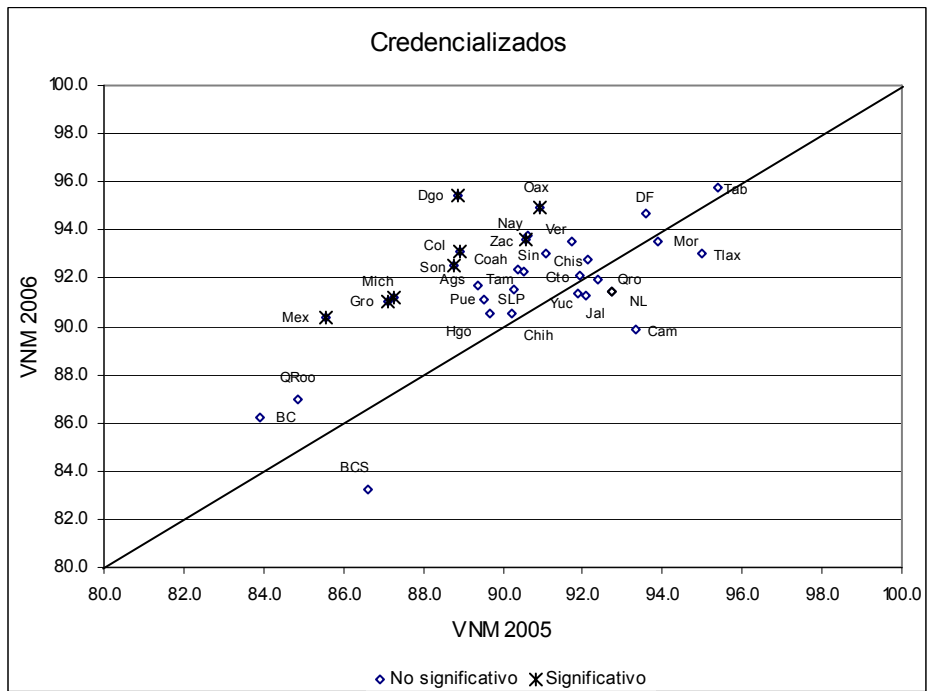
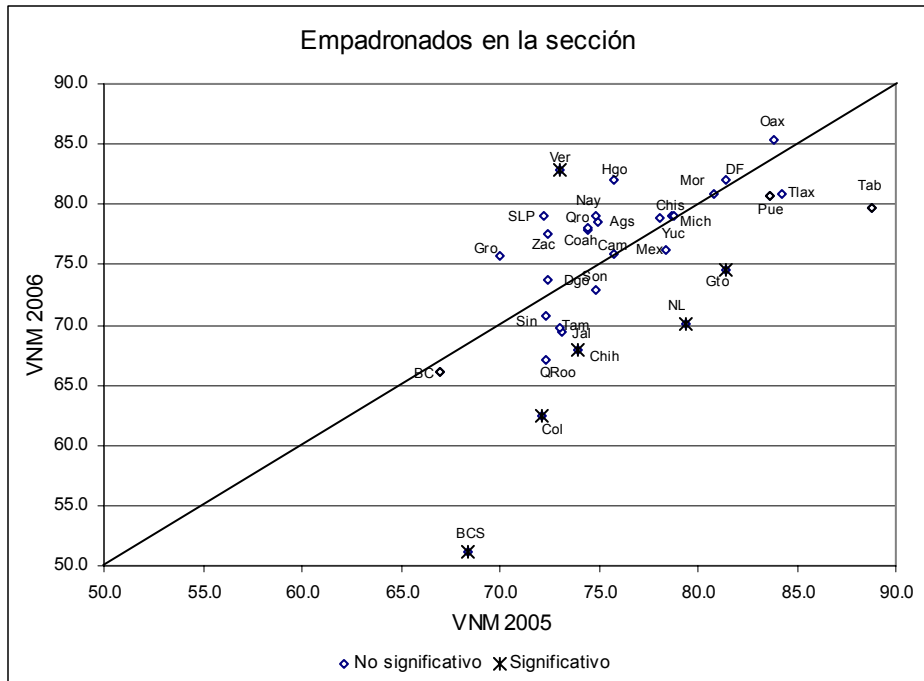

Encuesta de cobertura

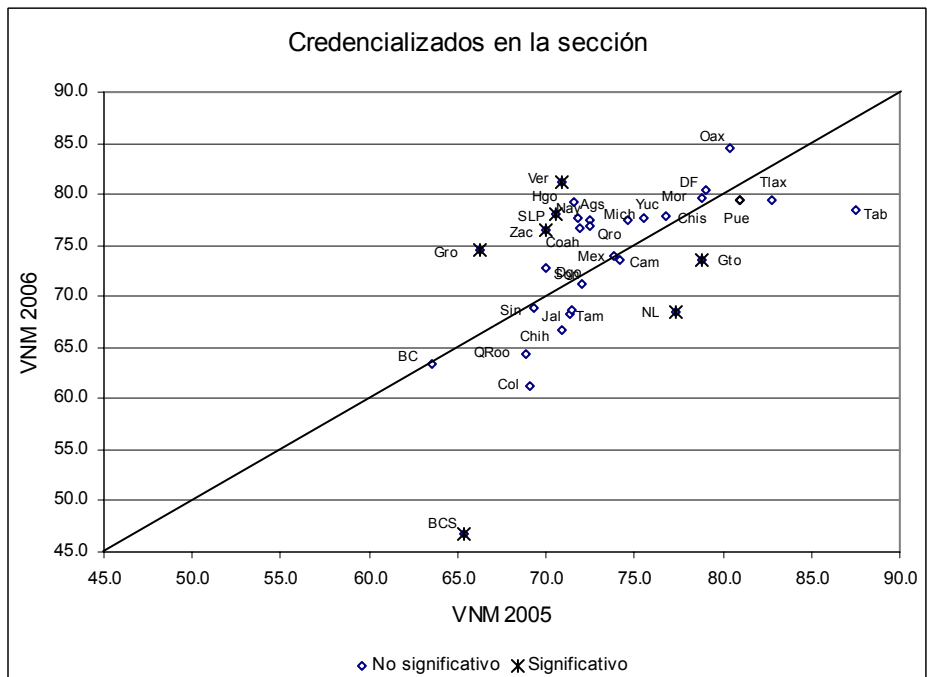
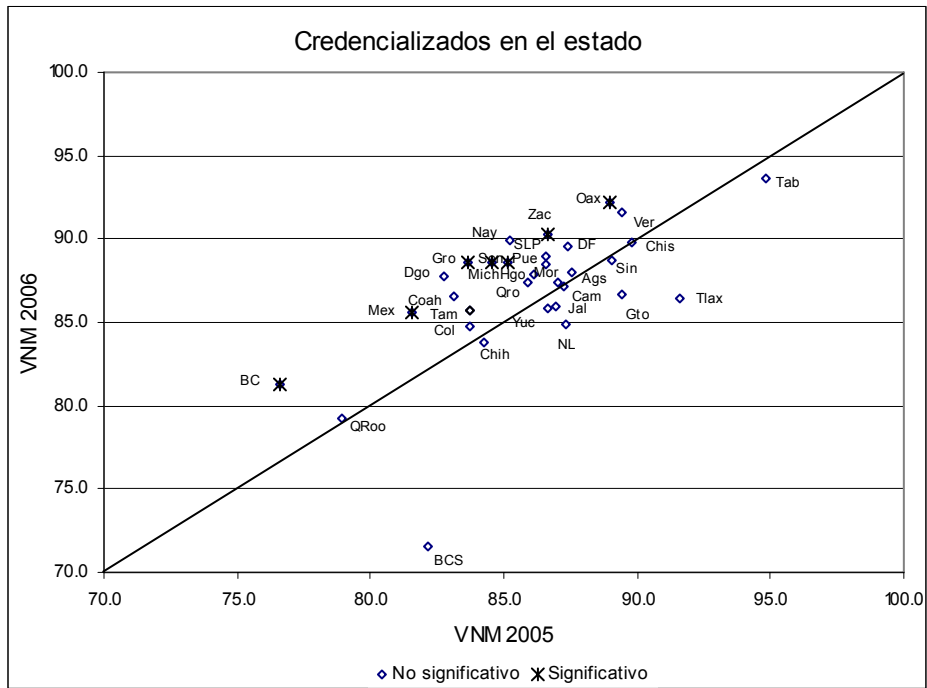

Encuesta de cobertura

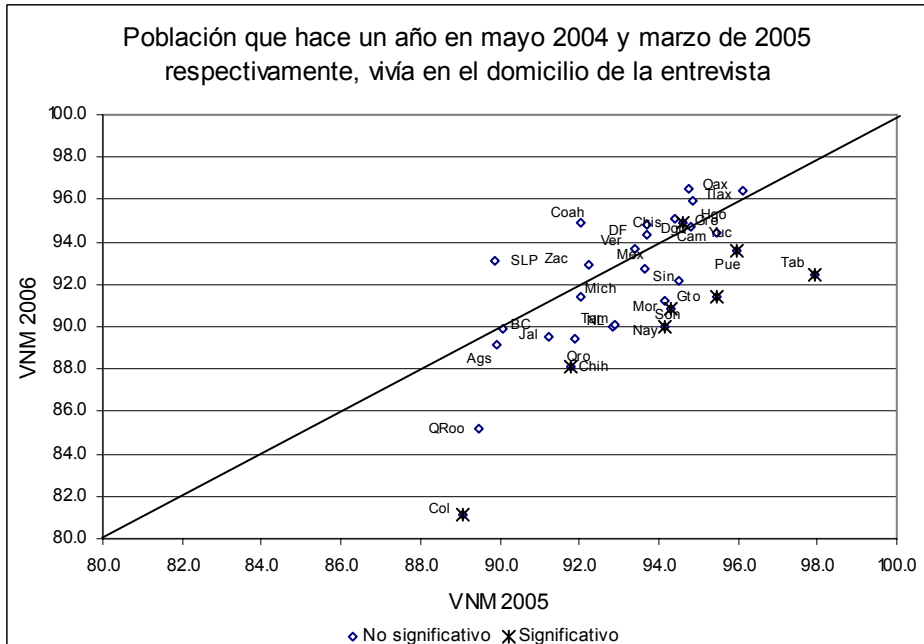
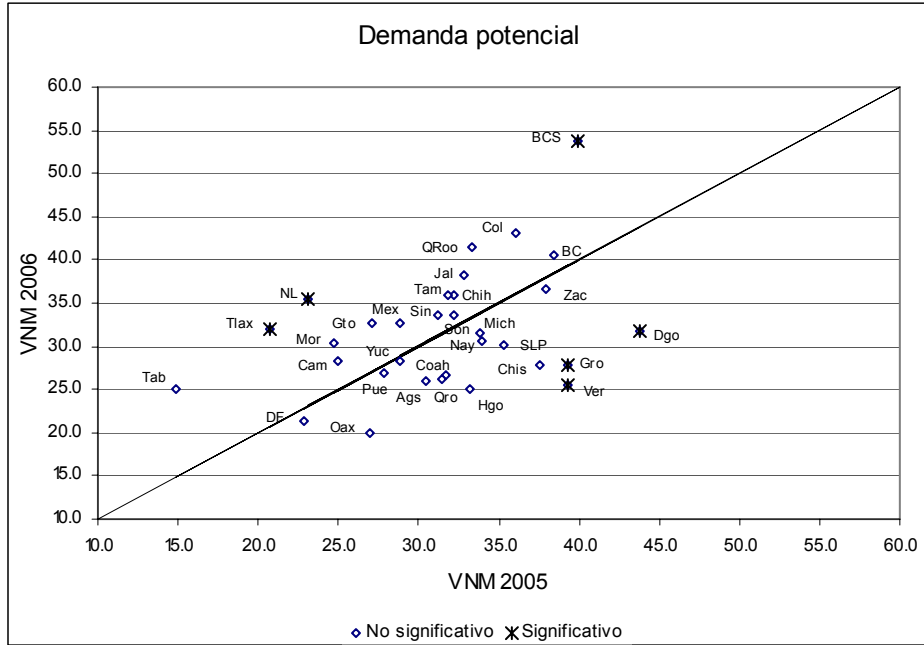

Encuesta de actualización

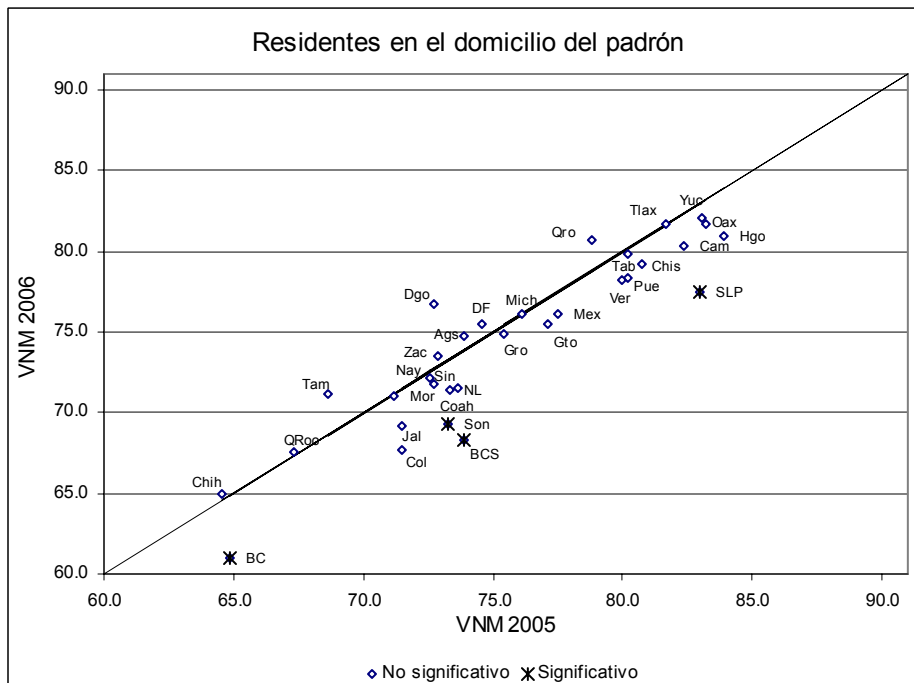
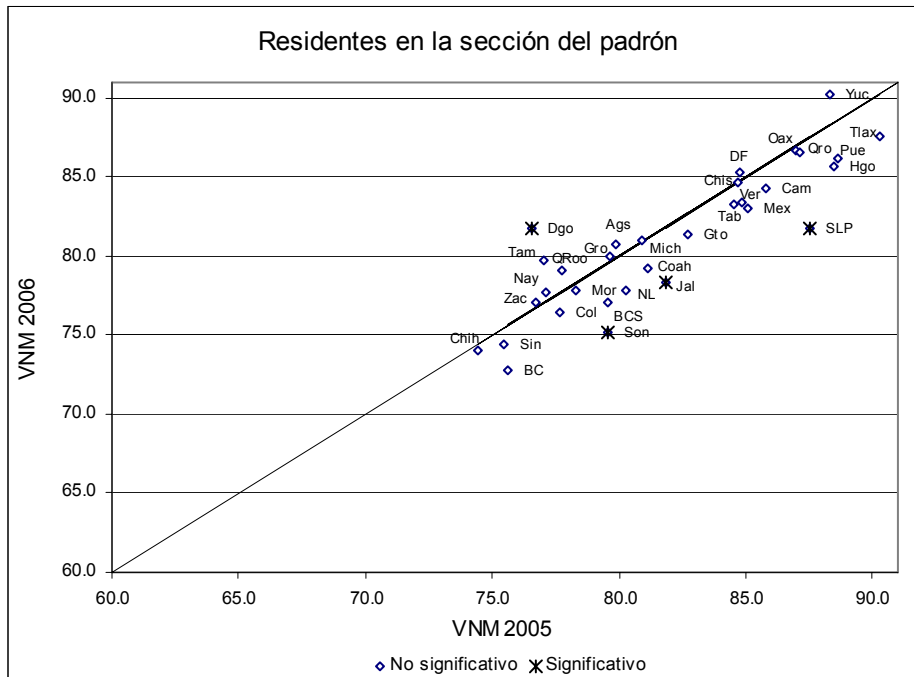

Encuesta de actualización

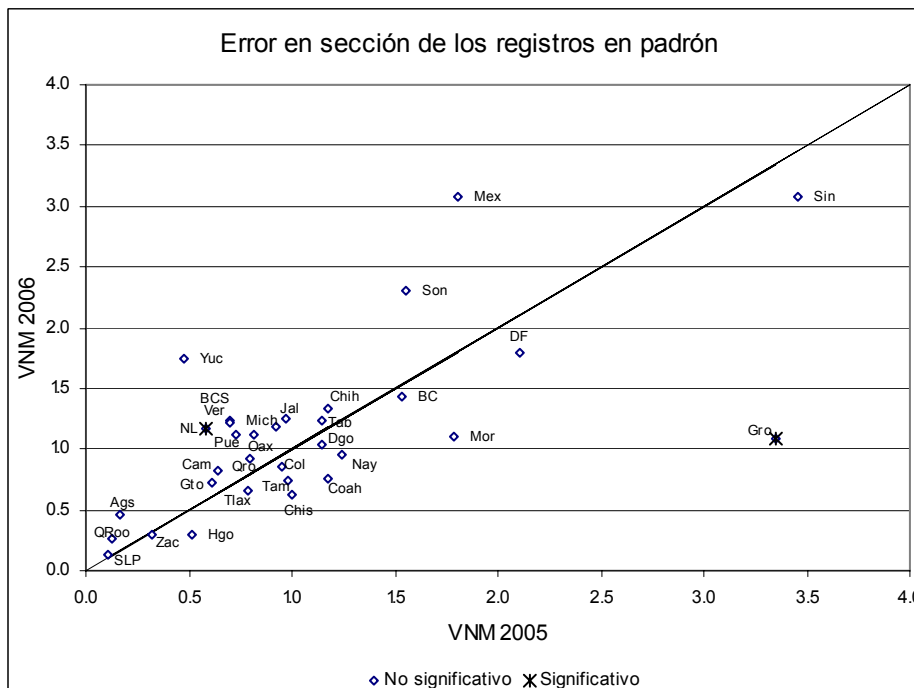
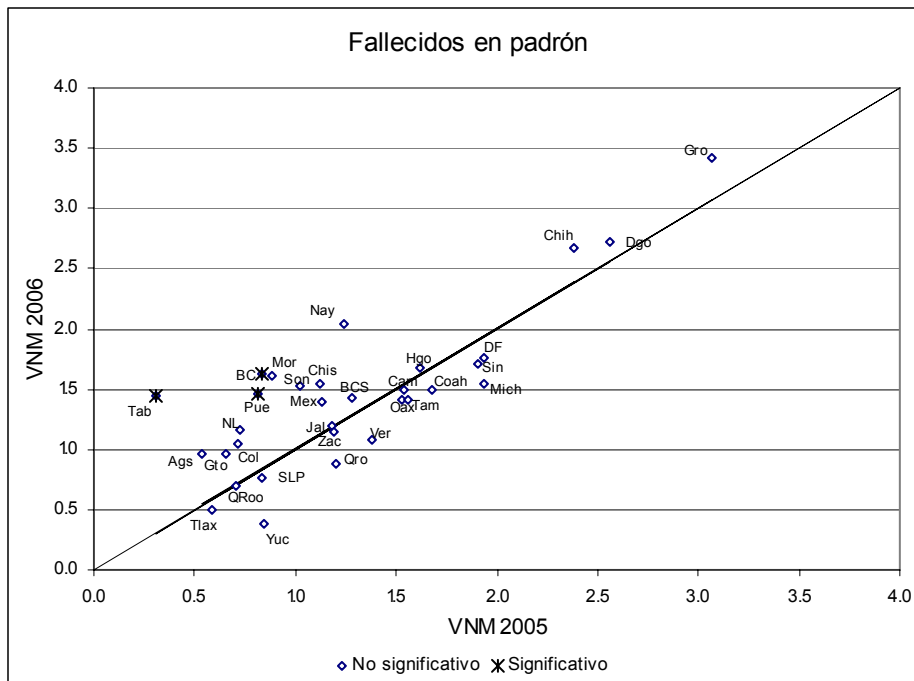

Encuesta de actualización

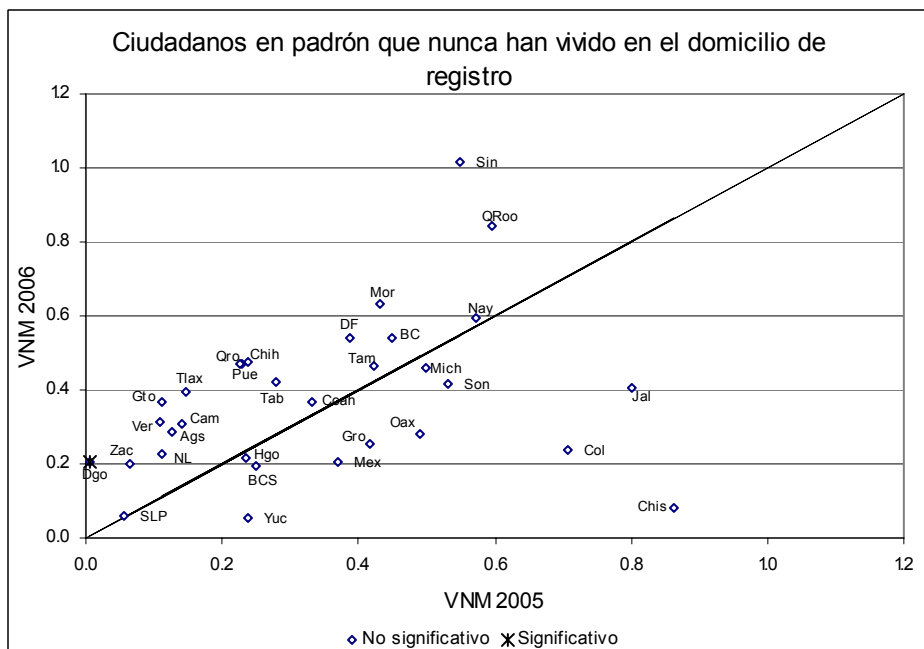
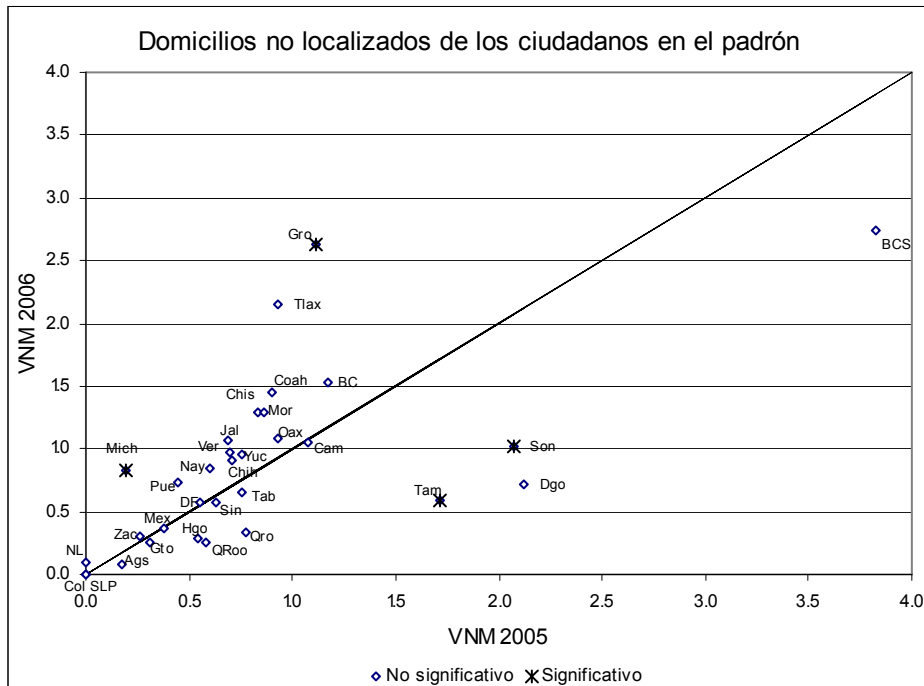

Encuesta de actualización

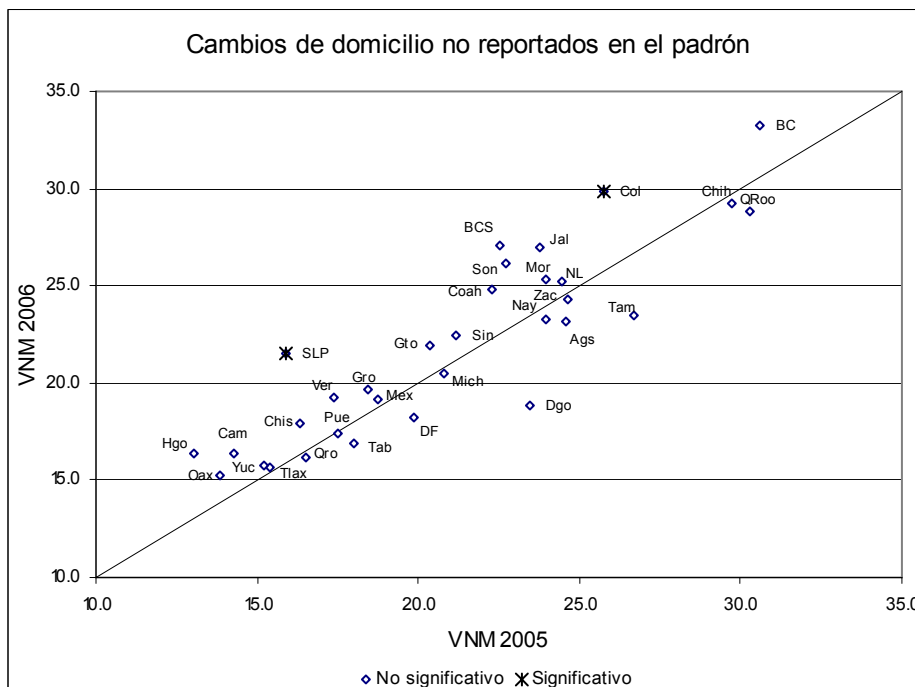
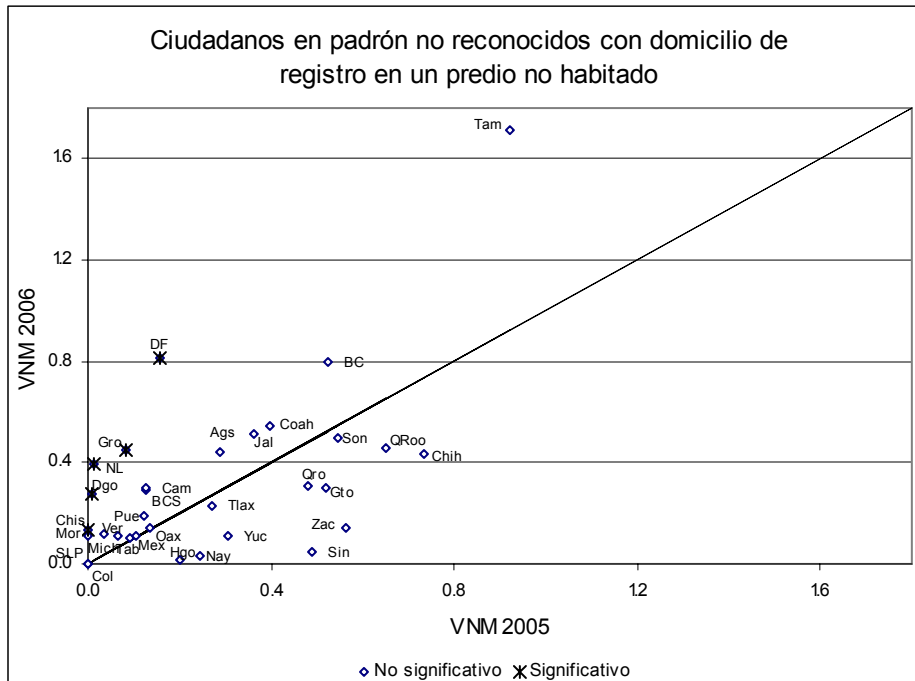

Encuesta de actualización

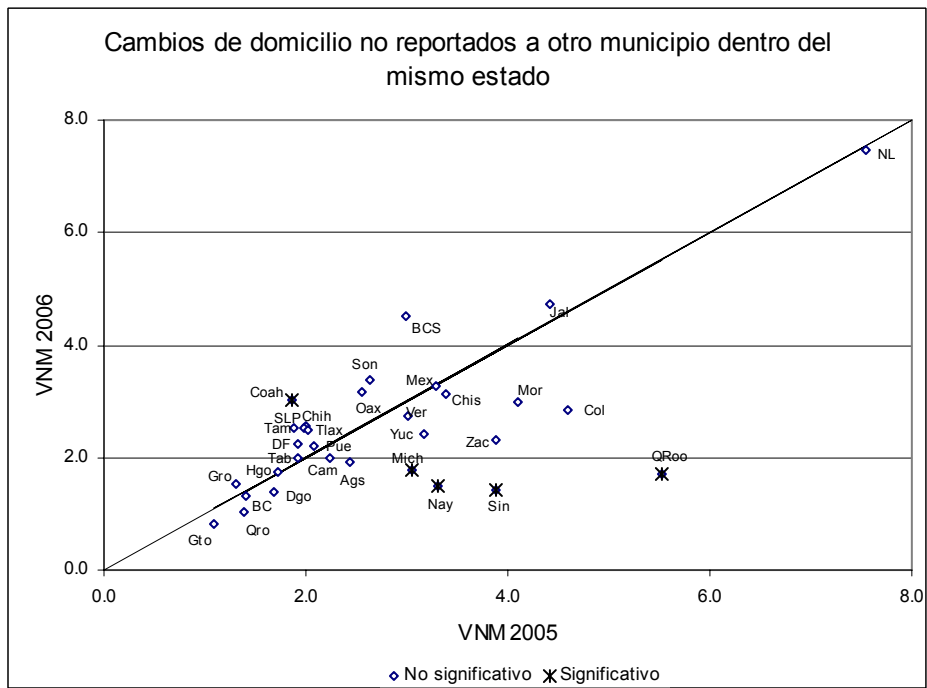
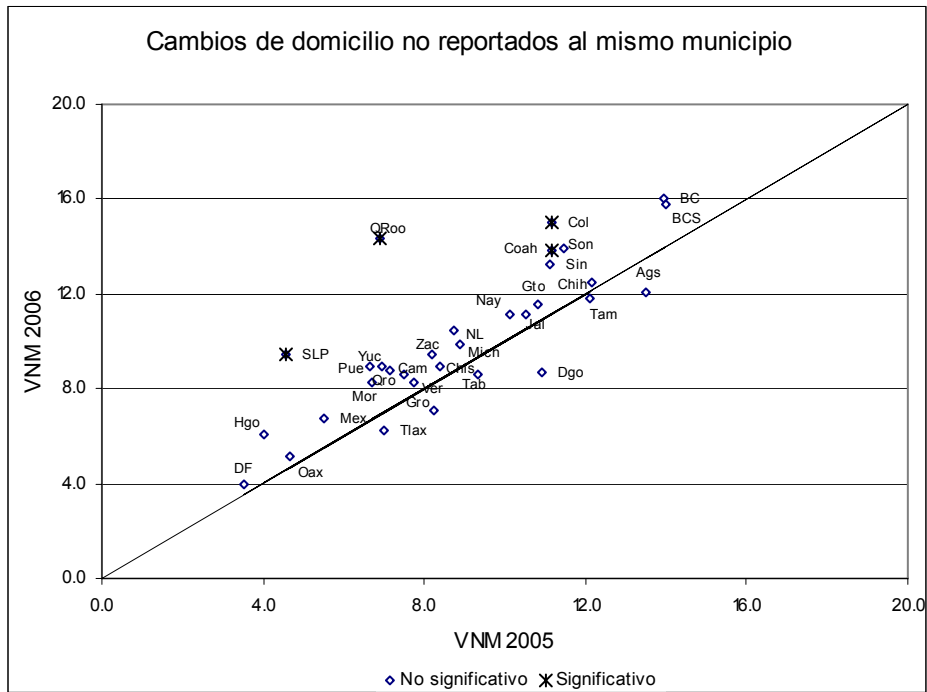

Encuesta de actualización

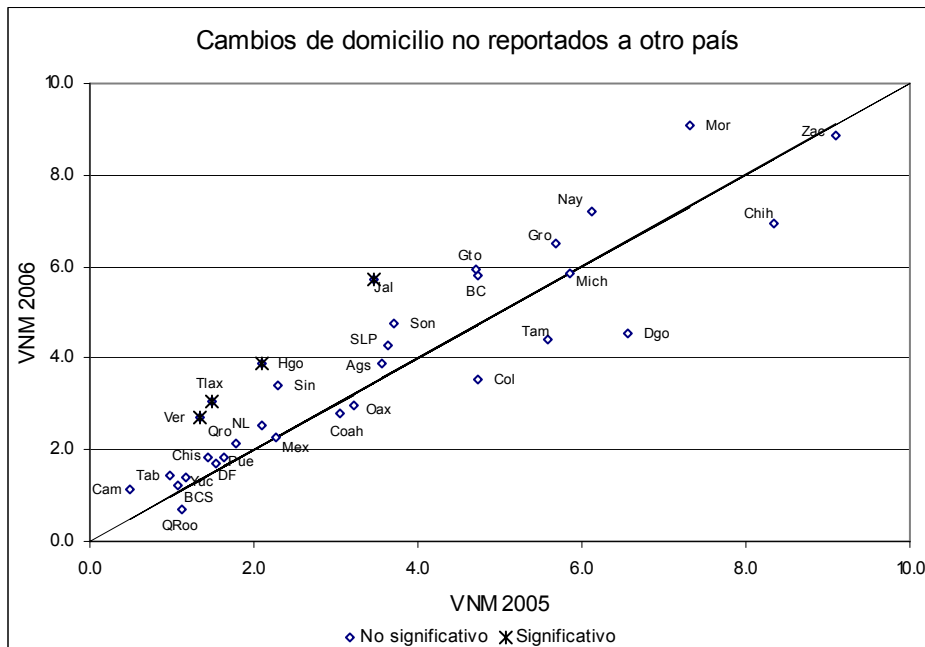
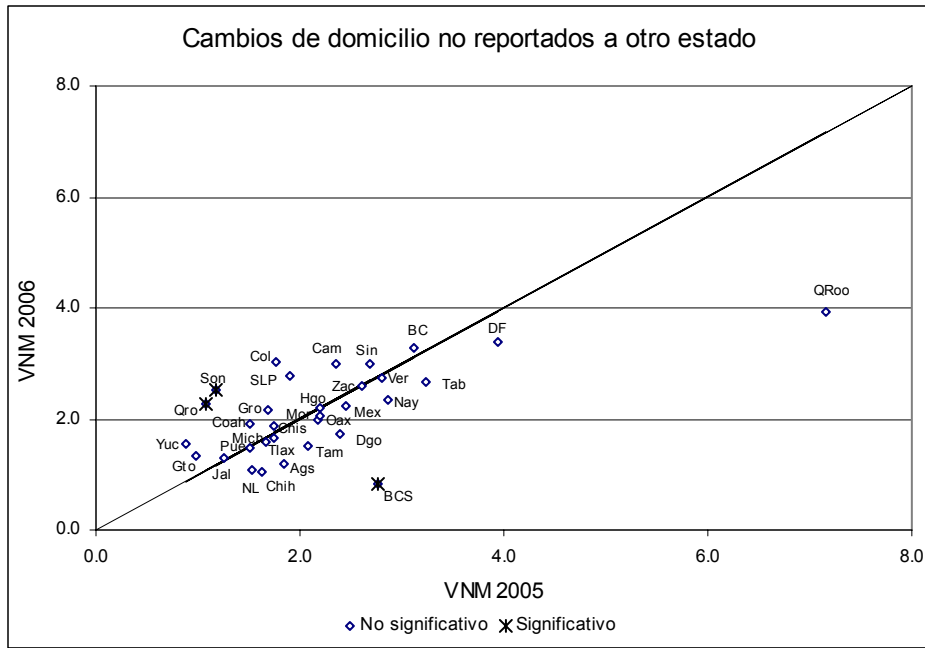

Encuesta de actualización

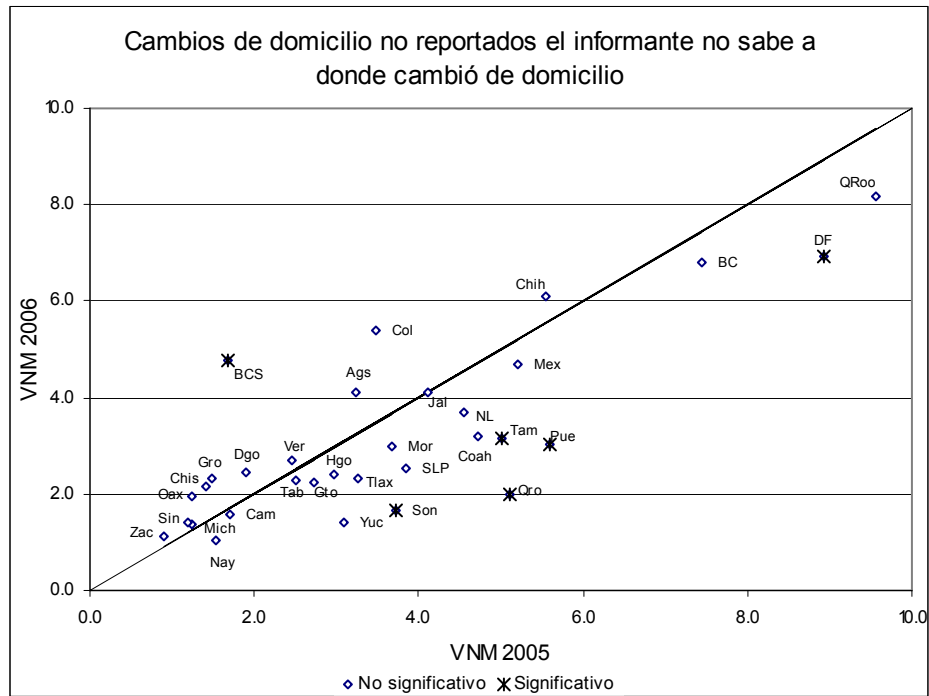

6. Diseño muestral

El esquema de muestreo fue polietápico y estratificado. Puesto que debían obtenerse estimaciones para dos divisiones geográficas del país simultáneamente (estados y categorías de distritos), previo a la distribución de la muestra se elaboró una clasificación de distritos. El tamaño de muestra y su distribución quedó determinado por el detalle de inferencia requerido (nacional, estatal y categorías de distritos).

6.1 Estratificación⁶

La estratificación tuvo dos intenciones: mostrar diferencias en las condiciones de empadronamiento entre grupos de distritos y disminuir la varianza muestral de las estimaciones. El procedimiento se hizo en dos pasos, el primero fue la clasificación de los distritos electorales y el segundo fue la agrupación de secciones al interior de cada tipo de distrito.

6.1.1 Clasificación de distritos

El propósito de clasificar los 300 distritos electorales fue garantizar la distribución de la muestra entre todas las categorías de esta unidad geoelectoral; de esta forma es factible hacer la comparación de las estimaciones entre grupos de distritos.

Para la agrupación de los distritos se debía establecer qué características definirían su similitud y con qué variables serían valuadas. Los indicadores de las verificaciones muestrales son medidas de las condiciones del empadronamiento, pero no se emplearon para la estratificación porque las muestras son insuficientes para obtener estimaciones por distrito. Por esto se recurrió a otras fuentes de información: a) la base de datos del padrón, b) la cartografía electoral y c) censos de población.

I. Selección de variables para la clasificación de distritos

Es un hecho constatado con los resultados de las verificaciones muestrales anteriores que el cambio de domicilio no reportado y el aplazamiento de la inscripción al padrón son los principales problemas en el deterioro de los datos de empadronamiento. Por esto se construyó un marco de indicadores orientados a medir estos dos aspectos; los indicadores se calcularon a nivel distrital con información del padrón, cartografía electoral y censo de población (indicadores sociodemográficos y geográficos).

Para tener medidas estadísticas de la asociación entre los indicadores que se obtendrían con la verificación y los indicadores sociodemográficos y geográficos se hizo un análisis de correlación canónica. La intención del análisis fue saber qué variables

⁶ IFE-DERFE, "Verificación Nacional Muestral 2006. Diseño estadístico", 17 de noviembre de 2005.

independientes (sociodemográficas y geográficas) están más relacionadas con qué variables dependientes (indicadores de la VNM05).

I.1 Proceso de selección de variables⁷:

El análisis de correlación canónica se realizó con los dos conjuntos de variables siguientes:

A) Indicadores de la VNM05 (variables dependientes)

- Empadronados (Cobertura)
- Empadronados en la sección (Vigencia)
- Demanda Potencial de Solicitudes de Credencial
- Residentes en el domicilio (Actualización de domicilio)

B) Indicadores sociodemográficos y geográficos (variables independientes)

- Comparación población padrón (30/jun/05)
- Tasa de crecimiento de la población de 18 años o más (del 30/jun/00 al 30/jun/05)
- Proporción de población de 5 años y más que en 1995 vivía en el estado
- Proporción de población que reside en secciones rurales
- Proporción de viviendas rentadas o pagándose
- Densidad de población (28/feb/05)
- Superficie distrital
- Tiempo promedio de traslado de cada sección a la cabecera distrital

Resultado del análisis de correlación canónica quedaron seleccionadas cuatro variables⁸:

- Comparación población padrón (30/jun/05)
- Proporción de población de 5 años y más que en 1995 vivía en el estado
- Proporción de población que reside en secciones rurales
- Proporción de viviendas rentadas o pagándose

II. Clasificación de distritos

Elegidas las variables sociodemográficas que estaban más asociadas con las condiciones de empadronamiento, se agrupó a los distritos empleando un método de estratificación jerárquico (Ward). El método se aplicó para formar de dos a quince estratos y se consideró que después de seis estratos la disminución en la varianza al interior de los estratos era mínima, por lo que se establecieron seis categorías de distritos.

⁷ El análisis de correlación canónica se hizo con información de 213 distritos, 87 distritos fueron excluidos del análisis porque en la VNM05 no tuvieron secciones en muestra; o bien, la muestra fue insuficiente para tener estimaciones con precisiones menores a 12.0%.

⁸ La correlación canónica que se obtiene con estas cuatro variables es de 73%.

6.1.2 Clasificación de secciones

Actualmente existe una clasificación de secciones según grado de urbanización que considera tres categorías: urbanas, mixtas y rurales; sin embargo, aún dentro de cada una de estas categorías hay heterogeneidad en su dinámica poblacional. Esta situación influye en las condiciones del empadronamiento, propiciando una alta varianza en la estimación de los indicadores.

Para disminuir la varianza en las estimaciones, además de considerar esta clasificación de secciones, se hizo una subclasificación. Ésta se hizo dentro de cada uno de los seis tipos de distritos; para ello, se consideraron tres variables:

- Padrón de la sección (28/oct/05)
- Tasa de crecimiento del padrón (del 26/jul/00 al 28/oct/05)
- Densidad de padrón (padrón de la sección/superficie de la sección)

El método de agrupación de secciones fue Ward. El método se aplicó para formar de dos a siete estratos. El número de estratos se estableció según la disminución de la varianza al interior de los estratos (ver cuadro 55).

Dentro de cada entidad federativa se consideró esta clasificación; así, las 64 606 secciones electorales (con empadronados) en que se divide el país quedaron agrupadas en 782 estratos, la muestra nacional se repartió en todos los estratos.

Cuadro 55
Distribución de las secciones según subclasificación

Tipo de distrito	Tipo de sección	Total de secciones	Estrato					
			1	2	3	4	5	6
Rural expulsor	Urbana	4,998	1,934	1,156	1,702	206		
	Mixta	1,815	1,669	146				
	Rural	8,399	1,361	6,020	101	917		
Urbano atractor	Urbana	10,015	5,021	1,039	3,955			
	Mixta	305	271	10	24			
	Rural	477	97	380				
Promedio	Urbana	9,415	3,043	259	866	2,897	1,264	1,086
	Mixta	2,040	964	26	90	874	86	
	Rural	4,115	3,568	547				
Urbano altamente atractor	Urbana	1,510	630	229	614	35	2	
	Mixta	53	43	10				
	Rural	126	7	31	88			
Urbano expulsor	Urbana	10,341	2,629	261	1,395	6,056		
	Mixta	189	166	23				
	Rural	411	280	120	11			
Rural estable	Urbana	2,640	1,139	852	506	143		
	Mixta	1,267	938	4	115	210		
	Rural	6,489	2,604	3,885				

6.2 Tamaño de muestra

Primero se determinó el número de secciones a seleccionar por estado y tipo de distrito. Para ello se empleó, para los dos niveles de inferencia, el efecto de diseño (Deff) de la VNM03; el cálculo aproximado de tamaño de muestra fue de 2 900 secciones. Posteriormente, al interior de los estados se distribuyó la muestra en forma proporcional al padrón de los estratos; previo a esta distribución, se estableció que cada estrato debía tener cuando menos dos secciones en muestra.

El tamaño de muestra se fijó en 2 940 secciones. A partir de este tamaño de muestra, la distribución establecida y una confianza de 95% se estimó que, a nivel nacional, las precisiones estadísticas serían: 0.3% para Empadronados, 0.8% para Credencializados en la sección y 0.5% para Residentes en la sección del padrón. Para las seis categorías de distritos las precisiones estarían alrededor de: 1.0%, 2.0% y 1.5%, respectivamente; a nivel estatal se estimó que las precisiones estadísticas estarían alrededor de 2.0%, 5.0% y 3.0%, respectivamente.

6.3 Etapas de muestreo

El esquema de selección se presenta en los cuadros 56 y 57. Las particularidades de cada etapa se describen en los siguientes apartados.

Cuadro 56
Esquema de muestreo de la Encuesta de Cobertura

Etapa de muestreo	Unidades de muestreo			Método de selección
Primera	Secciones (2 940)			PPT
	Urbanas	Mixtas	Rurales	Probabilidad proporcional a la población estimada de la sección, con reemplazo.
Segunda	5 manzanas por sección	3 manzanas por sección 3 localidades por sección	6 localidades por sección	Manzanas: Sistemático con arranque aleatorio ordenado por número de viviendas de mayor a menor. Localidades: PPT, probabilidad proporcional al padrón de la localidad, con reemplazo.
	3 viviendas por mz	3 viviendas por mz	-	Muestreo aleatorio simple
Tercera	-	En localidades con menos de 500 registros en padrón 3 viviendas por localidad En localidades con 500 o más registros en padrón 2 manzanas por localidad		Muestreo aleatorio simple
Cuarta	-	En localidades de 500 o más registros en padrón 2 viviendas por manzana		Muestreo aleatorio simple

Cuadro 57
Esquema de muestreo de la Encuesta de Actualización

Etapa de muestreo	Unidades de muestreo	Método de selección
Primera	Secciones (2 490)	PPT Probabilidad proporcional a la población estimada de la sección con reemplazo
Segunda	Registros (30 por sección)	Sistemático con arranque aleatorio ordenado por edad de mayor a menor

6.3.1 Primera etapa de muestreo⁹

El tamaño de muestra de la primera etapa se fijó en 2 940 secciones. El método de muestreo de secciones fue estratificado, cada sección se seleccionó con probabilidad proporcional a su población estimada, la fecha de la estimación de la población fue 28 de octubre de 2005.

En los estratos donde el número de secciones por seleccionar era igual al total de secciones en el estrato, se seleccionaron todas las secciones, en este caso la probabilidad de selección fue igual a uno.

Dado que, el proceso de selección fue con reemplazo, se obtuvo una muestra con secciones repetidas. En el siguiente cuadro se presenta la distribución de las secciones seleccionadas según número de repeticiones y tipo de sección.

Cuadro 58
VNM06 Distribución de las secciones en muestra según número de repeticiones y según tipo de sección

Seleccionadas	Sin repetición	Con una repetición	Con dos repeticiones
2 940	2 697	120	1
Seleccionadas	Urbanas	Rurales	Mixtas
2 940	1 782	514	644

Cuando se repitió alguna sección en la muestra, la selección de unidades secundarias (manzanas, localidades y registros) fue independiente y se hizo tantas veces como apareció la sección en la muestra.

Consideraciones sobre la muestra de secciones

1. Secciones excluidas y sustituidas

Se excluyeron del proceso de muestreo tres secciones que de acuerdo al padrón del 28 de octubre no tenían empadronados.

⁹ IFE-DERFE, "Verificación Nacional Muestral 2006. Selección de secciones", 24 de noviembre de 2005.

Adicionalmente, trece secciones fueron sustituidas porque los vocales estatales de la DERFE comunicaron que era muy probable que se presentaran problemas que pondrían en riesgo la seguridad del personal que las visitaría; o bien, se les impediría el acceso por ser zonas zapatistas o militares.

Previo al operativo de campo se sustituyeron dichas secciones, la sustitución fue aleatoria. Los detalles de las causas de sustitución se presentan en el cuadro 59.

Cuadro 59
Secciones sustituidas y sustitutas según causa

Secciones sustituidas				Secciones Sustitutas	
Edo	Municipio	Clave	Causa de sustitución	Municipio	Clave
7	52 MARGARITAS, LAS	727	Zona zapatista no se permiten el acceso	41 INDEPENDENCIA, LA	609
7	59 OCOSINGO	870		79 SAN JUAN CANCUC	1182
9	16 MIGUEL HIDALGO	5095	Zona militar	16 MIGUEL HIDALGO	4995
12	31 FLORENCIO VILLARREAL	1343	Zona militar	40 JUAN R. ESCUDERO	1660
17	7 CUERNAVACA	235	Zona militar	7 CUERNAVACA	296
19	40 MONTERREY	1357	Zona de alto riesgo	40 MONTERREY	1378
19	40 MONTERREY	1237	Zona de alto riesgo	26 GUADALUPE	583
19	40 MONTERREY	1434	Zona de alto riesgo	26 GUADALUPE	653
19	40 MONTERREY	1561	Zona de alto riesgo	40 MONTERREY	1488
19	47 SAN NICOLAS DE LOS GARZA	1913	Zona de alto riesgo	40 MONTERREY	1544
25	7 CHOIX	1781	Zona de difícil acceso y alto riesgo	17 SINALOA	3510
25	3 BADIRAGUATO	570		17 SINALOA	3569
29	24 PANOTLA	332	Zona militar	3 APIZACO	19

6.3.2 Etapas secundarias de muestreo

La verificación fue diseñada para evaluar el padrón desde dos perspectivas, y cada enfoque tiene su población de estudio, para la Encuesta de Cobertura la población de estudio son los ciudadanos residentes en el estado; en tanto que, para la Encuesta de Actualización la población de estudio son los registros en el padrón y la lista nominal. Por ello, después de la primera etapa de selección, cada encuesta tuvo su propio esquema de muestreo.

A. Encuesta de cobertura

A.1 Selección de manzanas¹⁰

Previo a la sección de manzanas se efectuó un operativo de campo para actualizar la cartografía de las secciones en muestra. Durante este operativo además de actualizar

¹⁰ IFE-RFE, "Verificación Nacional Muestral 2006. Encuesta de Cobertura. Selección de manzanas en secciones urbanas y mixtas", 15 de febrero de 2006.

los planos cartográficos, se elaboró un lista con el número aproximado de viviendas habitadas por manzana. Este listado sirvió para definir el marco de muestreo.

La muestra de manzanas quedaría conformada sólo por aquéllas que tuvieran al menos una vivienda habitada. El procedimiento para seleccionar las manzanas fue sistemático con arranque aleatorio, las manzanas con viviendas habitadas de cada sección se ordenaron en forma ascendente respecto al número de viviendas habitadas.

- a) En las secciones urbanas se seleccionaron cinco manzanas, si la sección tenía menos de cinco manzanas se seleccionaron todas.
- b) En las secciones mixtas se seleccionaron tres manzanas, si la sección tenía menos de tres manzanas se seleccionaron todas.

Para cada sección se hizo la selección de manzanas tantas veces como estuvo repetida la sección en la muestra. De este procedimiento resultaron seleccionadas 10 310 manzanas.

En las manzanas seleccionadas se hizo un segundo operativo de campo para enumerar con mayor exactitud las viviendas habitadas. El resultado de este operativo fue el catálogo de domicilios, siendo éste el marco para la selección de viviendas.

A.1.1 Consideraciones adicionales a la selección de manzanas

Cabe mencionar que, del momento en que se seleccionaron las secciones a la fecha de la selección de manzanas, diez secciones cambiaron de tipo.

Cuadro 60
Secciones que cambiaron de tipo

Estado	Distrito	Municipio	Sección	Tipo de sección	
				Anterior	Actual
5	1	25	638	Mixta	Urbana
8	7	31	1235	Rural	Mixta
8	7	31	1237	Rural	Mixta
11	4	15	898	Rural	Urbana
12	7	29	1267	Mixta	Urbana
15	7	25	911	Rural	Mixta
15	27	56	2552	Mixta	Urbana
21	11	115	1259	Rural	Mixta
21	13	19	169	Mixta	Urbana
31	2	41	220	Mixta	Urbana

A.2 Selección de localidades¹¹

Para construir el marco de muestreo se clasificaron las localidades en tres grupos:

- 1) Localidades con soporte cartográfico¹² y registros en el padrón¹³ (7 097)
- 2) Localidades con soporte cartográfico que no tienen registros en padrón (4 517), a estas localidades se les asignó un empadronado, para que tengan probabilidad de selección.
- 3) Localidades sin soporte cartográfico y registros en el padrón (122), éstas fueron analizadas para definir como serían trabajadas. El resultado se presenta en el anexo.

El marco de muestreo quedó integrado por las localidades del grupo 1) y 2) en total 11 614 localidades. Del grupo 3) no se incluyó ninguna localidad, sólo se utilizó el análisis para adecuar las probabilidades de selección de las demás localidades.

El método de selección de localidades fue con probabilidad proporcional al padrón de la localidad (corte del 15 de enero de 2006).

- a) En las secciones mixtas se seleccionaron tres localidades, si la sección tenían menos de tres localidades se seleccionaron todas.
- b) En las secciones rurales se seleccionaron seis localidades, si la sección tenía menos de seis localidades se seleccionaron todas.

Si la sección estaba en muestra más de una vez, la selección de localidades al interior de ella se realizó tantas veces como se repitió la sección. De este procedimiento resultaron seleccionadas 2 731 localidades.

¹¹ IFE-RFE, "Verificación Nacional Muestral 2006. Encuesta de Cobertura. Selección de localidades en secciones urbanas y mixtas", 24 de febrero de 2006.

¹² Catálogo de localidades con soporte cartográfico al 6 de febrero de 2006

¹³ Corte de padrón al 15 de enero de 2006

A.3 Selección de viviendas¹⁴

A.3.1 Selección de viviendas en área urbana

Como resultado del segundo recorrido cartográfico se identificó que de las 10 310 manzanas seleccionadas, 53 manzanas no tenían viviendas habitadas, por lo que la selección de viviendas sólo se hizo en 10 257 manzanas. De esta forma, el marco muestral para la etapa de selección de viviendas estuvo constituido por 240 269 viviendas habitadas.

En las secciones urbanas y mixtas se determinó que se seleccionarían 3 viviendas por manzana; sin embargo, previendo que en alguna de las tres viviendas no se lograría la entrevista se seleccionaron 4 viviendas, empleando la cuarta vivienda sólo de reemplazo. Si la manzana tenía 4 viviendas o menos, se seleccionaron todas.

La selección de viviendas se realizó mediante muestreo sistemático con arranque aleatorio; el orden de las viviendas se estableció de acuerdo al consecutivo dentro de cada manzana.

Para establecer cuál vivienda era la de reemplazo en las manzanas seleccionadas con 4 viviendas habitadas se generó un número aleatorio entre cero y uno para cada vivienda en la manzana; la vivienda con el mayor número aleatorio fue la de reemplazo.

Resultado de este procedimiento quedaron seleccionadas 39 092, de éstas 29 797 eran viviendas para ser visitadas de manera obligatoria y 9 295 eran de reemplazo.

A.3.1 Selección de viviendas en área rural

- a) En secciones con menos de 500 registros en padrón: En cada localidad se eligieron tres viviendas con muestreo aleatorio simple, si la localidad tenía tres o menos viviendas se seleccionaron todas. Este procedimiento lo realizó el entrevistador, después de recorrer la localidad y contar el número de viviendas habitadas, seleccionó las viviendas empleando una tabla de números aleatorios.
- b) En secciones de 500 o más registros en padrón: En cada localidad se eligieron 2 manzanas con muestreo aleatorio simple y en cada manzana 2 viviendas con muestreo aleatorio simple. Este procedimiento lo realizó el entrevistador, después de recorrer la localidad y contar manzanas, tanto para la selección de manzanas y viviendas empleó una tabla de números aleatorios.

¹⁴ IFE-RFE, "Verificación Nacional Muestral 2006. Encuesta de Cobertura. Selección de viviendas en secciones urbanas y mixtas", 13 de marzo de 2006.

Con base en los reportes del recorrido cartográfico y la información registrada en los cuestionarios, se deduce que de este procedimiento resultaron seleccionadas 7 044 viviendas y que en 341 localidades no se seleccionaron viviendas por ser: deshabitadas, inexistentes, fusionadas, conurbadas o se impidió el acceso.

B. Encuesta de Actualización

B.1 Selección de registros

El método de selección de registros fue sistemático con arranque aleatorio. En todas las secciones se seleccionaron 30 registros y se replicó el proceso en las secciones repetidas según el número de veces que estaban en la muestra.

Para la selección, los registros de cada sección se ordenaron simultáneamente con dos criterios, el primero respecto a su fecha de nacimiento (ascendente), y el segundo respecto a la fecha del último trámite realizado (descendente).

De este procedimiento resultaron seleccionados 88 200 registros; sin embargo, en las secciones repetidas 20 registros fueron seleccionados dos veces, por lo que la muestra efectiva fue de 88 180 registros¹⁵.

¹⁵ DERFE-IFE, "Verificación Nacional Muestral 2006. Encuesta de Actualización. Selección de registros", 26 de enero de 2006.

7. Información levantada

7.1 Secciones

De las 2 940 secciones que fueron visitas 10 cambiaron de tipo y 13 fueron sustituidas, finalmente la distribución de las secciones por entidad federativa se presenta en el cuadro 61.

Cuadro 61
Secciones seleccionadas por tipo y número de veces en la muestra

Estado	Total	Urbanas	Veces seleccionadas			Mixtas	Veces seleccionadas		Rurales	Veces seleccionadas	
			1	2	3		1	2		1	2
Total de secciones	2,940	1,789	1,656	65	1	513	443	35	638	598	20
1 Aguascalientes	50	30	28	1		7	7		13	13	
2 Baja California	120	96	86	5		8	6	1	16	16	
3 Baja California Sur	50	30	28	1		9	7	1	11	11	
4 Campeche	60	36	30	3		11	9	1	13	13	
5 Coahuila	70	49	47	1		11	11		10	8	1
6 Colima	50	29	29			13	7	3	8	8	
7 Chiapas	108	46	40	3		20	20		42	38	2
8 Chihuahua	110	79	75	2		16	14	1	15	13	1
9 Distrito Federal	135	123	117	3		12	8	2	0		
10 Durango	86	54	48	3		8	6	1	24	22	1
11 Guanajuato	115	73	67	3		10	10		32	30	1
12 Guerrero	115	65	59	3		16	16		34	32	1
13 Hidalgo	80	33	33			21	17	2	26	24	1
14 Jalisco	152	105	99	3		25	21	2	22	22	
15 México	165	117	109	4		29	23	3	19	17	1
16 Michoacán	115	59	57	1		24	22	1	32	32	
17 Morelos	50	31	31			12	10	1	7	7	
18 Nayarit	60	29	27	1		14	12	1	17	15	1
19 Nuevo León	114	83	75	4		19	15	2	12	10	1
20 Oaxaca	94	39	31	4		30	28	1	25	25	
21 Puebla	124	66	62	2		26	20	3	32	32	
22 Querétaro	70	39	37	1		16	12	2	15	13	1
23 Quintana Roo	72	47	38	3	1	14	12	1	11	9	1
24 San Luis Potosí	82	46	46			13	11	1	23	21	1
25 Sinaloa	90	58	50	4		16	12	2	16	14	1
26 Sonora	72	40	40			16	16		16	16	
27 Tabasco	84	37	35	1		11	11		36	34	1
28 Tamaulipas	90	58	54	2		16	16		16	16	
29 Tlaxcala	50	33	29	2		11	9	1	6	6	
30 Veracruz	162	73	69	2		33	29	2	56	52	2
31 Yucatán	70	52	48	2		10	10		8	6	1
32 Zacatecas	75	34	32	1		16	16		25	23	1

7.2 Manzanas

De las 10 310 manzanas seleccionadas que debían visitarse 10 212 tenían viviendas habitadas (96.7%). El detalle por entidad federativa se presenta en el cuadro 62.

Cuadro 62
Manzanas seleccionadas según resultado del conteo de viviendas habitadas por entidad federativa

Entidad	Total de manzanas seleccionadas	Manzanas					
		Con viviendas habitadas		Sin viviendas habitadas		Sin información	
		Abs	%	Abs	%	Abs	%
Nacional	10,310	10,212	99.0	97	0.9	1	0.0
Aguascalientes	165	164	99.4	1	0.6	-	-
Baja California	485	482	99.4	3	0.6	-	-
Baja California Sur	177	175	98.9	2	1.1	-	-
Campeche	213	211	99.1	2	0.9	-	-
Coahuila	278	278	100.0	-	-	-	-
Colima	184	183	99.5	1	0.5	-	-
Chipas	288	287	99.7	1	0.3	-	-
Chihuahua	438	432	98.6	6	1.4	-	-
Distrito Federal	627	621	99.0	6	1.0	-	-
Durango	290	285	98.3	5	1.7	-	-
Guanajuato	385	383	99.5	2	0.5	-	-
Guerrero	367	362	98.6	5	1.4	-	-
Hidalgo	228	226	99.1	2	0.9	-	-
Jalisco	589	585	99.3	4	0.7	-	-
México	644	640	99.4	4	0.6	-	-
Michoacán	365	363	99.5	2	0.5	-	-
Morelos	189	189	100.0	-	-	-	-
Nayarit	184	181	98.4	3	1.6	-	-
Nuevo León	470	469	99.8	1	0.2	-	-
Oaxaca	281	270	96.1	11	3.9	-	-
Puebla	404	403	99.8	1	0.2	-	-
Querétaro	238	228	95.8	10	4.2	-	-
Quintana Roo	272	267	98.2	5	1.8	-	-
San Luis Potosí	269	269	100.0	-	-	-	-
Sinaloa	321	316	98.4	4	1.2	1	0.3
Sonora	248	248	100.0	-	-	-	-
Tabasco	216	215	99.5	1	0.5	-	-
Tamaulipas	338	335	99.1	3	0.9	-	-
Tlaxcala	190	186	97.9	4	2.1	-	-
Veracruz	459	457	99.6	2	0.4	-	-
Yucatán	290	289	99.7	1	0.3	-	-
Zacatecas	218	213	97.7	5	2.3	-	-

7.3 Localidades

De las 2 731 localidades seleccionadas se obtuvo información en 2 390 (87.5%), los detalles por entidad federativa se presentan el cuadro 63.

Cuadro 63
Localidades seleccionadas según resultado del levantamiento de información por entidad federativa

Entidad	Total de localidades	Localidades													
		Con información		Sin información de ciudadanos											
				Deshabitada		Inexistente		Difícil acceso		Fusión		Conurbada		Zona militar	
		Abs	%	Abs	%	Abs	%	Abs	%	Abs	%	Abs	%	Abs	%
Nacional	2,731	2,390	87.5	252	9.2	68	2.5	15	0.5	1	0.0	4	0.1	1	0.0
Aguascalientes	46	45	97.8	1	2.2	-	-	-	-	-	-	-	-	-	-
Baja California	69	65	94.2	1	1.4	1	1.4	1	1.4	-	-	1	1.4	-	-
Baja California Sur	55	46	83.6	3	5.5	-	-	5	9.1	1	1.8	-	-	-	-
Campeche	54	38	70.4	13	24.1	3	5.6	-	-	-	-	-	-	-	-
Coahuila	56	33	58.9	18	32.1	4	7.1	1	1.8	-	-	-	-	-	-
Colima	46	32	69.6	14	30.4	-	-	-	-	-	-	-	-	-	-
Chiapas	172	163	94.8	5	2.9	2	1.2	1	0.6	-	-	-	-	1	0.6
Chihuahua	81	62	76.5	10	12.3	9	11.1	-	-	-	-	-	-	-	-
Distrito Federal	12	9	75.0	2	16.7	-	-	-	-	-	-	1	8.3	-	-
Durango	78	68	87.2	6	7.7	1	1.3	3	3.8	-	-	-	-	-	-
Guanajuato	120	113	94.2	6	5.0	1	0.8	-	-	-	-	-	-	-	-
Guerrero	108	94	87.0	10	9.3	4	3.7	-	-	-	-	-	-	-	-
Hidalgo	109	97	89.0	11	10.1	1	0.9	-	-	-	-	-	-	-	-
Jalisco	121	108	89.3	8	6.6	4	3.3	-	-	-	-	1	0.8	-	-
México	77	74	96.1	1	1.3	2	2.6	-	-	-	-	-	-	-	-
Michoacán	142	132	93.0	7	4.9	3	2.1	-	-	-	-	-	-	-	-
Morelos	33	31	93.9	2	6.1	-	-	-	-	-	-	-	-	-	-
Nayarit	57	47	82.5	9	15.8	-	-	1	1.8	-	-	-	-	-	-
Nuevo León	83	58	69.9	19	22.9	6	7.2	-	-	-	-	-	-	-	-
Oaxaca	130	120	92.3	5	3.8	5	3.8	-	-	-	-	-	-	-	-
Puebla	111	107	96.4	4	3.6	-	-	-	-	-	-	-	-	-	-
Querétaro	73	65	89.0	7	9.6	-	-	-	-	-	-	1	1.4	-	-
Quintana Roo	65	48	73.8	15	23.1	2	3.1	-	-	-	-	-	-	-	-
San Luis Potosí	101	93	92.1	8	7.9	-	-	-	-	-	-	-	-	-	-
Sinaloa	70	55	78.6	7	10.0	8	11.4	-	-	-	-	-	-	-	-
Sonora	71	65	91.5	4	5.6	2	2.8	-	-	-	-	-	-	-	-
Tabasco	121	109	90.1	5	4.1	6	5.0	1	0.8	-	-	-	-	-	-
Tamaulipas	78	70	89.7	7	9.0	-	-	1	1.3	-	-	-	-	-	-
Tlaxcala	32	25	78.1	5	15.6	2	6.3	-	-	-	-	-	-	-	-
Veracruz	233	226	97.0	6	2.6	1	0.4	-	-	-	-	-	-	-	-
Yucatán	43	25	58.1	17	39.5	1	2.3	-	-	-	-	-	-	-	-
Zacatecas	84	67	79.8	16	19.0	-	-	1	1.2	-	-	-	-	-	-

7.4 Viviendas

Previo a la selección de viviendas, el técnico cartógrafo enumeró las viviendas habitadas en las manzanas de la muestra, en el periodo comprendido entre la enumeración de viviendas y las entrevistas (aproximadamente una semana), algunos predios cambiaron el uso de suelo, por lo que no se obtuvo información en algunas viviendas seleccionadas, las demás causas por las que no se obtuvo información se presentan en los cuadros 64 y 65.

Cuadro 64
Distribución de los predios seleccionados según resultado del levantamiento de información por entidad federativa

Entidad	Total de predios seleccionados	Obligatorias					Reemplazo					Predio con uso de suelo distinto a vivienda
		Con información	Sin información de ciudadanos				Con información	Sin información de ciudadanos				
			Ausencia	Informante inadecuado	Rechazo	Residentes extranjeros		Ausencia	Informante inadecuado	Rechazo	Residentes extranjeros	
Nacional	40,400	32,715	1,481	63	305	24	2,928	136	7	25	18	2,698
Aguascalientes	652	571	4	-	-	-	33	1	-	-	-	43
Baja California	1,800	1,399	74	2	24	1	142	11	-	3	3	141
Baja California Sur	734	537	65	5	5	3	63	7	3	-	-	46
Campeche	796	650	31	1	4	-	39	5	-	-	-	66
Coahuila	1,020	784	63	3	6	-	75	5	1	-	1	82
Colima	664	538	29	2	4	-	40	5	-	-	1	45
Chipas	1,372	1,219	10	4	3	4	58	1	1	-	2	70
Chihuahua	1,657	1,205	75	2	18	2	155	7	1	1	1	190
Distrito Federal	2,055	1,619	94	1	20	2	192	6	-	4	4	113
Durango	1,112	882	62	-	9	-	73	13	-	-	-	73
Guanajuato	1,572	1,297	52	5	11	-	111	5	-	2	-	89
Guerrero	1,443	1,171	28	4	26	-	93	3	-	5	1	112
Hidalgo	1,022	887	29	2	5	-	54	-	-	-	-	45
Jalisco	2,316	1,707	131	3	22	3	221	22	-	1	-	206
México	2,341	1,921	58	3	34	-	193	-	-	1	1	130
Michoacán	1,538	1,353	21	5	5	-	81	1	-	-	-	72
Morelos	667	572	26	-	5	1	40	-	-	1	1	21
Nayarit	715	599	27	-	1	-	42	8	-	-	-	38
Nuevo León	1,681	1,371	71	4	7	-	128	5	1	-	1	93
Oaxaca	1,236	1,028	27	-	5	-	73	-	-	-	-	103
Puebla	1,637	1,389	32	5	12	-	109	2	-	2	-	86
Querétaro	957	760	49	1	7	1	76	3	-	-	-	60
Quintana Roo	1,070	789	63	0	14	-	100	1	-	2	-	101
San Luis Potosí	1,147	947	37	4	10	1	76	12	-	-	-	60
Sinaloa	1,182	884	53	-	5	-	102	1	-	-	1	136
Sonora	997	834	29	1	6	1	69	1	-	-	-	56
Tabasco	1,055	912	23	2	6	2	55	6	-	-	-	49
Tamaulipas	1,332	976	75	-	15	-	143	1	-	-	-	122
Tlaxcala	681	520	36	-	3	-	67	-	-	-	-	55
Vercacruz	2,055	1,913	33	1	2	-	62	4	-	-	-	40
Yucatán	1,035	783	51	3	9	2	99	-	-	3	-	85
Zacatecas	859	698	23	-	2	1	64	-	-	-	1	70

Cuadro 65
 Distribución porcentual de los predios seleccionados según resultado del levantamiento de información por entidad federativa

Entidad	Total de predios seleccionados	Obligatorias					Reemplazo					Predio con uso de suelo distinto a vivienda
		Con información	Sin información de ciudadanos				Con información	Sin información de ciudadanos				
			Ausencia	Informante inadecuado	Rechazo	Residentes extranjeros		Ausencia	Informante inadecuado	Rechazo	Residentes extranjeros	
Nacional	40,400	81.0	3.7	0.2	0.8	0.1	7.2	0.3	0.0	0.1	0.0	6.7
Aguascalientes	652	87.6	0.6	-	-	-	5.1	0.2	-	-	-	6.6
Baja California	1,800	77.7	4.1	0.1	1.3	0.1	7.9	0.6	-	0.2	0.2	7.8
Baja California Sur	734	73.2	8.9	0.7	0.7	0.4	8.6	1.0	0.4	-	-	6.3
Campeche	796	81.7	3.9	0.1	0.5	-	4.9	0.6	-	-	-	8.3
Coahuila	1,020	76.9	6.2	0.3	0.6	-	7.4	0.5	0.1	-	0.1	8.0
Colima	664	81.0	4.4	0.3	0.6	-	6.0	0.8	-	-	0.2	6.8
Chipas	1,372	88.8	0.7	0.3	0.2	0.3	4.2	0.1	0.1	-	0.1	5.1
Chihuahua	1,657	72.7	4.5	0.1	1.1	0.1	9.4	0.4	0.1	0.1	0.1	11.5
Distrito Federal	2,055	78.8	4.6	0.0	1.0	0.1	9.3	0.3	-	0.2	0.2	5.5
Durango	1,112	79.3	5.6	-	0.8	-	6.6	1.2	-	-	-	6.6
Guanajuato	1,572	82.5	3.3	0.3	0.7	-	7.1	0.3	-	0.1	-	5.7
Guerrero	1,443	81.2	1.9	0.3	1.8	-	6.4	0.2	-	0.3	0.1	7.8
Hidalgo	1,022	86.8	2.8	0.2	0.5	-	5.3	-	-	-	-	4.4
Jalisco	2,316	73.7	5.7	0.1	0.9	0.1	9.5	0.9	-	0.0	-	8.9
México	2,341	82.1	2.5	0.1	1.5	-	8.2	-	-	0.0	0.0	5.6
Michoacán	1,538	88.0	1.4	0.3	0.3	-	5.3	0.1	-	-	-	4.7
Morelos	667	85.8	3.9	-	0.7	0.1	6.0	-	-	0.1	0.1	3.1
Nayarit	715	83.8	3.8	-	0.1	-	5.9	1.1	-	-	-	5.3
Nuevo León	1,681	81.6	4.2	0.2	0.4	-	7.6	0.3	0.1	-	0.1	5.5
Oaxaca	1,236	83.2	2.2	-	0.4	-	5.9	-	-	-	-	8.3
Puebla	1,637	84.9	2.0	0.3	0.7	-	6.7	0.1	-	0.1	-	5.3
Querétaro	957	79.4	5.1	0.1	0.7	0.1	7.9	0.3	-	-	-	6.3
Quintana Roo	1,070	73.7	5.9	0.0	1.3	-	9.3	0.1	-	0.2	-	9.4
San Luis Potosí	1,147	82.6	3.2	0.3	0.9	0.1	6.6	1.0	-	-	-	5.2
Sinaloa	1,182	74.8	4.5	-	0.4	-	8.6	0.1	-	-	0.1	11.5
Sonora	997	83.7	2.9	0.1	0.6	0.1	6.9	0.1	-	-	-	5.6
Tabasco	1,055	86.4	2.2	0.2	0.6	0.2	5.2	0.6	-	-	-	4.6
Tamaulipas	1,332	73.3	5.6	-	1.1	-	10.7	0.1	-	-	-	9.2
Tlaxcala	681	76.4	5.3	-	0.4	-	9.8	-	-	-	-	8.1
Vercacruz	2,055	93.1	1.6	0.0	0.1	-	3.0	0.2	-	-	-	1.9
Yucatán	1,035	75.7	4.9	0.3	0.9	0.2	9.6	-	-	0.3	-	8.2
Zacatecas	859	81.3	2.7	-	0.2	0.1	7.5	-	-	-	0.1	8.1

7.5 Registros

En cuanto a la Encuesta de Actualización, de los 88 180 ciudadanos en muestra de 23 no se obtuvo información por problemas en el operativo de campo, principalmente, porque no se permitió el acceso. Las causas se presentan en el cuadro 66.

Cuadro 66
Causas por las que no se levantó información

Entidad	Sección	Encuesta con problemas	Cédulas no levantadas	Causa por la que no se levantó la información
Total	3		23	
Baja California Sur	141	Actualización	1	La cédula se extravió y no llegó a la captura
Baja California Sur	290	Actualización	21	No se permitió el acceso por ser una zona de gran turismo
Puebla	847	Actualización	1	No se trabajó porque la policía local no permitió el acceso

Anexo

A.1 Comparación de resultados estatales 2005- 2006

Encuesta de Cobertura

**Cuadro A1
Empadronados**

Estado	2005		2006		IZI	Significancia estadística del cambio
	Valor del indicador %	Error cuadrático medio	Valor del indicador %	Error cuadrático medio		
1 Aguascalientes	94.8	2.24E-04	94.6	9.38E-05	0.12	No significativo
2 Baja California	91.4	9.14E-05	93.5	5.61E-05	1.77	No significativo
3 Baja California Sur	94.3	8.80E-05	92.3	2.10E-03	0.42	No significativo
4 Campeche	96.4	4.55E-05	93.8	2.99E-04	1.44	No significativo
5 Coahuila	94.3	5.63E-05	95.5	4.96E-05	1.21	No significativo
6 Colima	94.4	8.50E-05	95.8	7.53E-05	1.14	No significativo
7 Chiapas	95.6	5.31E-05	94.8	4.73E-05	0.84	No significativo
8 Chihuahua	95.7	2.20E-05	95.3	1.04E-04	0.33	No significativo
9 Distrito Federal	98.0	1.16E-05	98.0	6.96E-06	0.05	No significativo
10 Durango	94.4	1.51E-04	96.8	3.06E-05	1.78	No significativo
11 Guanajuato	95.9	4.31E-05	94.9	4.04E-05	1.12	No significativo
12 Guerrero	93.0	1.14E-04	93.5	7.67E-05	0.38	No significativo
13 Hidalgo	95.0	2.84E-04	94.7	6.68E-05	0.13	No significativo
14 Jalisco	95.4	4.57E-05	94.2	4.29E-05	1.31	No significativo
15 México	91.8	4.34E-04	95.3	2.03E-05	1.63	No significativo
16 Michoacán	93.7	6.33E-05	94.7	3.99E-05	0.97	No significativo
17 Morelos	96.8	3.96E-05	96.5	4.32E-05	0.35	No significativo
18 Nayarit	95.3	1.42E-04	95.5	8.65E-05	0.15	No significativo
19 Nuevo León	96.4	1.38E-05	94.9	5.73E-05	1.76	No significativo
20 Oaxaca	95.3	7.74E-05	96.9	2.78E-05	1.50	No significativo
21 Puebla	95.4	4.96E-05	94.0	9.63E-05	1.17	No significativo
22 Querétaro	95.1	1.08E-04	95.5	6.91E-05	0.30	No significativo
23 Quintana Roo	94.2	9.79E-05	94.9	7.49E-05	0.53	No significativo
24 San Luis Potosí	94.5	4.20E-05	94.6	5.35E-05	0.10	No significativo
25 Sinaloa	96.9	3.38E-05	95.4	7.75E-05	1.46	No significativo
26 Sonora	93.6	7.23E-05	95.6	3.43E-05	1.95	No significativo
27 Tabasco	97.9	7.82E-05	97.8	1.30E-05	0.16	No significativo
28 Tamaulipas	94.1	9.40E-05	95.2	4.90E-05	0.92	No significativo
29 Tlaxcala	97.6	1.03E-04	96.8	3.32E-05	0.75	No significativo
30 Veracruz	95.0	4.94E-05	96.3	1.51E-05	1.68	No significativo
31 Yucatán	95.3	6.20E-05	93.6	3.95E-04	0.79	No significativo
32 Zacatecas	94.8	1.17E-04	95.8	5.76E-05	0.77	No significativo

Cuadro A2
Empadronados en el estado

Estado	2005		2006		IZI	Significancia estadística del cambio
	Valor del indicador %	Error cuadrático medio	Valor del indicador %	Error cuadrático medio		
1 Aguascalientes	93.3	2.34E-04	92.8	1.54E-04	0.27	No significativo
2 Baja California	87.7	1.32E-04	87.9	1.65E-04	0.08	No significativo
3 Baja California Sur	89.9	2.96E-04	81.8	3.08E-03	1.40	No significativo
4 Campeche	93.8	1.67E-04	91.3	3.38E-04	1.12	No significativo
5 Coahuila	92.6	7.60E-05	93.8	1.17E-04	0.83	No significativo
6 Colima	90.3	1.98E-04	91.3	1.64E-04	0.51	No significativo
7 Chiapas	94.3	7.70E-05	93.4	7.89E-05	0.74	No significativo
8 Chihuahua	93.8	5.40E-05	93.3	1.25E-04	0.36	No significativo
9 Distrito Federal	96.2	2.60E-05	95.2	1.80E-05	1.44	No significativo
10 Durango	91.3	3.37E-04	94.2	9.82E-05	1.35	No significativo
11 Guanajuato	94.9	6.24E-05	92.8	6.34E-05	1.85	No significativo
12 Guerrero	91.9	1.34E-04	92.4	9.88E-05	0.35	No significativo
13 Hidalgo	93.1	2.72E-04	92.4	1.33E-04	0.37	No significativo
14 Jalisco	93.8	7.31E-05	91.8	1.10E-04	1.50	No significativo
15 México	89.5	3.92E-04	91.6	5.78E-05	0.99	No significativo
16 Michoacán	91.4	8.24E-05	93.1	5.76E-05	1.51	No significativo
17 Morelos	95.2	7.83E-05	93.4	9.07E-05	1.39	No significativo
18 Nayarit	93.6	1.51E-04	93.2	2.03E-04	0.20	No significativo
19 Nuevo León	94.1	1.09E-04	91.1	2.15E-04	1.65	No significativo
20 Oaxaca	93.5	1.01E-04	95.9	5.40E-05	1.89	No significativo
21 Puebla	93.1	8.79E-05	92.1	8.98E-05	0.75	No significativo
22 Querétaro	91.2	2.49E-04	90.4	2.76E-04	0.34	No significativo
23 Quintana Roo	87.6	2.84E-04	87.6	1.82E-04	0.01	No significativo
24 San Luis Potosí	92.4	1.21E-04	93.7	5.93E-05	0.93	No significativo
25 Sinaloa	95.3	5.44E-05	93.9	8.59E-05	1.13	No significativo
26 Sonora	92.0	9.80E-05	92.8	9.17E-05	0.59	No significativo
27 Tabasco	97.2	1.35E-04	96.6	2.84E-05	0.48	No significativo
28 Tamaulipas	91.7	1.00E-04	91.8	7.08E-05	0.07	No significativo
29 Tlaxcala	96.6	1.21E-04	91.2	5.02E-04	2.14	Significativo
30 Veracruz	93.0	1.56E-04	95.1	1.88E-05	1.59	No significativo
31 Yucatán	94.3	7.90E-05	91.9	4.10E-04	1.08	No significativo
32 Zacatecas	92.5	2.22E-04	93.3	7.45E-05	0.46	No significativo

Cuadro A3
Empadronados en la sección

Estado	2005		2006		IZI	Significancia estadística del cambio
	Valor del indicador %	Error cuadrático medio	Valor del indicador %	Error cuadrático medio		
1 Aguascalientes	75.0	1.08E-03	78.6	9.17E-04	0.82	No significativo
2 Baja California	66.9	3.17E-04	66.1	5.48E-04	0.28	No significativo
3 Baja California Sur	68.3	6.03E-04	51.1	8.46E-04	4.53	Significativo
4 Campeche	75.7	1.98E-03	75.8	4.33E-04	0.02	No significativo
5 Coahuila	74.5	2.77E-04	77.9	5.68E-04	1.18	No significativo
6 Colima	72.1	4.46E-04	62.4	1.31E-03	2.31	Significativo
7 Chiapas	78.7	4.58E-04	79.1	1.61E-04	0.15	No significativo
8 Chihuahua	73.9	4.35E-04	68.0	3.05E-04	2.18	Significativo
9 Distrito Federal	81.4	1.31E-04	82.0	1.62E-04	0.35	No significativo
10 Durango	72.4	1.66E-03	73.7	3.18E-04	0.30	No significativo
11 Guanajuato	81.4	2.49E-04	74.5	3.46E-04	2.83	Significativo
12 Guerrero	70.0	1.35E-03	75.7	2.64E-04	1.43	No significativo
13 Hidalgo	75.8	6.58E-03	82.0	5.44E-04	0.74	No significativo
14 Jalisco	73.2	4.92E-04	69.5	3.33E-04	1.29	No significativo
15 México	78.4	2.15E-04	76.2	2.88E-04	0.98	No significativo
16 Michoacán	78.8	4.65E-04	79.1	2.03E-04	0.10	No significativo
17 Morelos	80.9	2.64E-04	80.9	1.94E-04	0.00	No significativo
18 Nayarit	74.8	7.56E-04	79.1	6.37E-04	1.15	No significativo
19 Nuevo León	79.4	2.77E-04	70.1	3.96E-04	3.57	Significativo
20 Oaxaca	83.8	2.65E-04	85.3	5.15E-04	0.54	No significativo
21 Puebla	83.6	2.39E-04	80.7	1.91E-04	1.41	No significativo
22 Querétaro	74.4	1.17E-03	78.1	4.31E-04	0.91	No significativo
23 Quintana Roo	72.4	8.18E-04	67.1	5.80E-04	1.40	No significativo
24 San Luis Potosí	72.3	9.63E-04	79.0	2.95E-04	1.91	No significativo
25 Sinaloa	72.3	1.08E-03	70.7	1.75E-04	0.46	No significativo
26 Sonora	74.9	4.33E-04	72.9	6.43E-04	0.60	No significativo
27 Tabasco	88.8	2.07E-03	79.7	3.14E-04	1.86	No significativo
28 Tamaulipas	73.0	2.83E-04	69.8	4.34E-04	1.21	No significativo
29 Tlaxcala	84.3	8.50E-04	80.9	3.15E-04	0.99	No significativo
30 Veracruz	73.0	1.03E-03	82.8	1.17E-04	2.90	Significativo
31 Yucatán	78.1	6.15E-04	78.8	2.56E-04	0.27	No significativo
32 Zacatecas	72.5	6.36E-04	77.6	2.60E-04	1.71	No significativo

**Cuadro A4
Credencializados**

Estado	2005		2006		IZI	Significancia estadística del cambio
	Valor del indicador %	Error cuadrático medio	Valor del indicador %	Error cuadrático medio		
1 Aguascalientes	89.5	1.92E-04	91.2	1.76E-04	0.85	No significativo
2 Baja California	83.9	1.81E-04	86.3	1.33E-04	1.31	No significativo
3 Baja California Sur	86.6	2.45E-04	83.3	4.27E-03	0.50	No significativo
4 Campeche	93.3	9.02E-05	89.8	3.53E-04	1.65	No significativo
5 Coahuila	90.4	8.65E-05	92.4	1.12E-04	1.43	No significativo
6 Colima	88.9	1.97E-04	93.1	1.80E-04	2.17	Significativo
7 Chiapas	92.1	1.06E-04	92.8	7.31E-05	0.51	No significativo
8 Chihuahua	90.2	8.81E-05	90.6	1.41E-04	0.23	No significativo
9 Distrito Federal	93.6	3.39E-05	94.7	1.97E-05	1.50	No significativo
10 Durango	88.9	3.19E-04	95.4	3.39E-05	3.48	Significativo
11 Guanajuato	91.9	1.04E-04	92.1	5.21E-05	0.18	No significativo
12 Guerrero	87.1	2.07E-04	91.1	1.20E-04	2.18	Significativo
13 Hidalgo	89.7	2.91E-04	90.6	1.81E-04	0.41	No significativo
14 Jalisco	92.1	5.99E-05	91.2	5.45E-05	0.80	No significativo
15 México	85.6	2.78E-04	90.4	4.85E-05	2.68	Significativo
16 Michoacán	87.3	8.68E-05	91.2	4.85E-05	3.40	Significativo
17 Morelos	93.9	6.19E-05	93.5	5.35E-05	0.30	No significativo
18 Nayarit	90.6	1.81E-04	93.8	1.60E-04	1.73	No significativo
19 Nuevo León	92.7	5.61E-05	91.4	6.69E-05	1.16	No significativo
20 Oaxaca	90.9	1.14E-04	95.0	8.35E-05	2.88	Significativo
21 Puebla	89.4	1.87E-04	91.7	8.04E-05	1.43	No significativo
22 Querétaro	92.4	1.27E-04	92.0	1.34E-04	0.25	No significativo
23 Quintana Roo	84.9	3.95E-04	86.9	6.25E-04	0.65	No significativo
24 San Luis Potosí	90.3	2.06E-04	91.6	1.30E-04	0.70	No significativo
25 Sinaloa	91.1	2.47E-04	93.0	7.65E-05	1.09	No significativo
26 Sonora	88.8	1.10E-04	92.5	5.18E-05	2.92	Significativo
27 Tabasco	95.4	3.37E-04	95.8	2.85E-05	0.21	No significativo
28 Tamaulipas	90.5	1.06E-04	92.3	7.47E-05	1.28	No significativo
29 Tlaxcala	95.0	1.59E-04	93.0	4.25E-05	1.40	No significativo
30 Veracruz	91.8	1.10E-04	93.6	2.71E-05	1.55	No significativo
31 Yucatán	91.9	6.76E-05	91.4	3.67E-04	0.24	No significativo
32 Zacatecas	90.6	1.37E-04	93.6	8.38E-05	2.01	Significativo

Cuadro A5
Credencializados en el estado

Estado	2005		2006		IZI	Significancia estadística del cambio
	Valor del indicador %	Error cuadrático medio	Valor del indicador %	Error cuadrático medio		
1 Aguascalientes	87.6	2.42E-04	88.0	3.74E-04	0.16	No significativo
2 Baja California	76.6	2.29E-04	81.3	2.17E-04	2.21	Significativo
3 Baja California Sur	82.2	3.45E-04	71.5	3.74E-03	1.66	No significativo
4 Campeche	87.2	8.65E-04	87.2	3.71E-04	0.01	No significativo
5 Coahuila	83.1	2.19E-04	86.6	3.18E-04	1.49	No significativo
6 Colima	83.7	2.81E-04	84.7	1.61E-04	0.46	No significativo
7 Chiapas	89.8	1.62E-04	89.8	1.01E-04	0.01	No significativo
8 Chihuahua	84.2	2.18E-04	83.8	1.62E-04	0.23	No significativo
9 Distrito Federal	87.4	6.55E-05	89.6	6.43E-05	1.92	No significativo
10 Durango	82.7	7.08E-04	87.8	1.62E-04	1.70	No significativo
11 Guanajuato	89.4	1.46E-04	86.6	9.93E-05	1.78	No significativo
12 Guerrero	83.6	3.32E-04	88.6	1.15E-04	2.35	Significativo
13 Hidalgo	86.1	3.50E-04	87.9	2.42E-04	0.75	No significativo
14 Jalisco	87.0	1.43E-04	85.9	1.49E-04	0.60	No significativo
15 México	81.6	2.13E-04	85.6	1.17E-04	2.20	Significativo
16 Michoacán	84.6	1.47E-04	88.5	6.65E-05	2.71	Significativo
17 Morelos	87.1	2.32E-04	87.4	2.06E-04	0.17	No significativo
18 Nayarit	85.3	5.13E-04	89.9	4.76E-04	1.48	No significativo
19 Nuevo León	87.3	1.47E-04	84.8	2.35E-04	1.26	No significativo
20 Oaxaca	89.0	1.11E-04	92.3	1.22E-04	2.15	Significativo
21 Puebla	86.6	2.09E-04	88.5	8.88E-05	1.12	No significativo
22 Querétaro	85.9	3.54E-04	87.4	3.34E-04	0.58	No significativo
23 Quintana Roo	78.9	3.88E-04	79.3	3.90E-04	0.13	No significativo
24 San Luis Potosí	86.6	3.65E-04	88.9	1.50E-04	1.04	No significativo
25 Sinaloa	89.1	2.26E-04	88.7	8.52E-05	0.18	No significativo
26 Sonora	85.1	1.56E-04	88.6	1.36E-04	2.04	Significativo
27 Tabasco	94.8	4.23E-04	93.7	5.92E-05	0.53	No significativo
28 Tamaulipas	83.7	1.26E-04	85.7	1.45E-04	1.20	No significativo
29 Tlaxcala	91.6	2.76E-04	86.5	5.71E-04	1.75	No significativo
30 Veracruz	89.4	2.14E-04	91.7	4.11E-05	1.40	No significativo
31 Yucatán	86.6	1.21E-04	85.9	3.15E-04	0.37	No significativo
32 Zacatecas	86.6	2.15E-04	90.3	9.59E-05	2.07	Significativo

Cuadro A6
Credencializados en la sección

Estado	2005		2006		IZI	Significancia estadística del cambio
	Valor del indicador %	Error cuadrático medio	Valor del indicador %	Error cuadrático medio		
1 Aguascalientes	72.5	9.89E-04	77.5	8.79E-04	1.15	No significativo
2 Baja California	63.6	3.16E-04	63.4	5.98E-04	0.05	No significativo
3 Baja California Sur	65.4	6.03E-04	46.9	1.77E-03	3.80	Significativo
4 Campeche	74.2	1.99E-03	73.6	4.15E-04	0.13	No significativo
5 Coahuila	71.9	3.01E-04	76.8	6.14E-04	1.60	No significativo
6 Colima	69.1	5.57E-04	61.3	1.24E-03	1.84	No significativo
7 Chiapas	76.8	4.25E-04	77.9	1.68E-04	0.45	No significativo
8 Chihuahua	70.9	4.16E-04	66.7	3.19E-04	1.55	No significativo
9 Distrito Federal	79.1	1.34E-04	80.4	1.55E-04	0.80	No significativo
10 Durango	70.0	1.67E-03	72.9	2.97E-04	0.64	No significativo
11 Guanajuato	78.8	2.99E-04	73.5	3.56E-04	2.05	Significativo
12 Guerrero	66.3	1.24E-03	74.5	2.81E-04	2.10	Significativo
13 Hidalgo	71.5	6.06E-03	79.3	6.18E-04	0.95	No significativo
14 Jalisco	71.3	4.87E-04	68.3	3.26E-04	1.07	No significativo
15 México	73.8	1.65E-04	73.9	2.69E-04	0.03	No significativo
16 Michoacán	74.6	4.12E-04	77.5	1.97E-04	1.14	No significativo
17 Morelos	78.8	2.79E-04	79.6	2.31E-04	0.34	No significativo
18 Nayarit	71.7	7.42E-04	77.7	8.30E-04	1.50	No significativo
19 Nuevo León	77.3	2.72E-04	68.5	3.37E-04	3.58	Significativo
20 Oaxaca	80.3	2.83E-04	84.6	5.12E-04	1.51	No significativo
21 Puebla	81.0	2.41E-04	79.4	1.82E-04	0.76	No significativo
22 Querétaro	72.5	1.23E-03	76.8	4.63E-04	1.05	No significativo
23 Quintana Roo	68.9	9.47E-04	64.4	8.47E-04	1.06	No significativo
24 San Luis Potosí	70.5	1.02E-03	78.0	3.22E-04	2.04	Significativo
25 Sinaloa	69.3	1.21E-03	68.9	2.49E-04	0.10	No significativo
26 Sonora	72.0	3.90E-04	71.1	6.27E-04	0.28	No significativo
27 Tabasco	87.5	2.54E-03	78.5	3.20E-04	1.68	No significativo
28 Tamaulipas	71.5	2.62E-04	68.6	4.32E-04	1.07	No significativo
29 Tlaxcala	82.8	9.31E-04	79.5	2.64E-04	0.95	No significativo
30 Veracruz	70.9	1.00E-03	81.3	1.39E-04	3.07	Significativo
31 Yucatán	75.6	5.52E-04	77.6	2.40E-04	0.74	No significativo
32 Zacatecas	70.0	5.12E-04	76.5	2.87E-04	2.31	Significativo

Cuadro A7
Demanda potencial de solicitudes de credencial

Estado	2005		2006		IZI	Significancia estadística del cambio
	Valor del indicador %	Error cuadrático medio	Valor del indicador %	Error cuadrático medio		
1 Aguascalientes	30.5	1.12E-03	26.1	9.05E-04	0.98	No significativo
2 Baja California	38.4	3.85E-04	40.6	6.32E-04	0.68	No significativo
3 Baja California Sur	39.9	8.02E-04	53.8	6.86E-04	3.58	Significativo
4 Campeche	24.9	1.41E-03	28.4	4.72E-04	0.80	No significativo
5 Coahuila	31.7	3.56E-04	26.7	8.28E-04	1.44	No significativo
6 Colima	36.1	4.70E-04	43.1	1.57E-03	1.55	No significativo
7 Chiapas	37.5	2.33E-03	27.7	3.38E-04	1.90	No significativo
8 Chihuahua	32.2	4.83E-04	35.9	4.10E-04	1.24	No significativo
9 Distrito Federal	22.8	2.59E-04	21.4	1.56E-04	0.67	No significativo
10 Durango	43.8	2.43E-03	31.8	2.84E-04	2.29	Significativo
11 Guanajuato	27.1	5.26E-04	32.7	3.85E-04	1.84	No significativo
12 Guerrero	39.3	1.21E-03	27.9	2.70E-04	2.97	Significativo
13 Hidalgo	33.1	8.93E-03	25.0	6.18E-04	0.83	No significativo
14 Jalisco	32.8	5.22E-04	38.2	3.21E-04	1.84	No significativo
15 México	28.9	1.84E-04	32.7	3.50E-04	1.66	No significativo
16 Michoacán	33.8	4.58E-04	31.6	3.01E-04	0.79	No significativo
17 Morelos	24.7	2.61E-04	30.3	8.66E-04	1.68	No significativo
18 Nayarit	33.9	8.25E-04	30.5	8.15E-04	0.85	No significativo
19 Nuevo León	23.1	2.84E-04	35.4	3.80E-04	4.76	Significativo
20 Oaxaca	27.0	1.44E-03	20.0	6.96E-04	1.51	No significativo
21 Puebla	27.9	8.68E-04	26.9	2.33E-04	0.31	No significativo
22 Querétaro	31.4	1.80E-03	26.1	3.63E-04	1.14	No significativo
23 Quintana Roo	33.3	8.17E-04	41.5	1.15E-03	1.84	No significativo
24 San Luis Potosí	35.3	1.02E-03	30.1	5.07E-04	1.34	No significativo
25 Sinaloa	31.2	1.11E-03	33.6	7.64E-04	0.55	No significativo
26 Sonora	32.2	5.00E-04	33.6	6.53E-04	0.42	No significativo
27 Tabasco	14.8	3.58E-03	25.0	2.62E-04	1.65	No significativo
28 Tamaulipas	31.8	2.96E-04	36.0	4.26E-04	1.55	No significativo
29 Tlaxcala	20.7	6.20E-04	32.1	1.68E-03	2.37	Significativo
30 Veracruz	39.3	2.73E-03	25.5	2.16E-04	2.55	Significativo
31 Yucatán	28.8	5.59E-04	28.2	2.43E-04	0.19	No significativo
32 Zacatecas	37.9	9.74E-04	36.6	1.27E-03	0.28	No significativo

Cuadro A8
Población que un año antes
vivía en el domicilio de la entrevista

Estado	2005		2006		IZI	Significancia estadística del cambio
	Valor del indicador %	Error cuadrático medio	Valor del indicador %	Error cuadrático medio		
1 Aguascalientes	89.9	3.31E-04	89.1	4.46E-04	0.29	No significativo
2 Baja California	90.1	1.53E-04	89.9	1.27E-04	0.10	No significativo
3 Baja California Sur	93.0	8.53E-05	72.8	3.16E-03	3.54	Significativo
4 Campeche	95.5	1.03E-04	94.4	1.13E-04	0.69	No significativo
5 Coahuila	92.0	1.23E-04	94.9	9.93E-05	1.91	No significativo
6 Colima	89.0	3.38E-04	81.1	9.72E-04	2.18	Significativo
7 Chiapas	94.4	1.03E-04	95.1	4.13E-05	0.54	No significativo
8 Chihuahua	91.8	1.27E-04	88.1	2.17E-04	2.00	Significativo
9 Distrito Federal	93.7	1.53E-04	94.4	4.33E-05	0.47	No significativo
10 Durango	93.7	1.96E-04	94.8	1.81E-04	0.56	No significativo
11 Guanajuato	95.5	8.00E-05	91.4	1.23E-04	2.87	Significativo
12 Guerrero	94.6	1.35E-04	94.9	8.64E-05	0.16	No significativo
13 Hidalgo	94.9	1.90E-04	96.0	7.25E-05	0.68	No significativo
14 Jalisco	91.2	1.33E-04	89.5	9.08E-05	1.14	No significativo
15 México	93.7	7.99E-05	92.7	1.34E-04	0.65	No significativo
16 Michoacán	92.0	1.15E-04	91.4	7.41E-05	0.47	No significativo
17 Morelos	94.3	1.16E-04	90.9	1.91E-04	1.96	Significativo
18 Nayarit	94.1	8.54E-05	90.0	2.26E-04	2.36	Significativo
19 Nuevo León	92.8	1.69E-04	90.0	2.42E-04	1.41	No significativo
20 Oaxaca	96.1	7.42E-05	96.4	1.87E-04	0.18	No significativo
21 Puebla	96.0	3.62E-05	93.6	5.83E-05	2.45	Significativo
22 Querétaro	91.9	2.39E-04	89.5	8.10E-04	0.75	No significativo
23 Quintana Roo	89.5	3.82E-04	85.2	3.41E-04	1.58	No significativo
24 San Luis Potosí	89.9	7.52E-04	93.1	1.59E-04	1.07	No significativo
25 Sinaloa	94.5	3.18E-04	92.2	1.31E-04	1.08	No significativo
26 Sonora	94.2	6.73E-05	91.2	5.53E-04	1.18	No significativo
27 Tabasco	97.9	9.36E-05	92.5	2.04E-04	3.17	Significativo
28 Tamaulipas	92.9	1.48E-04	90.1	1.86E-04	1.55	No significativo
29 Tlaxcala	94.7	2.13E-04	96.5	6.62E-05	1.05	No significativo
30 Veracruz	93.4	1.09E-04	93.7	6.01E-05	0.24	No significativo
31 Yucatán	94.8	1.52E-04	94.8	1.56E-04	0.04	No significativo
32 Zacatecas	92.3	2.56E-04	93.0	1.78E-04	0.34	No significativo

Encuesta de Actualización

Cuadro A9
Residentes en la sección del padrón

Estado	2005		2006		IZI	Significancia estadística del cambio
	Valor del indicador %	Error cuadrático medio	Valor del indicador %	Error cuadrático medio		
1 Aguascalientes	79.9	2.45E-04	80.7	1.47E-04	0.42	No significativo
2 Baja California	75.7	1.56E-04	72.8	1.22E-04	1.73	No significativo
3 Baja California Sur	79.6	1.95E-04	77.1	3.34E-04	1.08	No significativo
4 Campeche	85.8	1.03E-04	84.3	1.40E-04	0.98	No significativo
5 Coahuila	81.1	9.56E-05	79.2	1.51E-04	1.24	No significativo
6 Colima	77.7	2.06E-04	76.5	1.27E-04	0.65	No significativo
7 Chiapas	84.7	1.34E-04	84.6	6.87E-05	0.04	No significativo
8 Chihuahua	74.4	1.54E-04	74.1	1.39E-04	0.20	No significativo
9 Distrito Federal	84.8	5.87E-05	85.3	5.80E-05	0.51	No significativo
10 Durango	76.6	5.27E-04	81.8	1.29E-04	2.05	Significativo
11 Guanajuato	82.7	1.23E-04	81.4	1.71E-04	0.76	No significativo
12 Guerrero	79.6	1.84E-04	80.0	1.19E-04	0.22	No significativo
13 Hidalgo	88.5	9.65E-05	85.7	1.74E-04	1.69	No significativo
14 Jalisco	81.8	1.48E-04	78.3	8.94E-05	2.29	Significativo
15 México	85.1	5.20E-05	83.0	2.05E-04	1.27	No significativo
16 Michoacán	80.9	2.30E-04	81.0	1.02E-04	0.08	No significativo
17 Morelos	78.3	1.93E-04	77.8	2.09E-04	0.22	No significativo
18 Nayarit	77.1	4.10E-04	77.8	9.21E-05	0.28	No significativo
19 Nuevo León	80.3	1.25E-04	77.8	7.20E-05	1.78	No significativo
20 Oaxaca	86.9	8.45E-05	86.7	2.00E-04	0.16	No significativo
21 Puebla	88.6	1.16E-04	86.1	7.40E-05	1.80	No significativo
22 Querétaro	87.2	1.07E-04	86.6	7.68E-05	0.41	No significativo
23 Quintana Roo	77.7	5.53E-04	79.1	2.11E-04	0.50	No significativo
24 San Luis Potosí	87.5	1.77E-04	81.8	1.34E-04	3.28	Significativo
25 Sinaloa	75.4	5.81E-04	74.4	5.38E-04	0.31	No significativo
26 Sonora	79.6	1.41E-04	75.2	1.31E-04	2.65	Significativo
27 Tabasco	84.5	2.41E-04	83.3	1.08E-04	0.63	No significativo
28 Tamaulipas	77.1	1.23E-04	79.8	1.17E-04	1.76	No significativo
29 Tlaxcala	90.3	1.20E-04	87.5	2.34E-04	1.47	No significativo
30 Veracruz	84.8	1.35E-04	83.4	5.13E-05	1.03	No significativo
31 Yucatán	88.3	6.95E-05	90.2	1.40E-04	1.30	No significativo
32 Zacatecas	76.8	2.16E-04	77.1	2.21E-04	0.17	No significativo

Cuadro A10
Residentes en el domicilio del padrón

Estado	2005		2006		IZI	Significancia estadística del cambio
	Valor del indicador %	Error cuadrático medio	Valor del indicador %	Error cuadrático medio		
1 Aguascalientes	73.9	2.89E-04	74.7	2.48E-04	0.35	No significativo
2 Baja California	64.8	1.52E-04	61.0	1.40E-04	2.23	Significativo
3 Baja California Sur	73.9	2.47E-04	68.3	3.35E-04	2.32	Significativo
4 Campeche	82.4	1.63E-04	80.3	1.49E-04	1.16	No significativo
5 Coahuila	73.3	1.41E-04	71.4	2.23E-04	1.02	No significativo
6 Colima	71.5	2.98E-04	67.7	1.11E-04	1.90	No significativo
7 Chiapas	80.8	1.29E-04	79.2	9.32E-05	1.02	No significativo
8 Chihuahua	64.5	1.98E-04	64.9	1.73E-04	0.22	No significativo
9 Distrito Federal	74.5	8.08E-05	75.5	7.22E-05	0.79	No significativo
10 Durango	72.7	5.74E-04	76.7	1.12E-04	1.52	No significativo
11 Guanajuato	77.2	1.24E-04	75.6	1.85E-04	0.91	No significativo
12 Guerrero	75.4	1.99E-04	74.9	1.08E-04	0.31	No significativo
13 Hidalgo	83.9	2.28E-04	80.9	2.26E-04	1.41	No significativo
14 Jalisco	71.5	1.97E-04	69.2	8.12E-05	1.34	No significativo
15 México	77.5	6.21E-05	76.2	1.32E-04	0.95	No significativo
16 Michoacán	76.1	2.52E-04	76.2	1.12E-04	0.04	No significativo
17 Morelos	71.2	1.74E-04	71.1	1.58E-04	0.09	No significativo
18 Nayarit	72.6	4.62E-04	72.2	2.17E-04	0.16	No significativo
19 Nuevo León	73.7	1.59E-04	71.6	7.19E-05	1.39	No significativo
20 Oaxaca	83.2	1.26E-04	81.7	3.62E-04	0.68	No significativo
21 Puebla	80.2	1.76E-04	78.4	1.04E-04	1.11	No significativo
22 Querétaro	78.8	2.55E-04	80.6	2.43E-04	0.84	No significativo
23 Quintana Roo	67.4	6.64E-04	67.6	1.80E-04	0.07	No significativo
24 San Luis Potosí	83.0	1.67E-04	77.5	1.17E-04	3.27	Significativo
25 Sinaloa	72.8	5.47E-04	71.8	5.40E-04	0.28	No significativo
26 Sonora	73.3	1.52E-04	69.3	2.31E-04	2.03	Significativo
27 Tabasco	80.2	2.64E-04	79.9	1.06E-04	0.19	No significativo
28 Tamaulipas	68.6	1.35E-04	71.2	1.80E-04	1.46	No significativo
29 Tlaxcala	81.6	2.26E-04	81.7	3.78E-04	0.03	No significativo
30 Veracruz	80.0	1.22E-04	78.2	6.47E-05	1.33	No significativo
31 Yucatán	83.1	2.19E-04	82.1	2.14E-04	0.46	No significativo
32 Zacatecas	72.9	2.08E-04	73.5	2.29E-04	0.27	No significativo

Cuadro A11
Fallecidos en padrón

Estado	2005		2006		IZI	Significancia estadística del cambio
	Valor del indicador %	Error cuadrático medio	Valor del indicador %	Error cuadrático medio		
1 Aguascalientes	0.5	8.98E-06	1.0	9.34E-06	1.00	No significativo
2 Baja California	0.8	2.42E-06	1.6	9.69E-06	2.28	Significativo
3 Baja California Sur	1.3	8.91E-06	1.4	4.84E-05	0.20	No significativo
4 Campeche	1.5	1.10E-05	1.5	9.69E-06	0.10	No significativo
5 Coahuila	1.7	9.06E-06	1.5	6.97E-06	0.45	No significativo
6 Colima	0.7	5.33E-06	1.0	9.42E-06	0.85	No significativo
7 Chiapas	1.1	3.94E-06	1.5	5.39E-06	1.35	No significativo
8 Chihuahua	2.4	8.98E-06	2.7	8.47E-06	0.68	No significativo
9 Distrito Federal	1.9	4.45E-06	1.8	6.28E-06	0.57	No significativo
10 Durango	2.6	2.46E-05	2.7	1.42E-05	0.25	No significativo
11 Guanajuato	0.7	2.19E-06	1.0	3.25E-06	1.32	No significativo
12 Guerrero	3.1	9.89E-06	3.4	1.64E-05	0.69	No significativo
13 Hidalgo	1.6	1.07E-05	1.7	7.79E-06	0.13	No significativo
14 Jalisco	1.2	7.68E-06	1.2	3.34E-06	0.03	No significativo
15 México	1.1	2.74E-06	1.4	8.45E-06	0.76	No significativo
16 Michoacán	1.9	9.12E-06	1.5	6.72E-06	1.01	No significativo
17 Morelos	0.9	4.13E-06	1.6	9.79E-06	1.95	No significativo
18 Nayarit	1.2	7.41E-06	2.0	1.46E-05	1.69	No significativo
19 Nuevo León	0.7	3.49E-06	1.2	3.03E-06	1.72	No significativo
20 Oaxaca	1.5	7.24E-06	1.4	7.72E-06	0.30	No significativo
21 Puebla	0.8	3.85E-06	1.5	6.28E-06	2.00	Significativo
22 Querétaro	1.2	7.32E-06	0.9	1.03E-05	0.78	No significativo
23 Quintana Roo	0.7	5.74E-06	0.7	1.01E-05	0.02	No significativo
24 San Luis Potosí	0.8	3.71E-06	0.8	4.73E-06	0.25	No significativo
25 Sinaloa	1.9	1.55E-05	1.7	3.16E-05	0.29	No significativo
26 Sonora	1.0	3.45E-06	1.5	1.53E-05	1.15	No significativo
27 Tabasco	0.3	2.11E-06	1.5	1.18E-05	3.07	Significativo
28 Tamaulipas	1.6	7.49E-06	1.4	6.25E-06	0.41	No significativo
29 Tlaxcala	0.6	7.01E-06	0.5	7.62E-06	0.24	No significativo
30 Veracruz	1.4	6.81E-06	1.1	2.54E-06	1.02	No significativo
31 Yucatán	0.8	6.36E-06	0.4	3.36E-06	1.48	No significativo
32 Zacatecas	1.2	6.37E-06	1.1	5.99E-06	0.14	No significativo

Cuadro A12
Error en sección de los registros en padrón

Estado	2005		2006		IZI	Significancia estadística del cambio
	Valor del indicador %	Error cuadrático medio	Valor del indicador %	Error cuadrático medio		
1 Aguascalientes	0.2	1.70E-06	0.5	2.92E-06	1.36	No significativo
2 Baja California	1.5	1.39E-05	1.4	8.04E-06	0.22	No significativo
3 Baja California Sur	0.7	1.18E-05	1.2	2.70E-05	0.86	No significativo
4 Campeche	0.6	7.24E-06	0.8	6.77E-06	0.50	No significativo
5 Coahuila	1.2	7.92E-06	0.8	5.51E-06	1.13	No significativo
6 Colima	0.9	1.43E-05	0.8	6.94E-06	0.22	No significativo
7 Chiapas	1.0	1.61E-05	0.6	3.24E-06	0.87	No significativo
8 Chihuahua	1.2	6.71E-06	1.3	8.64E-06	0.40	No significativo
9 Distrito Federal	2.1	1.01E-05	1.8	7.86E-06	0.75	No significativo
10 Durango	1.1	2.78E-05	1.0	9.19E-06	0.19	No significativo
11 Guanajuato	0.6	4.77E-06	0.7	3.75E-06	0.38	No significativo
12 Guerrero	3.3	8.74E-05	1.1	6.00E-06	2.35	Significativo
13 Hidalgo	0.5	2.18E-06	0.3	1.80E-06	1.08	No significativo
14 Jalisco	1.0	8.96E-06	1.3	7.18E-06	0.71	No significativo
15 México	1.8	8.56E-06	3.1	8.15E-05	1.35	No significativo
16 Michoacán	0.9	4.46E-06	1.2	2.22E-05	0.51	No significativo
17 Morelos	1.8	1.28E-05	1.1	8.83E-06	1.45	No significativo
18 Nayarit	1.2	2.44E-05	1.0	2.19E-05	0.42	No significativo
19 Nuevo León	0.6	2.22E-06	1.2	4.50E-06	2.28	Significativo
20 Oaxaca	0.8	7.73E-06	1.1	2.16E-05	0.57	No significativo
21 Puebla	0.7	5.25E-06	1.1	7.39E-06	1.12	No significativo
22 Querétaro	0.8	6.46E-06	0.9	7.15E-06	0.36	No significativo
23 Quintana Roo	0.1	1.69E-06	0.3	1.13E-06	0.78	No significativo
24 San Luis Potosí	0.1	7.54E-07	0.1	5.93E-07	0.19	No significativo
25 Sinaloa	3.5	2.41E-04	3.1	1.54E-04	0.19	No significativo
26 Sonora	1.6	1.40E-05	2.3	2.27E-05	1.25	No significativo
27 Tabasco	1.1	3.15E-05	1.2	1.45E-05	0.13	No significativo
28 Tamaulipas	1.0	7.15E-06	0.7	3.78E-06	0.73	No significativo
29 Tlaxcala	0.8	9.50E-06	0.7	1.73E-05	0.26	No significativo
30 Veracruz	0.7	4.91E-06	1.2	8.39E-06	1.41	No significativo
31 Yucatán	0.5	4.57E-06	1.8	3.81E-05	1.95	No significativo
32 Zacatecas	0.3	2.61E-06	0.3	1.52E-06	0.12	No significativo

Cuadro A13
Domicilios no localizados de los ciudadanos en el padrón

Estado	2005		2006		IZI	Significancia estadística del cambio
	Valor del indicador %	Error cuadrático medio	Valor del indicador %	Error cuadrático medio		
1 Aguascalientes	0.2	1.75E-06	0.1	3.23E-07	0.63	No significativo
2 Baja California	1.2	3.54E-06	1.5	1.73E-05	0.77	No significativo
3 Baja California Sur	3.8	4.93E-05	2.7	6.50E-05	1.01	No significativo
4 Campeche	1.1	1.78E-05	1.0	7.08E-06	0.07	No significativo
5 Coahuila	0.9	5.76E-06	1.5	1.15E-05	1.33	No significativo
6 Colima						
7 Chiapas	0.8	6.21E-06	1.3	8.49E-06	1.18	No significativo
8 Chihuahua	0.7	2.53E-06	0.9	1.75E-05	0.46	No significativo
9 Distrito Federal	0.6	1.82E-06	0.6	1.82E-06	0.08	No significativo
10 Durango	2.1	6.53E-05	0.7	3.83E-06	1.69	No significativo
11 Guanajuato	0.3	1.19E-06	0.3	8.62E-07	0.31	No significativo
12 Guerrero	1.1	1.77E-05	2.6	2.73E-05	2.25	Significativo
13 Hidalgo	0.5	5.01E-06	0.3	1.34E-06	0.97	No significativo
14 Jalisco	0.7	4.96E-06	1.1	9.51E-06	0.99	No significativo
15 México	0.4	1.56E-06	0.4	2.08E-06	0.05	No significativo
16 Michoacán	0.2	9.30E-07	0.8	6.53E-06	2.30	Significativo
17 Morelos	0.9	5.30E-06	1.3	1.27E-05	1.02	No significativo
18 Nayarit	0.6	8.04E-06	0.8	1.15E-05	0.54	No significativo
19 Nuevo León	0.0	0.00E+00	0.1	2.80E-07	1.81	No significativo
20 Oaxaca	0.9	5.59E-06	1.1	1.48E-05	0.35	No significativo
21 Puebla	0.4	2.23E-06	0.7	2.85E-06	1.30	No significativo
22 Querétaro	0.8	6.43E-06	0.3	2.51E-06	1.48	No significativo
23 Quintana Roo	0.6	9.29E-06	0.2	1.95E-06	0.98	No significativo
24 San Luis Potosí						
25 Sinaloa	0.6	6.64E-06	0.6	5.51E-06	0.14	No significativo
26 Sonora	2.1	1.18E-05	1.0	9.16E-06	2.31	Significativo
27 Tabasco	0.8	1.89E-05	0.7	3.32E-06	0.22	No significativo
28 Tamaulipas	1.7	8.38E-06	0.6	1.50E-06	3.57	Significativo
29 Tlaxcala	0.9	2.86E-05	2.1	6.63E-05	1.25	No significativo
30 Veracruz	0.7	4.49E-06	1.0	3.02E-06	1.00	No significativo
31 Yucatán	0.8	1.13E-05	1.0	4.02E-05	0.28	No significativo
32 Zacatecas	0.3	1.72E-06	0.3	1.47E-06	0.21	No significativo

Cuadro A14
Ciudadanos no reconocidos con registro en Padrón electoral

Estado	2005		2006		IZI	Significancia estadística del cambio
	Valor del indicador %	Error cuadrático medio	Valor del indicador %	Error cuadrático medio		
1 Aguascalientes	1.0	1.65E-05	0.8	5.30E-06	0.33	No significativo
2 Baja California	4.9	1.99E-05	5.6	3.77E-05	1.03	No significativo
3 Baja California Sur	4.7	6.70E-05	5.2	7.72E-05	0.43	No significativo
4 Campeche	1.7	2.91E-05	1.7	8.82E-06	0.00	No significativo
5 Coahuila	2.1	9.47E-06	3.0	3.14E-05	1.43	No significativo
6 Colima	0.1	4.67E-07	0.3	3.11E-06	1.01	No significativo
7 Chiapas	1.5	1.15E-05	1.7	9.86E-06	0.45	No significativo
8 Chihuahua	3.2	3.50E-05	2.8	1.95E-05	0.58	No significativo
9 Distrito Federal	2.9	9.54E-06	3.4	1.35E-05	0.99	No significativo
10 Durango	1.8	4.93E-05	1.7	5.99E-06	0.21	No significativo
11 Guanajuato	2.0	3.51E-05	1.3	4.13E-06	1.24	No significativo
12 Guerrero	1.5	1.55E-05	3.2	2.06E-05	2.87	Significativo
13 Hidalgo	1.1	1.33E-05	0.5	1.21E-06	1.67	No significativo
14 Jalisco	2.8	3.11E-05	3.0	1.19E-05	0.30	No significativo
15 México	1.2	5.92E-06	0.7	3.14E-06	1.58	No significativo
16 Michoacán	0.5	4.12E-06	1.2	8.79E-06	1.87	No significativo
17 Morelos	2.7	1.49E-05	2.6	3.08E-05	0.19	No significativo
18 Nayarit	1.2	1.76E-05	1.7	3.05E-05	0.83	No significativo
19 Nuevo León	0.5	2.19E-06	1.2	6.49E-06	2.31	Significativo
20 Oaxaca	1.3	1.44E-05	1.3	1.54E-05	0.00	No significativo
21 Puebla	1.3	1.07E-05	2.3	9.17E-06	2.23	Significativo
22 Querétaro	3.1	2.31E-05	1.8	2.71E-05	1.80	No significativo
23 Quintana Roo	2.0	5.86E-05	2.5	1.91E-05	0.59	No significativo
24 San Luis Potosí						
25 Sinaloa	1.6	3.69E-05	1.2	9.51E-06	0.70	No significativo
26 Sonora	3.4	1.56E-05	2.5	2.15E-05	1.59	No significativo
27 Tabasco	1.2	1.65E-05	1.0	4.38E-06	0.41	No significativo
28 Tamaulipas	4.7	2.73E-05	4.6	2.75E-05	0.10	No significativo
29 Tlaxcala	2.6	4.20E-05	3.0	7.44E-05	0.34	No significativo
30 Veracruz	1.3	9.82E-06	1.4	4.71E-06	0.26	No significativo
31 Yucatán	1.5	1.46E-05	1.4	4.09E-05	0.20	No significativo
32 Zacatecas	1.7	2.18E-05	1.1	6.88E-06	1.15	No significativo

Cuadro A15
Ciudadanos en padrón que nunca han vivido en el domicilio de registro

Estado	2005		2006		IZI	Significancia estadística del cambio
	Valor del indicador %	Error cuadrático medio	Valor del indicador %	Error cuadrático medio		
1 Aguascalientes	0.1	1.58E-06	0.3	2.08E-06	0.84	No significativo
2 Baja California	0.4	1.56E-06	0.5	1.50E-06	0.53	No significativo
3 Baja California Sur	0.2	1.62E-06	0.2	1.17E-06	0.10	No significativo
4 Campeche	0.1	1.94E-06	0.3	1.92E-06	0.87	No significativo
5 Coahuila	0.3	1.09E-06	0.4	3.05E-06	0.18	No significativo
6 Colima	0.7	7.16E-06	0.2	1.75E-06	1.57	No significativo
7 Chiapas	0.9	1.82E-05	0.1	2.31E-07	1.81	No significativo
8 Chihuahua	0.2	1.25E-06	0.5	2.00E-06	1.31	No significativo
9 Distrito Federal	0.4	1.02E-06	0.5	2.04E-06	0.89	No significativo
10 Durango	0.0	5.30E-09	0.2	6.72E-07	2.40	Significativo
11 Guanajuato	0.1	4.09E-07	0.4	1.50E-06	1.84	No significativo
12 Guerrero	0.4	3.43E-06	0.3	7.09E-07	0.79	No significativo
13 Hidalgo	0.2	1.62E-06	0.2	1.92E-06	0.28	No significativo
14 Jalisco	0.8	6.67E-06	0.4	1.23E-06	1.41	No significativo
15 México	0.4	1.17E-06	0.2	5.48E-07	1.27	No significativo
16 Michoacán	0.5	4.51E-06	0.5	2.06E-06	0.17	No significativo
17 Morelos	0.4	2.23E-06	0.6	7.13E-06	0.65	No significativo
18 Nayarit	0.6	8.30E-06	0.6	6.24E-06	0.06	No significativo
19 Nuevo León	0.1	3.01E-07	0.2	8.61E-07	1.09	No significativo
20 Oaxaca	0.5	6.64E-06	0.3	2.15E-06	0.71	No significativo
21 Puebla	0.2	1.17E-06	0.5	3.25E-06	1.14	No significativo
22 Querétaro	0.2	1.46E-06	0.5	6.49E-06	0.88	No significativo
23 Quintana Roo	0.6	4.83E-06	0.8	6.66E-06	0.73	No significativo
24 San Luis Potosí	0.1	3.19E-07	0.1	2.97E-07	0.02	No significativo
25 Sinaloa	0.5	8.33E-06	1.0	6.94E-05	0.53	No significativo
26 Sonora	0.5	3.14E-06	0.4	5.13E-06	0.41	No significativo
27 Tabasco	0.3	2.48E-06	0.4	2.62E-06	0.64	No significativo
28 Tamaulipas	0.4	1.68E-06	0.5	3.28E-06	0.20	No significativo
29 Tlaxcala	0.1	1.66E-06	0.4	6.95E-06	0.85	No significativo
30 Veracruz	0.1	5.51E-07	0.3	8.52E-07	1.74	No significativo
31 Yucatán	0.2	1.75E-06	0.1	1.32E-07	1.32	No significativo
32 Zacatecas	0.1	2.11E-07	0.2	8.95E-07	1.28	No significativo

Cuadro A16
Ciudadanos en padrón no reconocidos con domicilio de registro en una vivienda habitada

Estado	2005		2006		IZI	Significancia estadística del cambio
	Valor del indicador %	Error cuadrático medio	Valor del indicador %	Error cuadrático medio		
1 Aguascalientes	0.6	1.50E-05	0.3	2.82E-06	0.54	No significativo
2 Baja California	3.2	1.76E-05	3.7	2.55E-05	0.69	No significativo
3 Baja California Sur	1.2	1.07E-05	2.6	3.71E-05	2.09	Significativo
4 Campeche	0.7	6.60E-06	0.5	2.50E-06	0.48	No significativo
5 Coahuila	1.0	5.30E-06	1.3	9.64E-06	0.63	No significativo
6 Colima	0.1	4.67E-07	0.3	3.11E-06	1.01	No significativo
7 Chiapas	0.7	9.21E-06	0.5	3.29E-06	0.53	No significativo
8 Chihuahua	1.9	1.62E-05	1.6	8.09E-06	0.68	No significativo
9 Distrito Federal	2.2	7.52E-06	2.1	1.03E-05	0.31	No significativo
10 Durango	0.2	2.28E-06	0.7	2.51E-06	2.53	Significativo
11 Guanajuato	1.3	1.05E-05	0.8	2.72E-06	1.34	No significativo
12 Guerrero	0.5	3.48E-06	0.6	1.71E-06	0.05	No significativo
13 Hidalgo	0.5	4.49E-06	0.2	6.26E-07	1.38	No significativo
14 Jalisco	1.9	1.93E-05	1.8	7.55E-06	0.15	No significativo
15 México	0.8	4.58E-06	0.4	2.33E-06	1.52	No significativo
16 Michoacán	0.3	3.34E-06	0.3	4.21E-07	0.27	No significativo
17 Morelos	1.9	1.02E-05	1.2	2.17E-05	1.31	No significativo
18 Nayarit	0.3	2.78E-06	0.9	1.84E-05	1.21	No significativo
19 Nuevo León	0.5	2.17E-06	0.7	3.25E-06	0.87	No significativo
20 Oaxaca	0.3	1.24E-06	0.2	6.21E-07	0.47	No significativo
21 Puebla	0.8	4.43E-06	1.5	7.22E-06	2.07	Significativo
22 Querétaro	1.9	1.99E-05	1.2	1.71E-05	1.15	No significativo
23 Quintana Roo	0.8	1.10E-05	1.8	2.35E-05	1.67	No significativo
24 San Luis Potosí						
25 Sinaloa	0.5	7.98E-06	0.6	3.88E-06	0.10	No significativo
26 Sonora	1.1	5.71E-06	1.2	9.96E-06	0.26	No significativo
27 Tabasco	0.3	2.26E-06	0.3	7.82E-07	0.35	No significativo
28 Tamaulipas	2.2	1.11E-05	2.3	1.89E-05	0.26	No significativo
29 Tlaxcala	1.4	1.98E-05	1.0	1.52E-05	0.78	No significativo
30 Veracruz	0.6	5.16E-06	0.5	2.68E-06	0.45	No significativo
31 Yucatán	0.6	7.75E-06	0.3	1.25E-06	0.94	No significativo
32 Zacatecas	0.9	1.20E-05	0.7	3.69E-06	0.46	No significativo

Cuadro A17
Ciudadanos en padrón no reconocidos con domicilio de registro en un predio no habitado

Estado	2005		2006		IZI	Significancia estadística del cambio
	Valor del indicador %	Error cuadrático medio	Valor del indicador %	Error cuadrático medio		
1 Aguascalientes	0.3	3.06E-06	0.4	3.38E-06	0.59	No significativo
2 Baja California	0.5	1.28E-06	0.8	3.88E-06	1.22	No significativo
3 Baja California Sur	0.1	1.57E-06	0.3	2.14E-06	0.88	No significativo
4 Campeche	0.1	1.57E-06	0.3	2.43E-06	0.86	No significativo
5 Coahuila	0.4	2.14E-06	0.5	5.95E-06	0.53	No significativo
6 Colima						
7 Chiapas	0.0	0.00E+00	0.1	4.61E-07	1.96	Significativo
8 Chihuahua	0.7	5.64E-06	0.4	1.41E-06	1.13	No significativo
9 Distrito Federal	0.2	4.02E-07	0.8	2.26E-06	4.03	Significativo
10 Durango	0.0	7.62E-09	0.3	1.16E-06	2.49	Significativo
11 Guanajuato	0.5	1.06E-05	0.3	1.14E-06	0.64	No significativo
12 Guerrero	0.1	7.08E-07	0.4	2.58E-06	2.00	Significativo
13 Hidalgo	0.2	2.54E-06	0.0	1.63E-08	1.17	No significativo
14 Jalisco	0.4	2.72E-06	0.5	1.26E-06	0.75	No significativo
15 México	0.1	2.40E-07	0.1	3.90E-07	0.16	No significativo
16 Michoacán	0.0	1.26E-07	0.1	2.67E-07	1.27	No significativo
17 Morelos	0.0	0.00E+00	0.1	4.15E-07	1.67	No significativo
18 Nayarit	0.2	3.11E-06	0.0	8.84E-08	1.20	No significativo
19 Nuevo León	0.0	1.48E-08	0.4	2.22E-06	2.55	Significativo
20 Oaxaca	0.1	1.80E-06	0.1	3.73E-07	0.08	No significativo
21 Puebla	0.1	7.79E-07	0.2	5.96E-07	0.59	No significativo
22 Querétaro	0.5	3.84E-06	0.3	1.55E-06	0.73	No significativo
23 Quintana Roo	0.7	1.35E-05	0.5	3.70E-06	0.46	No significativo
24 San Luis Potosí						
25 Sinaloa	0.5	7.81E-06	0.0	6.05E-08	1.57	No significativo
26 Sonora	0.5	2.03E-06	0.5	5.10E-06	0.18	No significativo
27 Tabasco	0.1	1.13E-06	0.1	4.47E-07	0.02	No significativo
28 Tamaulipas	0.9	7.34E-06	1.7	3.00E-05	1.29	No significativo
29 Tlaxcala	0.3	2.33E-06	0.2	8.03E-07	0.26	No significativo
30 Veracruz	0.1	4.26E-07	0.1	5.99E-07	0.45	No significativo
31 Yucatán	0.3	4.12E-06	0.1	2.38E-07	0.94	No significativo
32 Zacatecas	0.6	6.00E-06	0.1	5.61E-07	1.64	No significativo

Cuadro A18
Cambios de domicilio no reportados de ciudadanos en el padrón

Estado	2005		2006		IZI	Significancia estadística del cambio
	Valor del indicador %	Error cuadrático medio	Valor del indicador %	Error cuadrático medio		
1 Aguascalientes	24.6	2.69E-04	23.1	2.13E-04	0.67	No significativo
2 Baja California	30.6	1.38E-04	33.2	1.12E-04	1.66	No significativo
3 Baja California Sur	22.5	2.06E-04	27.1	4.48E-04	1.79	No significativo
4 Campeche	14.3	1.17E-04	16.3	1.34E-04	1.30	No significativo
5 Coahuila	22.3	1.16E-04	24.8	1.28E-04	1.61	No significativo
6 Colima	25.7	2.72E-04	29.8	1.07E-04	2.08	Significativo
7 Chiapas	16.3	1.14E-04	17.9	9.50E-05	1.11	No significativo
8 Chihuahua	29.7	1.88E-04	29.2	1.29E-04	0.28	No significativo
9 Distrito Federal	19.9	6.82E-05	18.3	6.62E-05	1.39	No significativo
10 Durango	23.5	5.07E-04	18.8	1.08E-04	1.87	No significativo
11 Guanajuato	20.3	1.05E-04	21.9	1.78E-04	0.96	No significativo
12 Guerrero	18.4	1.69E-04	19.6	9.58E-05	0.74	No significativo
13 Hidalgo	13.0	2.40E-04	16.3	2.72E-04	1.46	No significativo
14 Jalisco	23.8	1.81E-04	26.9	8.55E-05	1.93	No significativo
15 México	18.7	5.77E-05	19.2	6.17E-05	0.45	No significativo
16 Michoacán	20.8	2.20E-04	20.5	1.02E-04	0.13	No significativo
17 Morelos	24.0	1.53E-04	25.3	1.53E-04	0.75	No significativo
18 Nayarit	23.9	3.05E-04	23.3	3.09E-04	0.27	No significativo
19 Nuevo León	24.5	1.30E-04	25.2	6.49E-05	0.56	No significativo
20 Oaxaca	13.9	1.06E-04	15.3	2.94E-04	0.70	No significativo
21 Puebla	17.5	1.74E-04	17.5	8.88E-05	0.03	No significativo
22 Querétaro	16.5	2.16E-04	16.2	1.32E-04	0.15	No significativo
23 Quintana Roo	30.3	6.26E-04	28.8	1.68E-04	0.52	No significativo
24 San Luis Potosí	15.9	1.69E-04	21.6	1.22E-04	3.31	Significativo
25 Sinaloa	21.2	2.92E-04	22.4	3.95E-04	0.48	No significativo
26 Sonora	22.7	1.27E-04	26.2	2.87E-04	1.72	No significativo
27 Tabasco	18.0	1.84E-04	16.9	9.82E-05	0.63	No significativo
28 Tamaulipas	26.7	1.20E-04	23.5	1.93E-04	1.81	No significativo
29 Tlaxcala	15.4	1.87E-04	15.7	2.61E-04	0.13	No significativo
30 Veracruz	17.4	1.22E-04	19.2	7.23E-05	1.34	No significativo
31 Yucatán	15.2	2.10E-04	15.7	1.48E-04	0.26	No significativo
32 Zacatecas	24.7	2.20E-04	24.3	1.89E-04	0.16	No significativo

Cuadro A19
Cambios de domicilio no reportados de ciudadanos
En el padrón al mismo municipio

Estado	2005		2006		IZI	Significancia estadística del cambio
	Valor del indicador %	Error cuadrático medio	Valor del indicador %	Error cuadrático medio		
1 Aguascalientes	13.5	1.55E-04	12.1	1.09E-04	0.90	No significativo
2 Baja California	13.9	8.15E-05	16.0	1.13E-04	1.51	No significativo
3 Baja California Sur	14.0	1.62E-04	15.8	1.47E-04	1.00	No significativo
4 Campeche	7.5	6.89E-05	8.6	4.85E-05	1.05	No significativo
5 Coahuila	11.2	7.96E-05	13.9	1.08E-04	1.98	Significativo
6 Colima	11.2	1.34E-04	15.0	1.01E-04	2.48	Significativo
7 Chiapas	8.4	5.89E-05	8.9	4.20E-05	0.56	No significativo
8 Chihuahua	12.2	8.79E-05	12.5	9.03E-05	0.27	No significativo
9 Distrito Federal	3.5	1.68E-05	4.0	1.79E-05	0.75	No significativo
10 Durango	10.9	2.96E-04	8.7	6.46E-05	1.16	No significativo
11 Guanajuato	10.8	7.88E-05	11.6	4.88E-05	0.64	No significativo
12 Guerrero	8.2	7.89E-05	7.1	3.32E-05	1.10	No significativo
13 Hidalgo	4.0	4.76E-05	6.1	9.14E-05	1.74	No significativo
14 Jalisco	10.5	9.65E-05	11.1	5.13E-05	0.48	No significativo
15 México	5.5	1.75E-05	6.8	3.10E-05	1.83	No significativo
16 Michoacán	8.9	1.07E-04	9.9	5.25E-05	0.78	No significativo
17 Morelos	6.7	4.30E-05	8.2	7.07E-05	1.44	No significativo
18 Nayarit	10.1	1.67E-04	11.2	5.92E-04	0.38	No significativo
19 Nuevo León	8.7	4.98E-05	10.4	3.70E-05	1.84	No significativo
20 Oaxaca	4.7	2.78E-05	5.1	8.31E-05	0.45	No significativo
21 Puebla	6.7	8.25E-05	8.9	5.04E-05	1.95	No significativo
22 Querétaro	7.1	6.10E-05	8.8	4.27E-05	1.64	No significativo
23 Quintana Roo	6.9	1.13E-04	14.3	1.05E-04	5.01	Significativo
24 San Luis Potosí	4.6	7.33E-05	9.4	7.53E-05	4.00	Significativo
25 Sinaloa	11.1	1.04E-04	13.2	4.54E-04	0.89	No significativo
26 Sonora	11.5	7.40E-05	13.9	1.22E-04	1.72	No significativo
27 Tabasco	9.3	1.26E-04	8.6	5.77E-05	0.56	No significativo
28 Tamaulipas	12.1	8.43E-05	11.9	1.25E-04	0.16	No significativo
29 Tlaxcala	7.0	8.58E-05	6.3	8.95E-05	0.54	No significativo
30 Veracruz	7.8	6.98E-05	8.3	2.59E-05	0.57	No significativo
31 Yucatán	6.9	6.37E-05	8.9	9.81E-05	1.57	No significativo
32 Zacatecas	8.2	1.51E-04	9.4	8.34E-05	0.81	No significativo

Cuadro A20
Cambios de domicilio no reportados de ciudadanos en el padrón
a otro municipio dentro del mismo estado

Estado	2005		2006		IZI	Significancia estadística del cambio
	Valor del indicador %	Error cuadrático medio	Valor del indicador %	Error cuadrático medio		
1 Aguascalientes	2.4	1.68E-05	1.9	2.21E-05	0.85	No significativo
2 Baja California	1.4	6.22E-06	1.3	6.47E-06	0.26	No significativo
3 Baja California Sur	3.0	2.12E-05	4.5	2.86E-04	0.87	No significativo
4 Campeche	2.2	3.65E-05	2.0	1.32E-05	0.36	No significativo
5 Coahuila	1.9	9.98E-06	3.0	2.05E-05	2.09	Significativo
6 Colima	4.6	6.28E-05	2.9	1.55E-05	1.96	No significativo
7 Chiapas	3.4	2.68E-05	3.1	1.25E-05	0.38	No significativo
8 Chihuahua	2.0	5.91E-06	2.5	3.03E-05	0.92	No significativo
9 Distrito Federal	1.9	8.08E-06	2.3	1.26E-05	0.72	No significativo
10 Durango	1.7	1.50E-05	1.4	8.00E-06	0.58	No significativo
11 Guanajuato	1.1	7.05E-06	0.8	3.52E-06	0.79	No significativo
12 Guerrero	1.3	1.60E-05	1.5	7.68E-06	0.45	No significativo
13 Hidalgo	1.7	9.49E-06	1.8	8.19E-06	0.08	No significativo
14 Jalisco	4.4	5.77E-05	4.7	1.65E-05	0.37	No significativo
15 México	3.3	9.91E-06	3.3	1.05E-05	0.09	No significativo
16 Michoacán	3.1	2.72E-05	1.8	8.33E-06	2.16	Significativo
17 Morelos	4.1	2.97E-05	3.0	3.34E-05	1.41	No significativo
18 Nayarit	3.3	3.93E-05	1.5	1.43E-05	2.47	Significativo
19 Nuevo León	7.5	5.02E-05	7.5	3.57E-05	0.09	No significativo
20 Oaxaca	2.6	1.48E-05	3.2	4.04E-05	0.81	No significativo
21 Puebla	2.1	1.83E-05	2.2	1.45E-05	0.20	No significativo
22 Querétaro	1.4	1.35E-05	1.0	2.66E-06	0.90	No significativo
23 Quintana Roo	5.5	1.29E-04	1.7	1.79E-05	3.14	Significativo
24 San Luis Potosí	2.0	2.43E-05	2.5	2.20E-05	0.77	No significativo
25 Sinaloa	3.9	8.36E-05	1.4	1.38E-05	2.51	Significativo
26 Sonora	2.6	7.44E-06	3.4	2.08E-05	1.38	No significativo
27 Tabasco	1.9	2.96E-05	2.0	8.83E-06	0.08	No significativo
28 Tamaulipas	1.9	1.00E-05	2.5	1.43E-05	1.26	No significativo
29 Tlaxcala	2.0	1.96E-05	2.5	5.04E-05	0.57	No significativo
30 Veracruz	3.0	1.05E-05	2.8	1.02E-05	0.59	No significativo
31 Yucatán	3.2	2.05E-05	2.4	2.56E-05	1.10	No significativo
32 Zacatecas	3.9	6.67E-05	2.3	1.93E-05	1.67	No significativo

Cuadro A21
Cambios de domicilio no reportados de ciudadanos en el padrón
a otro estado

Estado	2005		2006		IZI	Significancia estadística del cambio
	Valor del indicador %	Error cuadrático medio	Valor del indicador %	Error cuadrático medio		
1 Aguascalientes	1.8	2.13E-05	1.2	1.08E-05	1.19	No significativo
2 Baja California	3.1	2.11E-05	3.3	2.09E-05	0.25	No significativo
3 Baja California Sur	2.8	2.17E-05	0.8	6.89E-06	3.63	Significativo
4 Campeche	2.4	2.89E-05	3.0	3.28E-05	0.79	No significativo
5 Coahuila	1.5	5.81E-06	1.9	9.66E-06	1.06	No significativo
6 Colima	1.8	2.10E-05	3.0	2.84E-05	1.77	No significativo
7 Chiapas	1.7	9.30E-06	1.9	1.05E-05	0.26	No significativo
8 Chihuahua	1.6	9.17E-06	1.1	3.84E-06	1.57	No significativo
9 Distrito Federal	3.9	1.32E-05	3.4	1.25E-05	1.08	No significativo
10 Durango	2.4	2.89E-05	1.7	7.85E-06	1.07	No significativo
11 Guanajuato	1.0	4.03E-06	1.3	5.66E-06	1.15	No significativo
12 Guerrero	1.7	1.46E-05	2.2	8.54E-06	0.99	No significativo
13 Hidalgo	2.2	1.77E-05	2.2	5.30E-05	0.01	No significativo
14 Jalisco	1.3	7.01E-06	1.3	3.88E-06	0.10	No significativo
15 México	2.5	7.09E-06	2.2	1.66E-05	0.48	No significativo
16 Michoacán	1.7	1.19E-05	1.7	8.32E-06	0.17	No significativo
17 Morelos	2.2	1.42E-05	2.0	1.26E-05	0.39	No significativo
18 Nayarit	2.9	2.47E-05	2.3	2.50E-05	0.74	No significativo
19 Nuevo León	1.5	6.62E-06	1.1	5.41E-06	1.26	No significativo
20 Oaxaca	2.2	1.62E-05	2.0	1.95E-05	0.25	No significativo
21 Puebla	1.5	1.12E-05	1.5	6.12E-06	0.13	No significativo
22 Querétaro	1.1	6.84E-06	2.3	1.13E-05	2.81	Significativo
23 Quintana Roo	7.2	2.86E-04	3.9	2.81E-05	1.83	No significativo
24 San Luis Potosí	1.9	2.68E-05	2.8	3.48E-05	1.10	No significativo
25 Sinaloa	2.7	2.38E-05	3.0	4.56E-05	0.37	No significativo
26 Sonora	1.2	5.21E-06	2.5	1.93E-05	2.73	Significativo
27 Tabasco	3.2	4.64E-05	2.7	1.47E-05	0.72	No significativo
28 Tamaulipas	2.1	8.53E-06	1.5	6.31E-06	1.44	No significativo
29 Tlaxcala	1.7	2.61E-05	1.6	1.18E-05	0.17	No significativo
30 Veracruz	2.8	2.79E-05	2.7	9.37E-06	0.08	No significativo
31 Yucatán	0.9	4.25E-06	1.5	9.28E-06	1.79	No significativo
32 Zacatecas	2.6	2.04E-05	2.6	1.03E-05	0.01	No significativo

Cuadro A22
Cambios de domicilio no reportados de ciudadanos en el padrón
a otro país

Estado	2005		2006		IZI	Significancia estadística del cambio
	Valor del indicador %	Error cuadrático medio	Valor del indicador %	Error cuadrático medio		
1 Aguascalientes	3.6	4.18E-05	3.9	1.99E-05	0.43	No significativo
2 Baja California	4.7	2.92E-05	5.8	2.91E-05	1.43	No significativo
3 Baja California Sur	1.1	7.93E-06	1.2	1.66E-05	0.29	No significativo
4 Campeche	0.5	5.36E-06	1.2	1.93E-05	1.32	No significativo
5 Coahuila	3.1	1.85E-05	2.8	1.90E-05	0.40	No significativo
6 Colima	4.7	5.45E-05	3.6	2.67E-05	1.30	No significativo
7 Chiapas	1.4	1.40E-05	1.8	9.64E-06	0.81	No significativo
8 Chihuahua	8.4	5.13E-05	6.9	5.53E-05	1.37	No significativo
9 Distrito Federal	1.5	4.46E-06	1.7	4.45E-06	0.67	No significativo
10 Durango	6.6	8.93E-05	4.5	3.36E-05	1.83	No significativo
11 Guanajuato	4.7	4.26E-05	6.0	9.21E-05	1.07	No significativo
12 Guerrero	5.7	6.52E-05	6.5	7.53E-05	0.69	No significativo
13 Hidalgo	2.1	1.97E-05	3.9	4.97E-05	2.16	Significativo
14 Jalisco	3.5	1.55E-05	5.7	6.58E-05	2.49	Significativo
15 México	2.3	8.81E-06	2.3	6.45E-06	0.05	No significativo
16 Michoacán	5.9	8.14E-05	5.9	4.30E-05	0.00	No significativo
17 Morelos	7.3	5.88E-05	9.1	1.62E-04	1.18	No significativo
18 Nayarit	6.1	9.72E-05	7.2	2.52E-04	0.59	No significativo
19 Nuevo León	2.1	7.78E-06	2.5	8.55E-06	1.07	No significativo
20 Oaxaca	3.2	3.50E-05	3.0	6.88E-05	0.23	No significativo
21 Puebla	1.6	1.17E-05	1.9	9.96E-06	0.45	No significativo
22 Querétaro	1.8	9.64E-06	2.1	2.57E-05	0.60	No significativo
23 Quintana Roo	1.1	7.95E-06	0.7	5.53E-06	1.21	No significativo
24 San Luis Potosí	3.6	5.52E-05	4.3	3.94E-05	0.68	No significativo
25 Sinaloa	2.3	2.11E-05	3.4	7.27E-05	1.14	No significativo
26 Sonora	3.7	1.98E-05	4.8	1.11E-04	0.93	No significativo
27 Tabasco	1.0	9.21E-06	1.4	7.84E-06	1.09	No significativo
28 Tamaulipas	5.6	3.66E-05	4.4	4.63E-05	1.29	No significativo
29 Tlaxcala	1.5	1.81E-05	3.0	1.66E-05	2.63	Significativo
30 Veracruz	1.3	5.44E-06	2.7	1.63E-05	2.95	Significativo
31 Yucatán	1.2	1.44E-05	1.4	4.55E-05	0.32	No significativo
32 Zacatecas	9.1	2.05E-04	8.9	1.68E-04	0.12	No significativo

Cuadro A23
Cambios de domicilio no reportados de ciudadanos en el padrón
y no se sabe a donde fue el cambio de domicilio

Estado	2005		2006		IZI	Significancia estadística del cambio
	Valor del indicador %	Error cuadrático medio	Valor del indicador %	Error cuadrático medio		
1 Aguascalientes	3.2	3.26E-05	4.1	6.17E-05	0.88	No significativo
2 Baja California	7.4	5.36E-05	6.8	5.01E-05	0.63	No significativo
3 Baja California Sur	1.7	1.48E-05	4.8	2.14E-04	2.04	Significativo
4 Campeche	1.7	1.88E-05	1.6	1.69E-05	0.18	No significativo
5 Coahuila	4.7	3.34E-05	3.2	3.83E-05	1.80	No significativo
6 Colima	3.5	5.48E-05	5.4	5.09E-05	1.86	No significativo
7 Chiapas	1.4	7.68E-06	2.2	1.41E-05	1.64	No significativo
8 Chihuahua	5.5	7.56E-05	6.1	5.26E-05	0.50	No significativo
9 Distrito Federal	8.9	4.48E-05	6.9	2.90E-05	2.36	Significativo
10 Durango	1.9	3.46E-05	2.4	9.72E-06	0.79	No significativo
11 Guanajuato	2.7	3.22E-05	2.3	1.29E-05	0.68	No significativo
12 Guerrero	1.5	1.80E-05	2.3	1.18E-05	1.55	No significativo
13 Hidalgo	3.0	1.17E-04	2.4	1.84E-05	0.49	No significativo
14 Jalisco	4.1	3.54E-05	4.1	1.16E-05	0.04	No significativo
15 México	5.2	2.02E-05	4.7	3.52E-05	0.71	No significativo
16 Michoacán	1.2	1.54E-05	1.4	1.32E-05	0.25	No significativo
17 Morelos	3.7	3.99E-05	3.0	6.25E-05	0.65	No significativo
18 Nayarit	1.5	2.67E-05	1.0	1.36E-05	0.75	No significativo
19 Nuevo León	4.6	3.46E-05	3.7	2.12E-05	1.13	No significativo
20 Oaxaca	1.2	2.04E-05	1.9	2.00E-05	1.11	No significativo
21 Puebla	5.6	1.21E-04	3.0	1.70E-05	2.18	Significativo
22 Querétaro	5.1	1.29E-04	2.0	3.13E-05	2.48	Significativo
23 Quintana Roo	9.6	6.19E-04	8.2	9.36E-05	0.52	No significativo
24 San Luis Potosí	3.8	2.66E-04	2.5	1.51E-05	0.77	No significativo
25 Sinaloa	1.2	1.30E-05	1.4	7.19E-06	0.52	No significativo
26 Sonora	3.7	2.31E-05	1.7	1.73E-05	3.24	Significativo
27 Tabasco	2.5	1.84E-05	2.3	1.80E-05	0.37	No significativo
28 Tamaulipas	5.0	5.79E-05	3.1	3.02E-05	1.99	Significativo
29 Tlaxcala	3.3	4.78E-05	2.3	3.26E-05	1.04	No significativo
30 Veracruz	2.5	2.21E-05	2.7	2.00E-05	0.40	No significativo
31 Yucatán	3.1	1.98E-04	1.4	6.27E-06	1.17	No significativo
32 Zacatecas	0.9	6.49E-06	1.1	7.08E-06	0.58	No significativo

A.2 Localidades sin soporte cartográfico

Cuadro 1
Localidades sin soporte cartográfico y padrón mayor a 16 registros según causa por la que no están en la cartografía y tipo de modificación al marco muestral

Edo	Dtto	Mpo	Secc	Loc	Padrón	Fecha_baja	Justificación ^{1/}	Modificación en el marco muestral
1	1	5	411	84	303	03/11/1999	La localidad Loma la Cañada (0084) de la sección 411, se conurba a la localidad Jesús María (0001) dentro de la misma sección la cual cambia de rural a mixta la autorización de este cambio se dio mediante oficio CACPE/1561/99 de fecha 7 de octubre de 1999.	Padrón de loc. 0084 se suma a 0001
2	2	2	575	1085	20	1995	Localidad dada de baja por inexistente.	No se incluye en el marco muestral
2	3	1	188	136	18	1995	Localidad dada de baja por inexistente.	No se incluye en el marco muestral
2	3	1	197	1415	19	2000	Se da de baja la localidad Venustiano Carranza (1415), ya que es la misma localidad Santa María (1271).	Padrón de loc. 1415 se suma a 1271
2	8	5	1194	172	20	17/06/199	Localidad dada de baja por inexistente.	No se incluye en el marco muestral
3	1	3	253	2118	30	15/12/5005	Localidad dada de baja por inexistente. movimiento soportado en el paquete del reporte de actualización cartográfica correspondiente al mes de diciembre de 2005, enviado a la CACPE el 17012006.	No se incluye en el marco muestral
3	2	3	156	1947	25	05/04/2004	Localidad dada de baja por inexistente. Movimiento soportado en el paquete del reporte de actualización cartográfica correspondiente al mes de marzo de 2004.	No se incluye en el marco muestral
4	1	1	109	1	54	antes de 2001	Esta localidad causó baja por inexistente, pero no se tiene la referencia exacta de la fecha, pues sólo se dispone de archivo documental del 2001 a la fecha.	No se incluye en el marco muestral
4	1	1	117	1	33	antes de 2001	Esta localidad causó baja por inexistente, pero no se tiene la referencia exacta de la fecha, pues sólo se dispone de archivo documental del 2001 a la fecha.	No se incluye en el marco muestral
5	5	17	280	79	28	1999	Esta localidad causó baja por estar fusionada a la localidad La Luz (0011) dentro de la misma sección. No se tiene la certeza de la fecha precisa de cuándo causo baja.	Padrón de loc. 0079 se suma a 0011
5	5	17	280	105	18	1999	Esta localidad causó baja por estar fusionada a la localidad La Luz (0011) dentro de la misma sección. No se tiene la certeza de la fecha precisa de cuándo causo baja.	Padrón de loc. 0105 se suma a 0011
6	1	2	93	85	103	18/08/2005	Se da de baja de la base de datos y de los productos cartográficos la localidad Colonia Francisco Ramírez Villarreal (0085) de la sección 0093, incluyendo las claves de manzana 1 a la 8, 11 a la 13 y de la 16 a la 20, debido a que se conurbó a la localidad Comala (0001) en la misma sección.	Padrón de loc. 0085 se suma a 0001
8	1	37	1562	62	18	Marzo-98	Se conurban las localidades (0062, 0097, 0112) a la localidad (0001), por lo que la sección cambia de categoría de rural a mixta.	Padrón de loc. 0062 se suma a 0001
8	1	37	1562	112	110	Marzo-98	Se conurban las localidades (0062, 0097, 0112) a la localidad (0001), por lo que la sección cambia de categoría de rural a mixta.	Padrón de loc. 0112 se suma a 0001
8	1	37	1942	1	145		Esta localidad no existe ni ha existido en la sección y la única localidad que tiene es la localidad 0075 San Isidro.	No se incluye en el marco muestral
8	1	37	1943	1	48		Esta localidad no existe en la sección, la sección está compuesta por la localidad 0037 Jesús Carranza y 0073 San Agustín.	No se incluye en el marco muestral
8	3	37	1827	112	50		Esta localidad no existe en la sección, pertenece a la localidad 0001 de la mancha urbana de Juárez de la Colonia Gobernadores.	Padrón de loc. 0112 se suma a 0001
9	21	13	4246	4	45	Posiblemente 1998	Esta localidad se conurbó a la mancha urbana, dentro de la loc. 0001 Distrito Federal en las manzanas 22 y 61.	Padrón de loc. 0004 se suma a 0001
9	21	13	4246	14	37	Posiblemente 1998	Esta localidad se conurbó a la mancha urbana, dentro de la loc. 0001 Distrito Federal en las manzanas 43, 44, 45 y 96.	Padrón de loc. 0014 se suma a 0001
9	21	13	4246	78	16	Posiblemente 1998	Esta localidad se conurbó a la mancha urbana, dentro de la loc. 0001 Distrito Federal en las manzanas 12,13 y 61.	Padrón de loc. 0078 se suma a 0001
9	21	13	4246	92	101	Posiblemente 1998	Esta localidad se conurbó a la mancha urbana, dentro de la loc. 0001 Distrito Federal en la manzana 22.	Padrón de loc. 0092 se suma a 0001
9	27	11	3728	37	17	Febrero de 1999	Esta localidad se conurbó a la mancha urbana, dentro de la loc. 0001 Distrito Federal en la manzana 04.	Padrón de loc. 0037 se suma a 0001
11	3	20	1500	50	46	25-Mar-02	Las claves de localidad es este municipio fueron reclavificadas en el año 2002, debido a que se tenían asignadas por distrito, cuando deberían estar asignadas por municipio. en esta reclavificación, la localidad 50 pasó a ser 350.	Padrón de loc. 0050 se suma a 0350
11	6	20	1502	308	20	21-Sep-99	Se conurba la localidad (0308) a la localidad (0004), quedando como colonia, asimismo cambia de categoría la sección 1502 de mixta a urbana.	Padrón de loc. 0308 se suma a 0004

REGISTRO FEDERAL DE ELECTORES

Edo	Dtto	Mpo	Secc	Loc	Padrón	Fecha_baja	Justificación ^{1/}	Modificación en el marco muestral
11	6	20	1651	220	75	25-Mar-02	Las claves de localidad en este municipio fueron reclavificadas en el año 2002, debido a que se tenían asignadas por distrito, cuando deberían estar asignadas por municipio. en esta reclavificación, la localidad 220 pasó a ser 501.	Padrón de loc. 0220 se suma a 0501
11	6	20	1671	4	427	25-Mar-02	Las claves de localidad es este municipio fueron reclavificadas en el año 2002, debido a que se tenían asignadas por distrito, cuando deberían estar asignadas por municipio. En esta reclavificación, la localidad 4 pasó a ser 316.	Padrón de loc. 0004 se suma a 0316
11	6	20	1671	106	51	25-Mar-02	Las claves de localidad es este municipio fueron reclavificadas en el año 2002, debido a que se tenían asignadas por distrito, cuando deberían estar asignadas por municipio. en esta reclavificación, la localidad 106 pasó a ser 400.	Padrón de loc. 0106 se suma a 0400
11	14	4	252	73	157	00-Ene-00	La localidad 73 se conurbó a la localidad 0001, movimiento realizado antes de 1996, no se tiene la fecha exacta.	Padrón de loc. 0073 se suma a 0001
12	1	33	1386	280	17	03-Mar-05	Baja de localidad.	No se incluye en el marco muestral
12	7	29	1267	73	26	11-Ene-06	Baja de localidad.	No se incluye en el marco muestral
12	8	12	671	80	58	36434	Baja de localidad.	No se incluye en el marco muestral
12	8	12	671	87	23	36434	Baja de localidad.	No se incluye en el marco muestral
13	4	76	1504	37	35	29/04/2004	Baja de localidad. esta localidad se dio de baja por tratarse de una zona de minas de arena conocida como "El Pizarrín", en esta zona no existen viviendas y los registros de los ciudadanos en padrón tienen su domicilio en una localidad cercana al "Pizarrín"	No se incluye en el marco muestral
14	2	110	2800	135	60	Jun-02	Esta localidad causó baja porque estaba repetida con la localidad Saucillo de Primavera (134).	Padrón de loc. 0135 se suma a 0134
14	2	116	2847	62	121		Esta localidad causó baja por inexistente. esta actualización es anterior a 2001 y solo se cuenta con archivo de RUAC de los años 2001, 2002, 2003, 2004 y 2005; por lo tanto, no se tiene el antecedente preciso de la fecha de baja.	No se incluye en el marco muestral
14	6	120	3018	55	21	Mar-02	Esta localidad causó baja porque se repetía con la localidad Pinar de la Venta (0055) de la sección 3237. esto con la distritación anterior. el movimiento procedió como caso complejo no.10 del 2002.	Padrón de loc. 0055 sec. 3018 se suma a 0055 sec. 3237
14	12	72	2049	27	43		Localidad que causó baja por inexistente. esta actualización es anterior a 2001 y solo se cuenta en archivo de RUAC de los años 2001, 2002, 2003, 2004 y 2005, por lo tanto, no se tiene el antecedente preciso de la fecha de baja.	No se incluye en el marco muestral
14	12	98	2451	47	143		Localidad que causó baja por inexistente, esta actualización es anterior a 2001 y solo se cuenta con archivo de RUAC de los años 2001, 2002, 2003, 2004 y 2005; por lo tanto, no se tiene el antecedente preciso de la fecha de baja.	No se incluye en el marco muestral
14	16	99	2612	17	107		No se pudo obtener información sobre la localidad señalada.	No se incluye en el marco muestral
15	5	101	4695	5	18		En la sección 4695, sólo se tiene la localidad (0007) Ejido Tequistlán y la localidad (0005) Hacienda la Grande, corresponde a la sección 4700; por lo cual la localidad 5 esta mal referenciada.	No se incluye en el marco muestral
15	27	77	4141	1	19		En la sección 4141, solo se tiene la localidad (0007) Reforma y a la localidad (0001) San Mateo Atenco, le corresponden de la sección 4121 a la 4138; por lo cual la localidad 1 es mal referenciada.	No se incluye en el marco muestral
15	35	12	249	4	89	29-Ago-02	Localidad dada de baja por conurbarse la localidad Santa Cruz Atizapán (0001) en la misma sección. oficio 1894.	Padrón de loc. 0004 se suma a 0001
15	38	100	4664	2	29		En la sección 4664, solo se tiene la localidad 0060 Santa María Tecuanulco y la localidad 0002 San Jerónimo Amanalco, corresponde a las secciones 4659 y 4682; por lo cual la localidad 2 es mal referenciada.	No se incluye en el marco muestral
16	8	54	1263	75	87	Rem 200209	Estas localidades pasaron a formar parte de la localidad 0001 Morelia como colonias.	Padrón de loc. 0075 se suma a 0001
16	8	54	1263	110	177	Rem 200209	Estas localidades pasaron a formar parte de la localidad 0001 Morelia como colonias.	Padrón de loc. 0110 se suma a 0001
16	8	54	1263	184	16	Rem 200209	Estas localidades pasaron a formar parte de la localidad 0001 Morelia como colonias.	Padrón de loc. 0184 se suma a 0001
16	8	54	1263	185	339	Rem 200209	Estas localidades pasaron a formar parte de la localidad 0001 Morelia como colonias.	Padrón de loc. 0185 se suma a 0001
16	8	54	1268	22	30	Rem 200204	Estas localidades pasaron a formar parte de la localidad 0001 Morelia como colonias.	Padrón de loc. 0022 se suma a 0001
16	8	54	1268	51	49	Rem 200204	Estas localidades pasaron a formar parte de la localidad 0001 Morelia como colonias.	Padrón de loc. 0051 se suma a 0001

Edo	Dtto	Mpo	Secc	Loc	Padrón	Fecha_baja	Justificación ^{1/}	Modificación en el marco muestral
16	8	54	1268	103	200	Rem 200204	Estas localidades pasaron a formar parte de la localidad 0001 Morelia como colonias.	Padrón de loc. 0103 se suma a 0001
16	8	54	1268	115	95	Rem 200204	Estas localidades pasaron a formar parte de la localidad 0001 Morelia como colonias.	Padrón de loc. 0115 se suma a 0001
16	8	54	1268	188	133	Rem 200204	Estas localidades pasaron a formar parte de la localidad 0001 Morelia como colonias.	Padrón de loc. 0188 se suma a 0001
16	8	54	1271	306	25		De esta localidad no se pudo obtener ninguna referencia.	No se incluye en el marco muestral
17	2	11	493	4	130	01/05/1997	La localidad López Portillo (0004), se fusiona a la localidad Independencia (0003).	Padrón de loc. 0004 se suma a 0003
17	2	11	493	13	16	12/01/2000	La localidad Km. 14 (0013) se conurbó a la localidad Independencia (0003).	Padrón de loc. 0013 se suma a 0003
17	3	9	418	39	18	05/09/1998	La localidad Km. 55 (0039) se conurbó a la localidad de Atlixac (0004), dentro de la misma sección.	Padrón de loc. 0039 se suma a 0004
17	3	30	858	26	552	11/12/1996	La localidad Xochitlán (0026), se fusionó a la localidad urbana de Yecapixtla (0001), dentro de la misma sección.	Padrón de loc. 0026 se suma a 0001
17	5	29	817	38	21	03/03/2005	Corresponde a una baja de localidad por inexistente, denominada Joya de las Víboras.	No se incluye en el marco muestral
17	5	4	67	25	19	02/01/2002	La localidad Ejido Nueva Olintepec (0025), se fusionó a la localidad Nueva Olintepec (0044), dentro de la misma sección.	Padrón de loc. 0025 se suma a 0044
18	1	1	2	49	20	Mayo 2000	Localidad dada de baja por inexistente.	No se incluye en el marco muestral
19	2	6	66	47	26	23/03/2004	Conurbación con la mancha urbana de Apodaca 0001	Padrón de loc. 0047 se suma a 0001
19	2	6	66	42	404	23/03/2004	Conurbación con la mancha urbana de Apodaca 0001	Padrón de loc. 0042 se suma a 0001
19	3	21	493	18	133	01/12/1995	Conurbación con la mancha urbana de Gral. Escobedo 0001	Padrón de loc. 0018 se suma a 0001
19	8	26	648	7	25	23/03/2004	Conurbación con la mancha urbana de Guadalupe 0001	Padrón de loc. 0007 se suma a 0001
19	9	49	2095	100	145	26/06/1905	Conurbación con la mancha urbana de Santiago 0001	Padrón de loc. 0100 se suma a 0001
19	9	20	418	422	33	26/06/1905	Esta clave se capturó por error debiendo ser la clave de localidad 0001 General Bravo; se generaron credenciales con error en clave de localidad.	Padrón de loc. 0422 se suma a 0001
19	12	42	1706	38	92	21/06/1905	Esta clave de localidad se dio de baja, ya que estaba duplicada y corresponde a la localidad la mesa (0295).	Padrón de loc. 0038 se suma a 0295
19	12	10	220	31	36	18/01/2000	Conurbación con la mancha urbana de Carmen 0001	Padrón de loc. 0031 se suma a 0001
20	8	386	1718	7	80	1997 o 1998	Se dió de baja la localidad aproximadamente en 1997 ó 1998.	No se incluye en el marco muestral
20	10	70	638	34	24	1999	Se dió de baja en el año de 1999, en la remesa 53.	No se incluye en el marco muestral
21	5	76	656	11	118	11/01/2006	Se conurbó a la localidad de Huejotzingo (0001), aprobado mediante oficio no. CACPE/0120/2006.	Padrón de loc. 0011 se suma a 0001
21	10	42	325	3	132	11/11/1998	Se conurbó a la localidad de Cuautlancingo (0001), aprobado como parte del programa de diagnóstico, mejoramiento, y en su caso corrección del padrón electoral (PRODIMEC).	Padrón de loc. 0003 se suma a 0001
21	10	42	325	4	191	11/11/1998	Se conurbó a la localidad de Cuautlancingo (0001), aprobado como parte del programa de diagnóstico, mejoramiento, y en su caso corrección del padrón electoral (PRODIMEC).	Padrón de loc. 0004 se suma a 0001
21	11	115	1259	31	19	19/06/1905	Se fusionó a la localidad de San Andrés Azumiatta (0008).	Padrón de loc. 0031 se suma a 0008
21	13	19	169	3	24	11/01/2006	Se conurbó a la localidad de Atlixco (0001), aprobado mediante oficio no. CACPE/0120/2006.	Padrón de loc. 0003 se suma a 0001
21	15	155	2011	54	54	19/06/1905	Se conurbó a la localidad de Tehuacán (0001).	Padrón de loc. 0054 se suma a 0001
22	1	8	153	78	51	22/08/2002	Se dió de baja la localidad, por su conurbación con la localidad: Jalpan de Serra (0001), perteneciente a la misma sección, en la remesa 200235.	Padrón de loc. 0078 se suma a 0001
22	2	5	112	83	31	03/03/1999	Se dió de baja la localidad, por su conurbación con la localidad: San José de los Olvera (0002), perteneciente a la misma sección en la remesa 199909.	Padrón de loc. 0083 se suma a 0001
22	3	14	553	1	177	2002	Se corrigió su nombre por el de Santa María Magdalena (0004), conservando su clave de sección, en la remesa 200245 con numero de oficio VERDE/1407/2002.	Padrón de loc. 0001 se suma a 0004
23	1	1	154	35	293	28/09/2004	Se da de baja la localidad Anexo Alfredo V. (No hay sugerencias) (0035), ya que se conurbó a la localidad Cancún (0001), en la misma sección 0154.	Padrón de loc. 0035 se suma a 0001
23	1	1	154	41	22	28/09/2005	Corresponde a una baja de localidad por inexistente.	No se incluye en el marco muestral
23	1	1	154	382	24	28/09/2005	Corresponde a una baja de localidad por inexistente.	No se incluye en el marco muestral

REGISTRO FEDERAL DE ELECTORES

Edo	Dtto	Mpo	Secc	Loc	Padrón	Fecha_baja	Justificación ^{1/}	Modificación en el marco muestral
23	1	1	154	383	48	28/09/2005	Corresponde a una baja de localidad por inexistente.	No se incluye en el marco muestral
23	1	2	195	374	20	23/11/2005	Corresponde a una baja de localidad por inexistente.	No se incluye en el marco muestral
23	1	2	195	542	17	23/11/2005	Corresponde a una baja de localidad por inexistente.	No se incluye en el marco muestral
23	1	4	261	165	83	23/11/2005	Corresponde a una baja de localidad por inexistente.	No se incluye en el marco muestral
23	3	1	175	78	18	12/10/2005	Corresponde a una baja de localidad por inexistente.	No se incluye en el marco muestral
23	3	1	175	417	16	23/11/2005	Corresponde a una baja de localidad por inexistente.	No se incluye en el marco muestral
24	5	28	1117	61	36	18/03/1999	La localidad La Mesa (0061), fue dada de baja por inexistente en la remesa 199913; mediante el oficio núm. 105.	No se incluye en el marco muestral
24	7	55	1747	61	33	10/11/2000	La localidad El Encinal Hit (0061) se da de baja, por fusionarse a la localidad Apetzco(0015), debido a que es una zona de la localidad (0015) que se conoce como El Nacimiento.	Padrón de loc. 0061 se suma a 0009
24	7	55	1747	119	40	20/12/2002	La localidad El Nacimiento I (0119) se da de baja, por fusionarse a la localidad Apetzco(0015), debido a que es una zona de la localidad (0015) que se conoce como El Nacimiento.	Padrón de loc. 0119 se suma a 0015
25	4	11	2348	134	26		La localidad 0134 esta mal referenciada de acuerdo al reporte enviado, actualmente pertenece a la sección 2455, no ha sido dada de baja.	Padrón de loc. 0134 sec. 2348 se suma a 0134 sec. 2455
25	6	12	2988	642	773	14/12/2005	Se dió de baja la localidad Jaripillo (0642) de la sección 2988, debido a que se conurba a la localidad Mazatlán (0001), la cual se da de alta en la misma sección.	Padrón de loc. 0642 se suma a 0001
25	8	12	2618	1	35		La localidad 0001 Mazatlán nunca ha estado ubicada en la sección 2618 y no se ha realizado ninguna actualización a la sección antes mencionada.	No se incluye en el marco muestral
26	2	2	17	132	22	Jun-03	La localidad (0132) se dió de baja por inexistente, debido a que se trataba de un campo militar.	No se incluye en el marco muestral
26	5	49	589	1586	22	2000	Se dió de baja la localidad (1586), debido a que se fusionó a la localidad El Tronconal (1585), en la misma sección.	Padrón de loc. 1586 se suma a 1585
26	7	65	1291	1	181		La localidad (0001) no pertenece a la sección 1291, debe de ser la localidad urbana San Ignacio Cohuirimpo (0285).	Padrón de loc. 0001 se suma a 0285
30	4	29	586	8	31	01-Nov-00	Se da de baja la localidad 8 La Planiza, por inexistente.	No se incluye en el marco muestral
30	4	192	4496	14	366	30 de noviembre 1999	Se dió de baja la localidad 14 Col. Rafael Díaz Serdan, debido a la conurbación con la localidad 1 Veracruz.	Padrón de loc. 0014 se suma a 0001
30	9	11	228	74	64	30-Nov-99	Se da de baja la localidad 74 Capo Costarrica, debido a que se fusiona a la localidad 32 La Jicotera.	Padrón de loc. 0074 se suma a 0032
30	9	11	228	75	105	30-Jun-01	Se da de baja la localidad 75 Rincón de Lleguas, por fusionarse a la localidad 32 La Jicotera.	Padrón de loc. 0075 se suma a 0032
30	9	40	750	11	34	22-Oct-98	Se da de baja la localidad 11 Buena Vista por fusionarse con la localidad 8 Bella Esperanza.	Padrón de loc. 0011 se suma a 0008
30	9	40	750	28	29	22-Oct-98	Se da de baja la localidad 28 Guadalupe Victoria debido a que se fusiono a la localidad 8 Bella Esperanza.	Padrón de loc. 0028 se suma a 0008
30	9	48	1156	12	250	07-Jul-03	Se da de baja la localidad 12 Naranjales, debido a que se conurbo a la localidad 1 Cosautlan de Carvajal.	Padrón de loc. 0012 se suma a 0001
30	11	41	816	34	1718	08-Jul-04	La localidad 34 Lomas de Barrillas se da de baja, debido a la conurbación a la localidad 1 Coatzacoalcos, "Col. Lomas de Barrillas".	Padrón de loc. 0034 se suma a 0001
30	11	41	816	35	179	08-Jul-04	La localidad 35 Colonia Solidaridad se da de baja, debido a la conurbación a la localidad 1 Coatzacoalcos, "Col. Solidaridad".	Padrón de loc. 0035 se suma a 0001
30	11	41	816	37	273	08-Jul-04	La localidad 37 Colonia los Manatales se da de baja, debido a la conurbación a la localidad 1 Coatzacoalcos, "Col. los Manatales".	Padrón de loc. 0037 se suma a 0001
30	11	41	816	38	94	08-Jul-04	La localidad 38 El Paraíso se da de baja, debido a la conurbación a la localidad 1 Coatzacoalcos; cabe señalar que conserva el nombre "Col. El Paraíso".	Padrón de loc. 0038 se suma a 0001
30	12	192	4474	86	78	15-Jun-04	Se dio de baja por inexistente.	No se incluye en el marco muestral
30	13	22	411	26	99	30-Sep-01	Se da de baja la localidad 26 Emiliano Zapata o La Herradura por inexistente.	No se incluye en el marco muestral
30	13	73	1622	48	26	10-Nov-00	La localidad 48 San Sebastián se encuentra fusionada a la localidad 57 (No hay sugerencias).	Padrón de loc. 0048 se suma a 0057
30	15	64	1456	4	112	16-Dic-99	La localidad 4 Cruz Blanca se da de baja, por conurbarse a la localidad 1 Chocaman.	Padrón de loc. 0004 se suma a 0001
30	18	118	2650	12	35	30-Sep-01	Se da de baja la localidad 12 Carretera, por inexistente.	No se incluye en el marco muestral

Edo	Dtto	Mpo	Secc	Loc	Padrón	Fecha_baja	Justificación ^{1/}	Modificación en el marco muestral
30	18	183	4074	4	65	29-Ago-02	La localidad 4 Barrio San Pedro Tepepa se da de baja, debido a la conurbación con la localidad 1 Tlaquilpa.	Padrón de loc. 0004 se suma a 0001
30	18	183	4074	19	19	29-Ago-02	Se da de baja la localidad 19 Tepantitla, debido a su conurbación con la localidad 1 Tlaquilpa.	Padrón de loc. 0019 se suma a 0001
30	18	183	4074	30	28	29-Ago-02	Se da de baja la localidad 30 Zacatlamanca, debido a que se encuentra conurbada a la localidad 1 Tlaquilpa.	Padrón de loc. 0030 se suma a 0001
31	2	41	220	4	240	01-Dic-00	Causa baja de la base de datos y de los productos cartográficos, debido a que se conurba a la localidad Kanasin (0001), de la misma sección.	Padrón de loc. 0004 se suma a 0001
31	2	41	220	91	17	11-Ene-06	Causa baja de la base de datos y de los productos cartográficos, debido a que se conurba a la localidad Kanasin (0001), de la misma sección.	Padrón de loc. 0091 se suma a 0001
31	3	50	476	2	19	1991	Localidad dada de baja por su conurbación a la localidad 0001 Mérida.	Padrón de loc. 0002 se suma a 0001
31	3	50	476	3	223	05-Ago-02	Esta localidad se da de baja de la base de datos y de los productos cartográficos, debido a que esta duplicada al interior del municipio de Mérida; motivo por el cual se reclavifica y esta localidad es Taxcacal con clave 0243 caso complejo oficio CACPE/16	Padrón de loc. 0003 se suma a 0243
32	2	1	2	30	40	08-Sep-04	Se da de baja de la base de datos y de los productos cartográficos, ya que se conurba a la localidad Apozol (0001) de la misma sección.	Padrón de loc. 0030 se suma a 0001
32	4	24	769	28	24	04-Mar-04	Se da de baja de la base de datos y de los productos cartográficos, ya que se conurba a la localidad Loreto (0001) de la misma sección.	Padrón de loc. 0028 se suma a 0001

A.3 Fórmulas de los factores de expansión

Fórmulas para el cálculo de los factores de expansión

A. Encuesta de Cobertura

- V_{hij} : Total de viviendas en la manzana j de la sección i en el estrato h
 v_{hij} : Número de viviendas en muestra en la manzana j de la sección i en el estrato h
 M_{hi} : Total de manzanas en la sección i del estrato h
 m_{hi} : Número de manzanas en muestra en la sección i del estrato h
 V_{hil} : Total de viviendas en la localidad l de la sección i en el estrato h
 v_{hil} : Número de viviendas en muestra en la localidad l de la sección i en el estrato h
 V_{hilj} : Total de viviendas en la manzana j de la localidad l en la sección i del estrato h
 v_{hilj} : Número de viviendas en muestra en la manzana j de la localidad l en la sección i del estrato h
 M_{hil} : Total de manzanas en la localidad l de la sección i en el estrato h
 m_{hil} : Número de manzanas en muestra en la localidad l de la sección i en el estrato h
 l_{hi} : Número de localidades en muestra en la sección i del estrato h
 n_h : Número de secciones en muestra en el estrato h
 H : Total de estratos
 π_{hi} : Probabilidad de selección de la sección i en el estrato h
 π_{hil} : Probabilidad de selección de la localidad l en la sección i del estrato h
 y_{hijk} : Ciudadanos con la característica de interés en la vivienda k de la manzana j en la sección i del estrato h
 x_{hijk} : Ciudadanos en la vivienda k de la manzana j en la sección i del estrato h
 y_{hilk} : Ciudadanos con la característica de interés en la vivienda k de la localidad l en la sección i del estrato h
 x_{hilk} : Ciudadanos en la vivienda k de la localidad l en la sección i del estrato h
 y_{hiljk} : Ciudadanos con la característica de interés en la vivienda k de la manzana j en la localidad l de la sección i en el estrato h
 x_{hiljk} : Ciudadanos en la vivienda k de la manzana j en la localidad l de la sección i en el estrato h
 \hat{R} : Estimador estatal de la proporción de ciudadanos con la característica de interés

 $CECM_{hi}$: Contribución al error cuadrático medio de la sección i en el estrato h
 $CECM_{pro_n}$: Promedio de la contribución al error cuadrático medio del estrato h
 $E\hat{C}M(\hat{R})$: Estimador del error cuadrático medio de \hat{R}

El subíndice “ h ” correspondiente a los estratos es omitido hasta el cálculo de los totales por estrato.

I. Secciones urbanas

Total estimado de ciudadanos con la característica de interés TY_{ij} y total estimado de ciudadanos TX_{ij} por manzana

$$TY_{ij} = \frac{V_{ij}}{v_{ij}} \sum_{k=1}^{v_{ij}} y_{ijk} \quad TX_{ij} = \frac{V_{ij}}{v_{ij}} \sum_{k=1}^{v_{ij}} x_{ijk}$$

Total estimado de ciudadanos con la característica de interés TY_i y total estimado de ciudadanos TX_i por sección

$$TY_i = \frac{M_i}{m_i} \sum_{j=1}^{m_i} TY_{ij} \quad TX_i = \frac{M_i}{m_i} \sum_{j=1}^{m_i} TX_{ij}$$

II. Secciones rurales

Total estimado de ciudadanos la característica de interés TY_{il} y total estimado de ciudadanos TX_{il} por localidad

$$TY_{il} = \frac{V_{il}}{v_{il}} \sum_{k=1}^{v_{il}} y_{ilk} \quad TX_{il} = \frac{V_{il}}{v_{il}} \sum_{k=1}^{v_{il}} x_{ilk}$$

Total estimado de ciudadanos con la característica de interés TY_i y total estimado de ciudadanos TX_i por sección

$$TY_i = \frac{1}{l_i} \sum_{l=1}^{l_i} \frac{TY_{il}}{\pi_{il}} \quad TX_i = \frac{1}{l_i} \sum_{l=1}^{l_i} \frac{TX_{il}}{\pi_{il}}$$

donde

$$\pi_{il} = \frac{\text{Padrón en la localidad } l \text{ de la sección } i}{\text{Padrón en la sección } i}$$

II.I Excepciones. Localidades con más de 500 empadronados

$$TY_{ij} = \frac{V_{ij}}{v_{ij}} \sum_{k=1}^{v_{ij}} y_{ijk} \quad TX_{ij} = \frac{V_{ij}}{v_{ij}} \sum_{k=1}^{v_{ij}} x_{ijk}$$

$$TY_{il} = \frac{M_{il}}{m_{il}} \sum_{j=1}^{m_{il}} TY_{ij} \quad TX_{il} = \frac{M_{il}}{m_{il}} \sum_{j=1}^{m_{il}} TX_{ij}$$

III. Secciones mixtas

Total estimado de ciudadanos con la característica de interés TY_i y total estimado de ciudadanos TX_i por sección

$$TY_i = \frac{M_i}{m_i} \sum_{j=1}^{m_i} TY_{ij} + \frac{1}{l_i} \sum_{l=1}^{l_i} \frac{TY_{il}}{\pi_{il}} \quad TX_i = \frac{M_i}{m_i} \sum_{j=1}^{m_i} TX_{ij} + \frac{1}{l_i} \sum_{l=1}^{l_i} \frac{TX_{il}}{\pi_{il}}$$

IV. Total estimado de ciudadanos con la característica de interés TY_h y total estimado de ciudadanos TX_h por estrato

$$TY_h = \frac{1}{n_h} \sum_{i=1}^{n_h} \frac{TY_{hi}}{\pi_{hi}} \quad TX_h = \frac{1}{n_h} \sum_{i=1}^{n_h} \frac{TX_{hi}}{\pi_{hi}}$$

donde

$$\pi_{hi} = \frac{\text{Población estimada de 18 y más en la sección } i \text{ del estrato } h}{\text{Población estimada de 18 y más en el estrato } h}$$

V. Total estimado de ciudadanos con la característica de interés TY y total estimado de ciudadanos TX estatal

$$TY = \sum_{h=1}^H TY_h \quad TX = \sum_{h=1}^H TX_h$$

VI. Estimador estatal de la proporción de ciudadanos con la característica de interés

$$\hat{R} = \frac{TY}{TX}$$

VII. Cálculo del estimador del ECM(\hat{R})

$$CECM_{hi} = \frac{TY_{hi} - \hat{R}TX_{hi}}{\pi_{hi}} \quad CECM_{pro_h} = \frac{1}{n_h} \sum_{i=1}^{n_h} CECM_{hi}$$

$$ECM(\hat{R}) = \left(\frac{1}{(TX)^2} \right) \sum_{h=1}^H \frac{1}{n_h(n_h-1)} \sum_{i=1}^{n_h} [CECM_{hi} - CECM_{pro_h}]^2$$

B. Encuesta de Actualización

Notación:

- x_{hij} = Registro j -ésimo de la sección i en el estrato h
 E_i = Total de registros en la sección i
 e_i = Número de registros en muestra de la sección i
 H = Total de estratos
 n_h = Número de secciones seleccionadas en el estrato h
 y_{hij} = Registro j -ésimo con el atributo y de la sección i en el estrato h

I. Estimadores del total de registros con cierta característica por sección (TY_i) y total de registros por sección (TX_i)

Para simplificar notación, el subíndice “ h ” correspondiente a los estratos es omitido hasta la estimación de totales por estrato.

$$TY_i = \left(\frac{E_i}{e_i} \right) \sum_{j=1}^{e_i} y_{ij} \quad TX_i = \left(\frac{E_i}{e_i} \right) \sum_{j=1}^{e_i} x_{ij}$$

II. Totales estimados por estrato (TX_h, TY_h)

El total estimado de registros en el estrato h es:

$$TX_h = \left(\frac{1}{n_h} \right) \sum_{i=1}^{n_h} \left(TX_{hi} / \Pi_{hi} \right)$$

El total estimado de registros con el atributo y en el estrato h es:

$$TY_h = \left(\frac{1}{n_h} \right) \sum_{i=1}^{n_h} \left(TY_{hi} / \Pi_{hi} \right)$$

donde

$$\Pi_{hi} = \frac{\text{Población estimada de 18 y más en la sección } i \text{ del estrato } h}{\text{Población estimada de 18 y más del estrato } h}$$

III. Total estatal estimado (TX, TY)

$$TX = \sum_{h=1}^H TX_h \qquad TY = \sum_{h=1}^H TY_h$$

IV. Estimación de la proporción estatal (\hat{R}) de ciudadanos con el atributo y

$$\hat{R} = \frac{TY}{TX} = \frac{\sum_{h=1}^H TY_h}{\sum_{h=1}^H TX_h}$$

V. Error cuadrático medio estimado de \hat{R}

$$CECM_{hi} = \frac{TY_{hi} - \hat{R}TX_{hi}}{\Pi_{hi}} \qquad CECM_{pro_h} = \frac{1}{n_h} \sum_{i=1}^{n_h} \frac{TY_{hi} - \hat{R}TX_{hi}}{\Pi_{hi}}$$

$$ECM(\hat{R}) = \left(\frac{1}{(TX)^2} \right) \sum_{h=1}^H \frac{1}{n_h(n_h - 1)} \sum_{i=1}^{n_h} [CECM_{hi} - CECM_{pro_h}]^2$$

A.4 Clasificación de Distritos

REGISTRO FEDERAL DE ELECTORES

Clasificación de distritos

Edo	Dtto	Clasificación de Distritos	Edo	Dtto	Clasificación de Distritos	Edo	Dtto	Clasificación de Distritos
1	1	Rural expulsor	9	6	Urbano expulsor	13	2	Rural expulsor
1	2	Urbano atractor	9	7	Urbano expulsor	13	3	Rural expulsor
1	3	Urbano atractor	9	8	Urbano expulsor	13	4	Rural expulsor
2	1	Promedio	9	9	Urbano expulsor	13	5	Promedio
2	2	Urbano atractor	9	10	Urbano atractor	13	6	Urbano atractor
2	3	Urbano atractor	9	11	Urbano expulsor	13	7	Promedio
2	4	Urbano altamente atractor	9	12	Urbano expulsor	14	1	Rural expulsor
2	5	Urbano altamente atractor	9	13	Urbano expulsor	14	2	Rural expulsor
2	6	Urbano altamente atractor	9	14	Urbano expulsor	14	3	Rural expulsor
2	7	Urbano atractor	9	15	Urbano atractor	14	4	Urbano atractor
2	8	Urbano altamente atractor	9	16	Urbano expulsor	14	5	Promedio
3	1	Urbano atractor	9	17	Urbano expulsor	14	6	Urbano atractor
3	2	Urbano altamente atractor	9	18	Urbano atractor	14	7	Urbano atractor
4	1	Promedio	9	19	Urbano expulsor	14	8	Urbano atractor
4	2	Promedio	9	20	Urbano expulsor	14	9	Urbano expulsor
5	1	Urbano atractor	9	21	Urbano expulsor	14	10	Urbano atractor
5	2	Promedio	9	22	Urbano expulsor	14	11	Urbano expulsor
5	3	Urbano expulsor	9	23	Urbano expulsor	14	12	Promedio
5	4	Urbano atractor	9	24	Urbano expulsor	14	13	Urbano expulsor
5	5	Promedio	9	25	Urbano expulsor	14	14	Urbano expulsor
5	6	Urbano atractor	9	26	Promedio	14	15	Rural expulsor
5	7	Urbano atractor	9	27	Urbano atractor	14	16	Urbano atractor
6	1	Urbano atractor	10	1	Rural expulsor	14	17	Rural expulsor
6	2	Promedio	10	2	Promedio	14	18	Rural expulsor
7	1	Rural estable	10	3	Rural expulsor	14	19	Rural expulsor
7	2	Rural estable	10	4	Urbano expulsor	15	1	Rural estable
7	3	Rural estable	11	1	Rural expulsor	15	2	Promedio
7	4	Rural estable	11	2	Rural expulsor	15	3	Rural estable
7	5	Rural estable	11	3	Urbano expulsor	15	4	Promedio
7	6	Promedio	11	4	Rural expulsor	15	5	Promedio
7	7	Rural estable	11	5	Urbano expulsor	15	6	Urbano atractor
7	8	Rural estable	11	6	Urbano expulsor	15	7	Urbano atractor
7	9	Urbano atractor	11	7	Rural expulsor	15	8	Urbano atractor
7	10	Rural estable	11	8	Rural expulsor	15	9	Rural estable
7	11	Rural estable	11	9	Urbano expulsor	15	10	Urbano atractor
7	12	Promedio	11	10	Rural expulsor	15	11	Urbano atractor
8	1	Urbano altamente atractor	11	11	Rural expulsor	15	12	Urbano altamente atractor
8	2	Urbano atractor	11	12	Urbano expulsor	15	13	Urbano atractor
8	3	Urbano atractor	11	13	Rural expulsor	15	14	Urbano atractor
8	4	Urbano atractor	11	14	Rural expulsor	15	15	Promedio
8	5	Rural expulsor	12	1	Rural expulsor	15	16	Promedio
8	6	Urbano expulsor	12	2	Rural expulsor	15	17	Urbano atractor
8	7	Rural expulsor	12	3	Rural expulsor	15	18	Promedio
8	8	Urbano atractor	12	4	Urbano expulsor	15	19	Urbano atractor
8	9	Rural estable	12	5	Rural expulsor	15	20	Promedio
9	1	Urbano expulsor	12	6	Rural expulsor	15	21	Promedio
9	2	Urbano expulsor	12	7	Rural expulsor	15	22	Urbano atractor
9	3	Urbano expulsor	12	8	Rural estable	15	23	Rural estable
9	4	Urbano atractor	12	9	Urbano expulsor	15	24	Promedio
9	5	Promedio	13	1	Rural estable	15	25	Urbano atractor

Clasificación de distritos

Edo	Dtto	Clasificación de Distritos
15	26	Promedio
15	27	Urbano atractor
15	28	Promedio
15	29	Urbano expulsor
15	30	Urbano expulsor
15	31	Urbano expulsor
15	32	Urbano atractor
15	33	Promedio
15	34	Urbano expulsor
15	35	Promedio
15	36	Rural estable
15	37	Urbano atractor
15	38	Urbano atractor
15	39	Urbano atractor
15	40	Promedio
16	1	Promedio
16	2	Rural expulsor
16	3	Rural expulsor
16	4	Rural expulsor
16	5	Rural expulsor
16	6	Rural expulsor
16	7	Rural expulsor
16	8	Urbano expulsor
16	9	Promedio
16	10	Promedio
16	11	Rural expulsor
16	12	Rural expulsor
17	1	Promedio
17	2	Promedio
17	3	Promedio
17	4	Promedio
17	5	Promedio
18	1	Rural estable
18	2	Promedio
18	3	Promedio
19	1	Urbano atractor
19	2	Urbano atractor
19	3	Urbano atractor
19	4	Urbano expulsor
19	5	Urbano expulsor
19	6	Urbano expulsor
19	7	Urbano expulsor
19	8	Urbano expulsor
19	9	Rural expulsor
19	10	Promedio
19	11	Urbano expulsor
19	12	Promedio
20	1	Promedio
20	2	Rural estable
20	3	Promedio

Edo	Dtto	Clasificación de Distritos
20	4	Promedio
20	5	Promedio
20	6	Rural expulsor
20	7	Rural estable
20	8	Urbano expulsor
20	9	Promedio
20	10	Rural estable
20	11	Rural estable
21	1	Rural estable
21	2	Rural estable
21	3	Rural estable
21	4	Rural estable
21	5	Promedio
21	6	Urbano expulsor
21	7	Promedio
21	8	Promedio
21	9	Urbano atractor
21	10	Urbano expulsor
21	11	Urbano atractor
21	12	Urbano atractor
21	13	Rural expulsor
21	14	Rural expulsor
21	15	Promedio
21	16	Rural estable
22	1	Rural estable
22	2	Promedio
22	3	Urbano atractor
22	4	Promedio
23	1	Urbano altamente atractor
23	2	Promedio
23	3	Urbano altamente atractor
24	1	Rural expulsor
24	2	Promedio
24	3	Rural expulsor
24	4	Rural expulsor
24	5	Urbano atractor
24	6	Urbano atractor
24	7	Rural estable
25	1	Rural estable
25	2	Promedio
25	3	Promedio
25	4	Promedio
25	5	Urbano expulsor
25	6	Promedio
25	7	Promedio
25	8	Urbano expulsor
26	1	Promedio
26	2	Urbano atractor
26	3	Urbano atractor
26	4	Promedio

Edo	Dtto	Clasificación de Distritos
26	5	Urbano atractor
26	6	Urbano expulsor
26	7	Rural estable
27	1	Rural estable
27	2	Rural estable
27	3	Rural estable
27	4	Promedio
27	5	Rural estable
27	6	Promedio
28	1	Urbano atractor
28	2	Urbano atractor
28	3	Promedio
28	4	Urbano atractor
28	5	Promedio
28	6	Rural expulsor
28	7	Promedio
28	8	Urbano atractor
29	1	Promedio
29	2	Urbano expulsor
29	3	Promedio
30	1	Rural estable
30	2	Rural estable
30	3	Rural estable
30	4	Urbano atractor
30	5	Rural expulsor
30	6	Rural estable
30	7	Rural estable
30	8	Rural expulsor
30	9	Rural estable
30	10	Urbano atractor
30	11	Urbano expulsor
30	12	Urbano expulsor
30	13	Rural estable
30	14	Rural expulsor
30	15	Promedio
30	16	Promedio
30	17	Rural estable
30	18	Rural estable
30	19	Rural estable
30	20	Rural estable
30	21	Rural estable
31	1	Promedio
31	2	Promedio
31	3	Urbano atractor
31	4	Promedio
31	5	Promedio
32	1	Rural expulsor
32	2	Rural expulsor
32	3	Rural expulsor
32	4	Rural expulsor

A.5 Mapa de la clasificación de Distritos

A.6 Cuestionarios

Equivalencia en la denominación de los indicadores

2003	2005 y 2006	Definición
Cobertura del padrón nacional	Empadronados	Porcentaje de empadronados, respecto a la población de 18 años y más.
Cobertura del padrón estatal	Empadronados en el estado	Porcentaje de empadronados en el estado, respecto a la población de 18 años y más.
Vigencia del padrón electoral	Empadronados en la sección	Porcentaje de empadronados en la sección electoral en la que residen, respecto a la población de 18 años y más.
Cobertura de la credencial	Credencializados	Porcentaje de población empadronada que tiene Credencial para Votar, respecto a la población de 18 años y más.
Cobertura de la credencial estatal	Credencializados en el estado	Porcentaje de población empadronada que tiene Credencial para Votar del estado donde reside, respecto a la población de 18 años y más.
Vigencia de la credencial	Credencializados en la sección	Porcentaje de población empadronada que tiene Credencial para Votar de la sección electoral donde reside, respecto a la población de 18 años y más.
Demanda potencial de solicitudes de credencial	Demanda potencial	Porcentaje de la población que no tiene Credencial para Votar del domicilio donde reside o la credencial tiene algún error en los datos del ciudadano y en ambos casos no hay una solicitud de credencial en curso, respecto a la población de 18 años y más.
Actualización del Padrón Electoral	Residentes en la sección del padrón	Porcentaje de empadronados que residen en la sección electoral de registro, respecto al Padrón Electoral.
Actualización de domicilio de ciudadanos registrados en padrón	Residentes en el domicilio del padrón	Porcentaje de empadronados que residen en el domicilio y en la sección de registro, respecto al Padrón Electoral.

1. CARACTERÍSTICA DE LA LOCALIDAD POR LA QUE NO SE REALIZÓ LA ENTREVISTA

1. Deshabitada
2. Inexistente
3. Difícil acceso
4. Otra _____ Especifica _____ Código

Fin de llenado

HOJA ____ DE ____

FOLIO DE CAPTURA

NÚMERO DE TABLA

NÚMERO CONSECUTIVO DE VIVIENDA SELECCIONADA

2. IDENTIFICACIÓN GEOELECTORAL					3. DOMICILIO DE LA VIVIENDA		
ESTADO	DISTRITO	MUNICIPIO	SECCIÓN	LOCALIDAD _____	CALLE _____	NUM. EXT _____	NUM. INT _____
				MANZANA _____	COLONIA O LOCALIDAD _____		

4. CARACTERÍSTICAS DEL PREDIO	5. REALIZACIÓN DE LA ENTREVISTA	6. OCUPANTES DE LA VIVIENDA		
<p>Anota el código que corresponda</p> <p>1. Vivienda habitada (<i>pasa a 5</i>) 2. Hotel, pensión, campamento de trabajo, etc. 3. Vivienda deshabitada 4. Edificación en construcción 5. Uso distinto al de vivienda 6. Predio baldío 7. No se localizó</p> <p>SÓLO APLICA PARA ZONA URBANA</p> <p>Fin de entrevista <input type="text"/> Código <input type="text"/></p>	<p>Anota el código que corresponda, según la situación de la entrevista</p> <p>VISITAS</p> <p>1^{ra.} <input type="text"/> Código <input type="text"/> 2^{da} <input type="text"/> Código <input type="text"/> 3^{ra.} <input type="text"/> Código <input type="text"/></p> <p>1. Sí se realizó la entrevista (<i>pasa a 6.1</i>) 2. No, por ausencia 3. No, por informante inadecuado 4. No, por rechazo</p> <p>Programa visita 2^{da} _____ 3^{ra} _____</p>	<p>6.1 ¿Cuántas personas de 18 años de edad y mayores de 18 viven en esta vivienda?</p> <p>NÚMERO <input type="text"/> <input type="text"/> <input type="text"/> <input type="text"/> <input type="text"/> <input type="text"/></p> <p><i>Pasa a 6.2</i></p>	<p>6.2 ¿Cuántas personas cumplirán 18 años antes del 3 de julio de 2006?</p> <p>NÚMERO <input type="text"/> <input type="text"/> <input type="text"/> <input type="text"/> <input type="text"/> <input type="text"/></p> <p><i>Pasa a 6.3</i></p>	<p>6.3 Total (suma 6.1 más 6.2)</p> <p>NÚMERO <input type="text"/> <input type="text"/> <input type="text"/> <input type="text"/> <input type="text"/> <input type="text"/></p> <p><i>Pasa a 7</i></p>

7. RESIDENTES HABITUALES	8. RESIDENCIA ANTERIOR	9. BÚSQUEDA EN PADRÓN	10. ESTÁ EN PADRÓN			11. NO ESTÁ EN PADRÓN		12. SOLICITUD DE CREDENCIAL						13. INFORMANTE
¿Me podría dar el nombre de cada uno de los ciudadanos, empezando por el suyo?	¿Hace un año, en marzo de 2005, vivía en este domicilio?	Revisa si está en el Listado de Padrón	10.1 ¿Tiene su credencial para votar?	10.2 ¿Su credencial es de este domicilio?	10.3 ¿Su nombre y domicilio están correctos?	11.1 ¿Tiene su credencial para votar?	11.2 Solicítala y anota los siguientes datos	12.1 ¿Alguna vez ha solicitado su credencial para votar?	12.2 La última vez que solicitó su credencial dio... (<i>lee las opciones</i>)	12.3 ¿En qué estado la solicitó?	12.4 ¿Por qué causa no la tiene?	12.5 ¿Ha realizado algún trámite para solicitar otra credencial?	12.6 ¿Por qué motivo no lo ha realizado?	¿Quién informó?
1. _____ NOMBRE(S) _____ APELLIDO PATERNO APELLIDO MATERNO FECHA DE NAC <input type="text"/> <input type="text"/> <input type="text"/> <input type="text"/> <input type="text"/> <input type="text"/> SEXO <input type="text"/> Día Mes Año H o M		Circula una opción 1. Sí está, <i>anota consecutivo</i> <input type="text"/> <i>Pasa a 10.1</i> 2. No está (<i>pasa a 11.1</i>)					ESTADO <input type="text"/> SECCIÓN <input type="text"/> <i>No se obtuvo Información</i> <input type="text"/> <small>Anota código 3</small>			ESTADO <input type="text"/>				
2. _____ NOMBRE(S) _____ APELLIDO PATERNO APELLIDO MATERNO FECHA DE NAC <input type="text"/> <input type="text"/> <input type="text"/> <input type="text"/> <input type="text"/> <input type="text"/> SEXO <input type="text"/> Día Mes Año H o M		Circula una opción 1. Sí está, <i>anota consecutivo</i> <input type="text"/> <i>Pasa a 10.1</i> 2. No está (<i>pasa a 11.1</i>)					ESTADO <input type="text"/> SECCIÓN <input type="text"/> <i>No se obtuvo Información</i> <input type="text"/> <small>Anota código 3</small>			ESTADO <input type="text"/>				
3. _____ NOMBRE(S) _____ APELLIDO PATERNO APELLIDO MATERNO FECHA DE NAC <input type="text"/> <input type="text"/> <input type="text"/> <input type="text"/> <input type="text"/> <input type="text"/> SEXO <input type="text"/> Día Mes Año H o M		Circula una opción 1. Sí está, <i>anota consecutivo</i> <input type="text"/> <i>Pasa a 10.1</i> 2. No está (<i>pasa a 11.1</i>)					ESTADO <input type="text"/> SECCIÓN <input type="text"/> <i>No se obtuvo Información</i> <input type="text"/> <small>Anota código 3</small>			ESTADO <input type="text"/>				
OBSERVACIONES	1. Sí 2. No 3. No sabe 4. No contestó <i>Pasa a 9</i>		1. Sí (<i>pasa a 10.2</i>) 2. No (<i>pasa a 12.4</i>) 3. No sabe } <i>Pasa a 13</i> 4. No contestó	1. Sí (<i>pasa a 10.3</i>) 2. No (<i>pasa a 12.5</i>) 3. No sabe } <i>Pasa a 13</i> 4. No contestó	1. Sí (<i>pasa a 13</i>) 2. No (<i>pasa a 12.5</i>) 3. No sabe } <i>Pasa a 13</i> 4. No contestó	1. Sí (<i>pasa a 11.2</i>) 2. No } <i>Pasa a 12.1</i> 3. No sabe } <i>Pasa a 12.1</i> 4. No contestó	<i>Pasa a 12.5</i>	1. Sí (<i>pasa a 12.2</i>) 2. No (<i>pasa a 12.6</i>) 3. No sabe } <i>Pasa a 13</i> 4. No contestó	1. Este domicilio } <i>Pasa a 12.4</i> 2. Otro domicilio del municipio } <i>Pasa a 12.4</i> 3. Otro municipio del estado } <i>Pasa a 12.4</i> 4. Otro estado (<i>pasa a 12.3</i>) } <i>Pasa a 12.4</i> 5. No sabe } <i>Pasa a 12.4</i> 6. No contestó	Consulta tabla de estados <i>Pasa a 12.4</i>	1. Extravío o robo (<i>pasa a 12.5</i>) 2. No está en módulo } <i>Pasa a 13</i> 3. No la ha recogido } <i>Pasa a 13</i> 4. Otra causa } <i>Pasa a 13</i> 5. No sabe } <i>Pasa a 13</i> 6. No contestó	1. Sí (<i>pasa a 13</i>) 2. No (<i>pasa a 12.6</i>) 3. No sabe } <i>Pasa a 13</i> 4. No contestó	1. No tiene tiempo 2. No le interesa 3. No desea actualizar su domicilio 4. No sabe cómo solicitarla 5. Desconoce dónde está el módulo 6. El servicio de módulo es lento 7. Es extranjero 8. Otra causa 9. No sabe <i>Pasa a 13</i>	1. Ciudadano en cuestión Informante familiar (<i>Anota parentesco</i>) 3. Informante no familiar

7. RESIDENTES HABITUALES	8. RESIDENCIA ANTERIOR	9. BÚSQUEDA EN PADRÓN	10. ESTÁ EN PADRÓN			11. NO ESTÁ EN PADRÓN		12. SOLICITUD DE CREDENCIAL						13. INFORMANTE																																								
¿Me podría dar el nombre de cada uno de los ciudadanos, empezando por el suyo?	¿Hace un año, en marzo de 2005, vivía en este domicilio?	Revisa si está en el Listado de Padrón	10.1 ¿Tiene su credencial para votar?	10.2 ¿Su credencial es de este domicilio?	10.3 ¿Su nombre y domicilio están correctos?	11.1 ¿Tiene su credencial para votar?	11.2 Solicítala y anota los siguientes datos	12.1 ¿Alguna vez ha solicitado su credencial para votar?	12.2 La última vez que solicitó su credencial dio... (lee las opciones)	12.3 ¿En qué estado la solicitó?	12.4 ¿Por qué causa no la tiene?	12.5 ¿Ha realizado algún trámite para solicitar otra credencial?	12.6 ¿Por qué motivo no lo ha realizado?	¿Quién informó?																																								
4. NOMBRE(S) _____ APELLIDO PATERNO _____ APELLIDO MATERNO _____ FECHA DE NAC <table border="1"><tr><td> </td><td> </td><td> </td><td> </td><td> </td><td> </td><td> </td><td> </td><td> </td><td> </td></tr><tr><td>Día</td><td>Mes</td><td>Año</td><td>SEXO</td><td colspan="5"> </td><td>H o M</td></tr></table>											Día	Mes	Año	SEXO						H o M		Circula una opción 1. Si está, <i>anota consecutivo</i> <table border="1"><tr><td> </td><td> </td><td> </td><td> </td></tr></table> <i>Pasa a 10.1</i> 2. No está (<i>pasa a 11.1</i>)								<table border="1"><tr><td> </td><td> </td><td> </td><td> </td></tr></table> ESTADO <table border="1"><tr><td> </td><td> </td><td> </td><td> </td></tr></table> SECCIÓN <i>No se obtuvo Información</i> <table border="1"><tr><td> </td><td> </td><td> </td><td> </td></tr></table> Anota código 3															<table border="1"><tr><td> </td><td> </td><td> </td><td> </td></tr></table> ESTADO									
Día	Mes	Año	SEXO						H o M																																													
5. NOMBRE(S) _____ APELLIDO PATERNO _____ APELLIDO MATERNO _____ FECHA DE NAC <table border="1"><tr><td> </td><td> </td><td> </td><td> </td><td> </td><td> </td><td> </td><td> </td><td> </td><td> </td></tr><tr><td>Día</td><td>Mes</td><td>Año</td><td>SEXO</td><td colspan="5"> </td><td>H o M</td></tr></table>											Día	Mes	Año	SEXO						H o M		Circula una opción 1. Si está, <i>anota consecutivo</i> <table border="1"><tr><td> </td><td> </td><td> </td><td> </td></tr></table> <i>Pasa a 10.1</i> 2. No está (<i>pasa a 11.1</i>)								<table border="1"><tr><td> </td><td> </td><td> </td><td> </td></tr></table> ESTADO <table border="1"><tr><td> </td><td> </td><td> </td><td> </td></tr></table> SECCIÓN <i>No se obtuvo Información</i> <table border="1"><tr><td> </td><td> </td><td> </td><td> </td></tr></table> Anota código 3															<table border="1"><tr><td> </td><td> </td><td> </td><td> </td></tr></table> ESTADO									
Día	Mes	Año	SEXO						H o M																																													
6. NOMBRE(S) _____ APELLIDO PATERNO _____ APELLIDO MATERNO _____ FECHA DE NAC <table border="1"><tr><td> </td><td> </td><td> </td><td> </td><td> </td><td> </td><td> </td><td> </td><td> </td><td> </td></tr><tr><td>Día</td><td>Mes</td><td>Año</td><td>SEXO</td><td colspan="5"> </td><td>H o M</td></tr></table>											Día	Mes	Año	SEXO						H o M		Circula una opción 1. Si está, <i>anota consecutivo</i> <table border="1"><tr><td> </td><td> </td><td> </td><td> </td></tr></table> <i>Pasa a 10.1</i> 2. No está (<i>pasa a 11.1</i>)								<table border="1"><tr><td> </td><td> </td><td> </td><td> </td></tr></table> ESTADO <table border="1"><tr><td> </td><td> </td><td> </td><td> </td></tr></table> SECCIÓN <i>No se obtuvo Información</i> <table border="1"><tr><td> </td><td> </td><td> </td><td> </td></tr></table> Anota código 3															<table border="1"><tr><td> </td><td> </td><td> </td><td> </td></tr></table> ESTADO									
Día	Mes	Año	SEXO						H o M																																													
7. NOMBRE(S) _____ APELLIDO PATERNO _____ APELLIDO MATERNO _____ FECHA DE NAC <table border="1"><tr><td> </td><td> </td><td> </td><td> </td><td> </td><td> </td><td> </td><td> </td><td> </td><td> </td></tr><tr><td>Día</td><td>Mes</td><td>Año</td><td>SEXO</td><td colspan="5"> </td><td>H o M</td></tr></table>											Día	Mes	Año	SEXO						H o M		Circula una opción 1. Si está, <i>anota consecutivo</i> <table border="1"><tr><td> </td><td> </td><td> </td><td> </td></tr></table> <i>Pasa a 10.1</i> 2. No está (<i>pasa a 11.1</i>)								<table border="1"><tr><td> </td><td> </td><td> </td><td> </td></tr></table> ESTADO <table border="1"><tr><td> </td><td> </td><td> </td><td> </td></tr></table> SECCIÓN <i>No se obtuvo Información</i> <table border="1"><tr><td> </td><td> </td><td> </td><td> </td></tr></table> Anota código 3															<table border="1"><tr><td> </td><td> </td><td> </td><td> </td></tr></table> ESTADO									
Día	Mes	Año	SEXO						H o M																																													
8. NOMBRE(S) _____ APELLIDO PATERNO _____ APELLIDO MATERNO _____ FECHA DE NAC <table border="1"><tr><td> </td><td> </td><td> </td><td> </td><td> </td><td> </td><td> </td><td> </td><td> </td><td> </td></tr><tr><td>Día</td><td>Mes</td><td>Año</td><td>SEXO</td><td colspan="5"> </td><td>H o M</td></tr></table>											Día	Mes	Año	SEXO						H o M		Circula una opción 1. Si está, <i>anota consecutivo</i> <table border="1"><tr><td> </td><td> </td><td> </td><td> </td></tr></table> <i>Pasa a 10.1</i> 2. No está (<i>pasa a 11.1</i>)								<table border="1"><tr><td> </td><td> </td><td> </td><td> </td></tr></table> ESTADO <table border="1"><tr><td> </td><td> </td><td> </td><td> </td></tr></table> SECCIÓN <i>No se obtuvo Información</i> <table border="1"><tr><td> </td><td> </td><td> </td><td> </td></tr></table> Anota código 3															<table border="1"><tr><td> </td><td> </td><td> </td><td> </td></tr></table> ESTADO									
Día	Mes	Año	SEXO						H o M																																													
OBSERVACIONES	1. Sí 2. No 3. No sabe 4. No contestó <i>Pasa a 9</i>	Circula una opción 1. Si está, <i>anota consecutivo</i> <table border="1"><tr><td> </td><td> </td><td> </td><td> </td></tr></table> <i>Pasa a 10.1</i> 2. No está (<i>pasa a 11.1</i>)					1. Sí (<i>pasa a 10.2</i>) 2. No (<i>pasa a 12.4</i>) 3. No sabe } <i>Pasa a 13</i> 4. No contestó	1. Sí (<i>pasa a 10.3</i>) 2. No (<i>pasa a 12.5</i>) 3. No sabe } <i>Pasa a 13</i> 4. No contestó	1. Sí (<i>pasa a 13</i>) 2. No (<i>pasa a 12.5</i>) 3. No sabe } <i>Pasa a 13</i> 4. No contestó	1. Sí (<i>pasa a 11.2</i>) 2. No 3. No sabe } <i>Pasa a 12.1</i> 4. No contestó	<i>Pasa a 12.5</i>	1. Sí (<i>pasa a 12.2</i>) 2. No (<i>pasa a 12.6</i>) 3. No sabe } <i>Pasa a 13</i> 4. No contestó	1. Este domicilio } <i>Pasa a 12.4</i> 2. Otro domicilio del municipio } 3. Otro municipio del estado } 4. Otro estado (<i>pasa a 12.3</i>) } <i>Pasa a 12.4</i> 5. No sabe } 6. No contestó }	Consulta tabla de estados <i>Pasa a 12.4</i>	1. Extravío o robo (<i>pasa a 12.5</i>) 2. No está en módulo } <i>Pasa a 13</i> 3. No la ha recogido } 4. Otra causa } 5. No sabe } 6. No contestó }	1. Sí (<i>pasa a 13</i>) 2. No (<i>pasa a 12.6</i>) 3. No sabe } <i>Pasa a 13</i> 4. No contestó	1. No tiene tiempo 2. No le interesa 3. No desea actualizar su domicilio 4. No sabe cómo solicitarla 5. Desconoce dónde está el módulo 6. El servicio de módulo es lento 7. Es extranjero 8. Otra causa 9. No sabe <i>Pasa a 13</i>	1. Ciudadano en cuestión Informante familiar (<i>Anota parentesco</i>) 3. Informante no familiar																																				

NOMBRE, FIRMA Y CLAVE DEL VISITADOR DOMICILIARIO (P.P.)			NOMBRE, FIRMA Y CLAVE DEL VISITADOR DOMICILIARIO (R.F.E.)		
_____	_____	_____	_____	_____	_____
NOMBRE	FIRMA	CLAVE	NOMBRE	FIRMA	CLAVE



CONSECUTIVO 01242
ENTIDAD NUEVO LEÓN 19
DISTRITO 05
MUNICIPIO MONTERREY 040
LOCALIDAD MONTERREY 0001
SECCION 1470
MANZANA 7
NOMBRE RAMIREZ CALZADA GABRIELA
DOMICILIO AV. EUGENIO GARZA SADA # 2125 COL. ROMA

EDAD ACTUAL: 24

FECHA DE TRÁMITE: 19 / 02 / 2003

Si es duplicado, anota el consecutivo de la cédula con información

--	--	--	--	--	--

CONSECUTIVO

ENCIERRA EN UN CÍRCULO LA OPCIÓN CORRESPONDIENTE Y ANOTA EL CÓDIGO EN EL RECUADRO

1. LOCALIZACIÓN DEL DOMICILIO

1.1 El domicilio del ciudadano:

- Es el mismo del padrón
 - Tiene algún error, pero pertenece a la sección
 - Está en otra sección

--	--	--	--

 CLAVE
 - No se localizó el domicilio (pasa a 1.2)
- } Pasa a 2 Código

1.2 Pregunta a los vecinos si reconocen al ciudadano en cuestión

- Si lo reconocen y saben en donde vive (regresa a 1.1)
- Si lo reconocen, pero no saben en dónde vive (pasa a 7.1)
 - No lo reconocen (pasa a 3.2)
- Código

2. CONDICIÓN DE LA ENTREVISTA

Anota el código que corresponda, según la situación de la entrevista

VISITAS

1 ^{ra}	2 ^{da}	Fecha _____	3 ^{ra}	Fecha _____
<input type="checkbox"/>	<input type="checkbox"/>	Hora _____	<input type="checkbox"/>	Hora _____
Código	Código		Código	Código

- Entrevista con el ciudadano en cuestión (pasa a 4)
 - El ciudadano en cuestión no se encontró al momento de la entrevista **Programa cita; en 3^a visita realiza la entrevista con un informante del domicilio y pasa a 3.1**
 - No había nadie en la vivienda
 - Informante inadecuado
 - Rechazo
 - Vivienda deshabitada
 - Vivienda de uso temporal
 - Uso distinto al de vivienda
 - Predio baldío
 - No hubo informante (Fin de entrevista)
- } Programa cita; en 3^a visita habilita a un vecino como informante y pasa a 3.1
- } Habilita a un vecino como informante y pasa a 3.1

3. RECONOCIMIENTO DEL CIUDADANO EN CUESTIÓN

3.1 Pregunta si reconocen al ciudadano en cuestión

- Si lo reconocen (pasa a 4)
 - No lo reconocen (pasa a 3.2)
- Código

3.2 Anota cuántos vecinos consultaste y en la parte de atrás de la cédula registra el nombre y domicilio de cada uno.

--	--	--

NUMERO

Pasa a 7.1

4. LUGAR DE RESIDENCIA DEL CIUDADANO EN CUESTIÓN

¿Vive (menciona el nombre del ciudadano) en (menciona el domicilio localizado en campo)?

- Si (pasa a 7.1)
 - No (pasa a 5)
- Código

5. CAUSA DE NO RESIDENCIA

¿Por qué no vive aquí el ciudadano?

- Cambio de domicilio (pasa a 6.1)
 - Nunca ha vivido aquí (pasa a 6.2)
 - Falleció
 - No sabe
- } Pasa a 7.1 Código

6. CAMBIO DE DOMICILIO DEL CIUDADANO EN CUESTIÓN

6.1 ¿Desde cuándo no vive aquí el ciudadano?

- | | |
|--|--|
| | |
|--|--|

 AÑOS
 - Menos de un año
 - No sabe
- Código
- Pasa a 6.2

6.2 ¿El ciudadano vive... (lee las opciones)?

- Dentro del municipio (pasa a 6.3)
 - En otro municipio, dentro del estado
 - En otro estado
 - En otro país (pasa a 6.4)
 - No sabe (pasa a 7.1)
- } Pasa a 7.1 Código

6.3 ¿Me podría dar el domicilio actual del ciudadano?

- Sí ----- CALLE -----
----- NUM. EXT. ----- NUM. INT. ----- COLONIA O LOCALIDAD -----
 - Se negó a proporcionar la información
 - No sabe (Consulta a otros vecinos)

--	--

 NUMERO
- Código
- Pasa a 7.1

6.4 ¿En qué país y ciudad vive?

- Estados Unidos ----- CIUDAD -----
 - Canadá ----- CIUDAD -----
 - Otro país ----- PAIS ----- CIUDAD -----
 - No sabe
- Código
- Pasa a 7.1

7. DATOS DEL INFORMANTE

7.1 ¿Cuánto tiempo tiene de vivir en el domicilio?

- | | |
|--|--|
| | |
|--|--|

 AÑOS

--	--

 MESES (pasa a 7.2)
 - Es el ciudadano en cuestión y no vive en el domicilio (pasa a 7.4)
- Código

7.2 El informante es...

- El ciudadano en cuestión (pasa a 7.4)
 - Padre o Madre del ciudadano en cuestión
 - Esposo(a) del ciudadano en cuestión
 - Hermano(a) del ciudadano en cuestión
 - Hijo(a) del ciudadano en cuestión
 - Abuelo(a) del ciudadano en cuestión
 - Otro parentesco ----- ESPECÍFICA -----
 - Informante no familiar (si la entrevista la realizas con un vecino anota su domicilio)
- } Pasa a 7.3 Código
- CALLE ----- NUM. EXT. ----- NUM. INT. -----

7.3 Nombre completo del informante

Pasa a 7.4

7.4 Solicita la firma o huella al informante

8. PARA USO DEL TÉCNICO CARTÓGRAFO

Revisa el domicilio de la preg. 6.3

- El domicilio está dentro de la sección
 - El domicilio está fuera de la sección
 - No se pudo definir
- Código

CIUDADANOS QUE VIVEN EN EL DOMICILIO LOCALIZADO PERO NO PROPORCIONARON SU INFORMACION PERSONALMENTE

1. ¿Por qué motivo no se encuentra el ciudadano en la vivienda?	
1. Trabaja 2. Estudia 3. Está enfermo u hospitalizado 4. Otra causa <small>ESPECÍFICA</small>	Código <input style="width: 40px; height: 20px;" type="text"/>
Pasa a 2	
2. ¿En dónde se encuentra el ciudadano?	
1. Está en la ciudad o municipio 2. Está en el país, pero fuera de la ciudad o municipio 3. Está fuera del país (pasa a 3) 4. No sabe (pasa a 4)	Código <input style="width: 40px; height: 20px;" type="text"/>
Pasa a 4	
3. ¿En qué país y ciudad?	
1. Estados Unidos <small>CIUDAD</small> 2. Canadá <small>CIUDAD</small> 3. Otro país <small>PAÍS</small> , <small>CIUDAD</small> 4. No sabe	Código <input style="width: 40px; height: 20px;" type="text"/>
Pasa a 4	
4. ¿Desde cuándo está ausente el ciudadano?	
1. Menos de un mes 2. Menos de un año <input style="width: 60px; height: 15px;" type="text"/> <small>MESES</small> 3. Un año o más <input style="width: 60px; height: 15px;" type="text"/> <small>AÑOS</small> 4. No sabe	Código <input style="width: 40px; height: 20px;" type="text"/>
Pasa a 5	
5. ¿El ciudadano viene a este domicilio cada...? (Lee las opciones)	
1. Día 2. Semana 3. Mes 4. Año ¿En qué periodo? 1. Ene 2. Feb 3. Mar 4. Abr 5. May 6. Jun 7. Jul. 8. Ago 9. Sep 10. Oct 11. Nov 12. Dic	¿Cuántas veces? <input style="width: 60px; height: 15px;" type="text"/> <small>NÚMERO</small> Circula los meses que te indiquen <input style="width: 60px; height: 15px;" type="text"/> <small>AÑOS</small>
Fin de la entrevista	

RELACIÓN DE VECINOS CONSULTADOS (VIENE DE LA PREGUNTA 3.2)

NOMBRE	DOMICILIO
NOMBRE	DOMICILIO
NOMBRE	DOMICILIO

OBSERVACIONES

NOMBRE, FIRMA Y CLAVE DEL VISITADOR DOMICILIARIO

NOMBRE	FIRMA	CLAVE
--------	-------	-------

Verificación Nacional Muestral 2006 Clasificación de Distritos

