

ACUERDO DEL CONSEJO GENERAL DEL INSTITUTO FEDERAL ELECTORAL POR EL QUE SE APRUEBA EL ANTEPROYECTO DE PRESUPUESTO DEL INSTITUTO FEDERAL ELECTORAL PARA EL EJERCICIO FISCAL 2013.- CG752/2012.

Al margen un sello con el Escudo Nacional, que dice: Estados Unidos Mexicanos.- Instituto Federal Electoral.- Consejo General.- CG752/2012.

Acuerdo del Consejo General del Instituto Federal Electoral por el que se aprueba el Anteproyecto de Presupuesto del Instituto Federal Electoral para el Ejercicio Fiscal 2013.

Antecedentes

1. El 30 de julio del 2004, se publicó en el Diario Oficial de la Federación, el Decreto por el que se aprueba el diverso mediante el cual se reforma la fracción IV, primero, segundo y tercer párrafo del artículo 74 de la Constitución Política de los Estados Unidos Mexicanos, referentes al calendario de presentación del Proyecto de Presupuesto de Egresos de la Federación a la H. Cámara de Diputados.
2. El 30 de marzo de 2006 se publicó en el Diario Oficial de la Federación, la Ley Federal de Presupuesto y Responsabilidad Hacendaria, la cual entró en vigor el 1 de abril de 2006 y de cuyo contenido se desprenden diversas obligaciones a cargo de los órganos con autonomía derivada de la Constitución Política de los Estados Unidos Mexicanos.
3. El 13 de noviembre de 2007, se publicó en el Diario Oficial de la Federación el "Decreto que reforma los artículos 6, 41, 85, 99, 108, 116 y 122; adiciona el artículo 134 y deroga un párrafo al artículo 97 de la Constitución Política de los Estados Unidos Mexicanos", el cual entró en vigor al día siguiente de su publicación en términos de su artículo primero transitorio.
4. El 14 de enero de 2008, se publicó en el Diario Oficial de la Federación el "Decreto por el que se expide el Código Federal de Instituciones y Procedimientos Electorales", el cual entró en vigor al día siguiente de su publicación, de acuerdo con su artículo primero transitorio.
5. El 29 de enero de 2010, en sesión ordinaria el Consejo General del Instituto Federal Electoral aprobó el Acuerdo CG02/2010 mediante el cual se creó la Unidad Técnica de Planeación, como Unidad Técnica Especializada adscrita a la Secretaría Ejecutiva del Instituto.
6. El 21 de julio de 2010 en sesión ordinaria del Consejo General de Instituto Federal Electoral, aprobó el Acuerdo CG265/2010 por el que se reforma el Reglamento Interior del Instituto a fin de incluir en este a la Unidad Técnica de Planeación.
7. El 13 de diciembre de 2010, en sesión extraordinaria, el Consejo General del Instituto Federal Electoral, mediante Acuerdo CG420/2010 aprobó el Sistema Integral de Planeación, Seguimiento y Evaluación Institucional.
8. El 25 de julio de 2011, en sesión extraordinaria, el Consejo General mediante Acuerdo CG229/2011 aprobó el Plan Estratégico Institucional 2012-2015 como el componente estratégico del Modelo Integral de Planeación Institucional.
9. El 27 de septiembre de 2011, en sesión extraordinaria el Consejo General del Instituto Federal Electoral, mediante Acuerdo CG319/2011 aprobó reformas al Reglamento Interior del Instituto Federal Electoral, a fin de establecer congruencia y armonía entre normas derivadas de la expedición y reforma a diversos Reglamentos del Instituto y que tienden a mejorar el desempeño institucional, entre las que se encontraron diversas disposiciones en materia de planeación y presupuestación.
10. El 26 de julio de 2012, en sesión extraordinaria el Consejo General del Instituto Federal Electoral, aprobó el Acuerdo CG531/2012 mediante el cual se creó con carácter temporal la Comisión para la Revisión de los Anteproyectos de las Políticas y Programas Generales y Presupuesto del Instituto Federal Electoral, ambos para el ejercicio fiscal de 2013.
11. El 27 de agosto de 2012, en su sesión de instalación, la Comisión para la Revisión de los Anteproyectos de las Políticas y Programas Generales y Presupuesto del Instituto Federal Electoral para el ejercicio fiscal de 2013, conoció las modificaciones al Modelo Integral de Planeación Institucional, derivado del Sistema Integral de Planeación, Seguimiento y Evaluación Institucional; así como, las modificaciones a los Lineamientos para la elaboración del Anteproyecto de Presupuesto del Instituto Federal Electoral alineado a dicho Sistema.
12. A través del Acuerdo CG615/2012 el Consejo General del Instituto Federal Electoral en sesión ordinaria celebrada el 30 de agosto de 2012, aprobó modificaciones al Modelo Integral de Planeación Institucional, derivado del Sistema Integral de Planeación, Seguimiento y Evaluación Institucional, el cual abrogó al similar CG173/2011.

13. Mediante Acuerdo CG616/2012 el Consejo General del Instituto Federal Electoral en sesión ordinaria celebrada el 30 de agosto de 2012, aprobó modificaciones a los Lineamientos para la Elaboración del Anteproyecto de Presupuesto del Instituto Federal Electoral alineado al Sistema Integral de Planeación, Seguimiento y Evaluación Institucional, mismo que abrogó al similar CG172/2011.
14. El 31 de octubre de 2012, la Comisión para la Revisión de los Anteproyectos de las Políticas y Programas Generales y Presupuesto del Instituto Federal Electoral para el ejercicio fiscal de 2013, conoció las Políticas Generales, Programas Generales y Proyectos Estratégicos.
15. El 14 de noviembre del 2012, en sesión extraordinaria, el Consejo General del Instituto Federal Electoral, mediante Acuerdo CG713/2012 aprobó las Políticas Generales, Programas Generales y Proyectos Estratégicos.
16. El 23 de noviembre del 2012, en sesión ordinaria, la Junta General Ejecutiva del Instituto Federal Electoral, aprobó la planeación táctica y operativa del Instituto para el ejercicio 2013.
17. El 26 de noviembre de 2012, la Comisión para la Revisión de los Anteproyectos de las Políticas y Programas Generales y Presupuesto del Instituto Federal Electoral para el ejercicio fiscal de 2013, conoció el Anteproyecto de Presupuesto del Instituto Federal Electoral para el ejercicio de 2013.

CONSIDERANDO

- I. Que los artículos 41, párrafo segundo, Base V, párrafo primero de la Constitución Política de los Estados Unidos Mexicanos; 104, numeral 1; 105, numeral 2; y 106, numeral 1 del Código Federal de Instituciones y Procedimientos Electorales, dispone que la organización de las elecciones federales es una función estatal que se realiza a través de un organismo público autónomo denominado Instituto Federal Electoral, dotado de personalidad jurídica y patrimonio propios, en cuya integración participan el Poder Legislativo de la Unión, los partidos políticos nacionales y los ciudadanos, en los términos que ordene la ley. En el ejercicio de esta función estatal, la certeza, legalidad, independencia, imparcialidad y objetividad serán principios rectores.
- II. Que el artículo 41, Base II, párrafo segundo de la Constitución Política de los Estados Unidos Mexicanos, establece que el financiamiento público para los partidos políticos que mantengan su registro después de cada elección, se compondrá de las ministraciones destinadas al sostenimiento de sus actividades ordinarias permanentes, las tendientes a la obtención del voto durante los procesos electorales y las de carácter específico. Se otorgará conforme a lo que disponga la ley.
- III. Que el citado artículo, Base II, inciso a), determina que el financiamiento público para el sostenimiento de las actividades ordinarias permanentes de los partidos políticos se fijará anualmente multiplicando el número total de ciudadanos inscritos en el padrón electoral, por el sesenta y cinco por ciento del salario mínimo diario vigente para el Distrito Federal.
- IV. Que el artículo 41, Base II, inciso c) de la Constitución Política de los Estados Unidos Mexicanos, establece que el financiamiento público por actividades específicas, relativas a la educación, capacitación, investigación socioeconómica y política, así como a las tareas editoriales, equivaldrá al tres por ciento del monto total del financiamiento público que corresponda en cada año por actividades ordinarias.
- V. Que el artículo 41, Base III, Apartado A de la norma fundamental, dispone que el Instituto Federal Electoral será autoridad única para la administración del tiempo que corresponda al Estado en radio y televisión destinado a sus propios fines y al ejercicio del derecho de los partidos políticos nacionales, de acuerdo con lo que establezcan las leyes.
- VI. Que la Base III, Apartado B del mismo artículo constitucional, establece que para fines electorales en las entidades federativas, el Instituto Federal Electoral administrará los tiempos que correspondan al Estado en radio y televisión en las estaciones y canales de cobertura en la entidad de que se trate, conforme a lo que determine la ley.
- VII. Que el artículo 74, fracción IV, tercer párrafo de la Constitución, determina que el Ejecutivo Federal hará llegar a la Cámara de Diputados, la Iniciativa de Ley de Ingresos y el Proyecto de Presupuesto de Egresos de la Federación a más tardar el 15 de diciembre.
- VIII. Que el artículo 134, párrafo primero de la Constitución Política de los Estados Unidos Mexicanos, ordena que la administración de los recursos económicos federales se efectúe con eficiencia, eficacia, economía, transparencia y honradez para satisfacer los objetivos a los que estén destinados.
- IX. Que el artículo 105, párrafo 1 del Código Federal de Instituciones y Procedimientos Electorales, determina como fines del Instituto, contribuir al desarrollo de la vida democrática; preservar el fortalecimiento del régimen de los partidos políticos; integrar el Registro Federal de Electores; asegurar a los ciudadanos el ejercicio de los derechos político-electorales y vigilar el cumplimiento de sus obligaciones; garantizar la

celebración periódica y pacífica de las elecciones para renovar a los integrantes de los Poderes Legislativo y Ejecutivo de la Unión; velar por la autenticidad y efectividad del sufragio; y llevar a cabo la promoción del voto y coadyuvar a la difusión de la educación cívica y la cultura democrática; y fungir como autoridad única para la administración del tiempo que corresponda al Estado en radio y televisión destinado a los objetivos propios del Instituto, a los de otras autoridades electorales y a garantizar el ejercicio de los derechos que la Constitución otorga a los partidos políticos en la materia.

- X. Que el Código comicial federal en su artículo 106, numeral 2 señala que el patrimonio del Instituto se integra con los bienes muebles e inmuebles que se destinen al cumplimiento de su objeto y las partidas que anualmente se le señalen en el Presupuesto de Egresos de la Federación, así como con los ingresos que reciba por cualquier concepto, derivados de la aplicación de las disposiciones de dicho ordenamiento.
- XI. Que el artículo 106, numeral 4 del Código de la materia dispone que el Instituto se regirá para su organización, funcionamiento y control, por las disposiciones constitucionales relativas y por las del Código en cita.
- XII. Que el mismo ordenamiento electoral en su artículo 106, numeral 3 establece que los recursos presupuestarios destinados al financiamiento público de los partidos políticos no forman parte del patrimonio del Instituto, por lo que éste no podrá alterar el cálculo para su determinación ni los montos que del mismo resulten conforme al Código comicial.
- XIII. Que el Código comicial en su artículo 90, numeral 1 establece que los partidos políticos disfrutarán de las franquicias postales y telegráficas, dentro del territorio nacional, que sean necesarias para el desarrollo de sus actividades.
- XIV. Que el artículo 91, numeral 1, inciso a) del Código comicial establece que el Consejo General determinará en el presupuesto anual de egresos del propio Instituto la partida destinada a cubrir el costo de la franquicia postal de los partidos políticos; en años electorales el monto total será equivalente al cuatro por ciento del financiamiento público para actividades ordinarias.
- XV. Que el artículo 92, numerales 1 y 2 del Código comicial establece que las franquicias telegráficas se otorgarán exclusivamente para su utilización dentro del territorio nacional y que el Instituto Federal Electoral dispondrá lo necesario en su presupuesto anual a fin de cubrir al organismo público competente el costo en que éste incurra por la atención de las referidas disposiciones.
- XVI. Que el artículo 108, párrafo 1, incisos a) al e) del Código Comicial Federal señala que el Consejo General; la Presidencia del Consejo General; la Junta General Ejecutiva; la Secretaría Ejecutiva y la Unidad de Fiscalización de los Recursos de los Partidos Políticos, constituyen los órganos centrales del Instituto Federal Electoral.
- XVII. Que el artículo 109, numeral 1 del Código Federal de Instituciones y Procedimientos Electorales establece que el Consejo General es el órgano superior de dirección, responsable de vigilar el cumplimiento de las disposiciones constitucionales y legales en materia electoral, así como de velar porque los principios de certeza, legalidad, independencia, imparcialidad y objetividad guíen todas las actividades del Instituto.
- XVIII. Que el artículo 118, numeral 1, inciso x) del Código comicial determina que corresponde al Consejo General fijar las políticas y los programas generales del Instituto a propuesta de la Junta General Ejecutiva.
- XIX. Que el artículo 133, numeral 1, inciso c) del Código Federal de Instituciones y Procedimientos Electorales y 48, numeral 1, inciso f) del Reglamento Interior del Instituto, establece que corresponde a la Dirección Ejecutiva de Administración dirigir y coordinar la elaboración del anteproyecto de presupuesto de egresos del Instituto y presentarlo para su revisión al Secretario Ejecutivo.
- XX. Que el Reglamento Interior del Instituto Federal Electoral en su artículo 40, numeral 1, inciso g) establece que corresponde a las Direcciones Ejecutivas, formular el anteproyecto de presupuesto correspondiente, de conformidad con los criterios de austeridad, racionalidad, eficacia y honradez del gasto público, así como los criterios que fije la Dirección Ejecutiva de Administración y el Secretario Ejecutivo a través de la Unidad Técnica de Planeación.
- XXI. Que el artículo 61, numeral 1, inciso h) del Reglamento Interior del Instituto Federal Electoral establece que corresponde a los titulares de unidades técnicas, formular el anteproyecto de presupuesto de la Unidad Técnica a su cargo, de conformidad con los criterios de austeridad, racionalidad, eficacia y honradez del gasto público así como los criterios que fije la Dirección Ejecutiva de Administración y el Secretario Ejecutivo a través de la Unidad Técnica de Planeación.

- XXII. Que el artículo 68, numeral 1, incisos j) y k) señalan que es atribución de la Unidad Técnica de Planeación, coadyuvar con la Dirección Ejecutiva de Administración, en el diseño e implantación de propuestas metodológicas aplicadas a la formulación del anteproyecto de presupuesto del Instituto y en la integración de la cartera institucional de proyectos; así como, apoyar a la Dirección Ejecutiva de Administración, en el proceso de planeación y evaluación financiera que aporte elementos sobre el rumbo estratégico del Instituto y la viabilidad de los proyectos institucionales.
- XXIII. Que el artículo 76, numeral 1, inciso jj) del Reglamento Interior, estipula que corresponde a la Contraloría General, formular por conducto de su titular, el anteproyecto de presupuesto de la Contraloría General, de conformidad con los criterios que fije la Dirección Ejecutiva de Administración y el Secretario Ejecutivo.
- XXIV. Que el artículo 53, numeral 1, inciso i) del Reglamento Interior del Instituto establece que para el cumplimiento de las atribuciones que el Código les confiere a las Juntas Locales, les corresponde elaborar el anteproyecto de presupuesto de conformidad con los Lineamientos establecidos por la Secretaría Ejecutiva y la Dirección Ejecutiva de Administración.
- XXV. Que el artículo 58, numeral 1, inciso d) del Reglamento Interior, determina que corresponde a los Vocales Ejecutivos Distritales, participar en la elaboración del anteproyecto de presupuesto anual de la Junta Distrital, de conformidad con los Lineamientos emitidos por la Dirección Ejecutiva de Administración, observando los parámetros del artículo 74 constitucional.
- XXVI. Que en el artículo 76, numeral 1, inciso e) del Reglamento Interior del Instituto establece que corresponde a la Contraloría General emitir opiniones consultivas sobre el proyecto de presupuesto de egresos del Instituto.
- XXVII. Que de conformidad con lo dispuesto por el artículo 125, inciso o) del Código comicial federal y 39, numeral 2, inciso d) del Reglamento Interior del Instituto Federal Electoral, corresponde al Secretario Ejecutivo elaborar anualmente, aplicando los criterios de austeridad, racionalidad, eficacia y honradez del gasto público de conformidad con las leyes aplicables y en concordancia con el plan estratégico institucional, el anteproyecto de presupuesto del Instituto para someterlo a la consideración del Presidente del Consejo.
- XXVIII. Que en su artículo 119, párrafo 1, inciso h) del referido Código y 16, numeral 2, inciso b) del Reglamento Interior del Instituto Federal Electoral se establece que corresponde al Presidente del Consejo General, proponer anualmente al Consejo General el anteproyecto de presupuesto del Instituto para su aprobación y, una vez aprobado, remitirlo al titular del Poder Ejecutivo en los plazos que para tal efecto determina el artículo 30 de la Ley Federal de Presupuesto y Responsabilidad Hacendaria, en relación con el artículo 74, fracción IV de la Constitución.
- XXIX. Que el artículo 118, párrafo 1, inciso v) del multicitado Código y 5, numeral 2 del Reglamento Interior del Instituto Federal Electoral determina como atribución del Consejo General, aprobar anualmente el anteproyecto de presupuesto del Instituto que le proponga el Presidente del Consejo y remitirlo una vez aprobado, al titular del Ejecutivo Federal para su inclusión en el proyecto de Presupuesto de Egresos de la Federación.
- XXX. Que el artículo 1, párrafo segundo de la Ley Federal de Presupuesto y Responsabilidad Hacendaria, establece que los sujetos obligados a cumplir las disposiciones de esta Ley deberán observar que la administración de los recursos públicos federales se realice con base en criterios de legalidad, honestidad, eficiencia, eficacia, economía, racionalidad, austeridad, transparencia, control, rendición de cuentas y equidad de género.
- XXXI. Que el artículo 30, párrafo primero de la misma Ley, establece que los Poderes Legislativo y Judicial y los entes autónomos enviarán a la Secretaría de Hacienda y Crédito Público sus proyectos de presupuesto, a efecto de integrarlos al proyecto de Presupuesto de Egresos, a más tardar 10 días naturales antes de la fecha de presentación del mismo.
- Asimismo, en su párrafo tercero, establece que los entes autónomos, por conducto de sus respectivas unidades de administración, deberán coordinarse con la Secretaría de Hacienda y Crédito Público en las actividades de programación y presupuesto, con el objeto de que sus proyectos sean compatibles con las clasificaciones y estructura programática a que se refiere la propia Ley.
- XXXII. Que en los Puntos de Acuerdo Tercero y Cuarto inciso a) del Acuerdo CG02/2010 mediante el cual se creó la Unidad Técnica de Planeación, se señaló como tarea fundamental de ésta, la articulación de los esfuerzos en materia de planeación, y como una de sus principales atribuciones el diseño y operación de un Sistema Integral de Planeación, Seguimiento y Evaluación, que aporte una visión

integral a las tareas de planeación institucional y favorezca el uso racional de los recursos públicos, en un marco de transparencia y rendición de cuentas.

- XXXIII. Que el punto cuarto, incisos b) y c) del mencionado Acuerdo CG02/2010, señalan que es atribución de la Unidad Técnica de Planeación proponer a la Junta General Ejecutiva las medidas conducentes para la correcta alineación de los planes y programas institucionales, así como formular la propuesta de Lineamientos y herramientas administrativas para elaborar los planes y programas institucionales procurando su continua armonía con las disposiciones que al efecto se establezcan en la legislación y normatividad aplicable.
- XXXIV. Que el punto cuarto, inciso f) del multicitado Acuerdo CG02/2010, refiere que es atribución de la Unidad Técnica de Planeación conocer de las modificaciones programáticas que presenten las unidades administrativas del Instituto para su registro y control, e informar al Secretario Ejecutivo cuando de la revisión correspondiente se afecte el presupuesto asignado al respectivo proyecto.
- XXXV. Que por virtud del Acuerdo CG265/2010 que reformó el Reglamento Interior del Instituto Federal Electoral estableció en su artículo 68 que es atribución de la Unidad Técnica de Planeación proponer al Secretario Ejecutivo para su aprobación por la Junta General Ejecutiva y el Consejo General el Modelo Integral de Planeación y el Sistema Integral de Planeación, Seguimiento y Evaluación Institucional para el Instituto Federal Electoral.
- XXXVI. Que por virtud del Acuerdo establecido en el considerando anterior, el mismo artículo 68, párrafo 1, incisos f) y g) del citado Reglamento Interior señalan que es atribución de la Unidad Técnica de Planeación, proponer a la Junta General Ejecutiva, por conducto del Secretario Ejecutivo los Lineamientos metodológicos que orienten la correcta alineación de los instrumentos de planeación del Instituto con su rumbo estratégico, así como brindar apoyo técnico y asesoría a las Direcciones Ejecutivas, Unidades Técnicas y Organos Desconcentrados que así lo soliciten en la formulación de sus políticas y proyectos, vinculados al Sistema Integral de Planeación, Seguimiento y Evaluación Institucional.
- XXXVII. Que el artículo 68, numeral 1, incisos j) y k) del mismo instrumento normativo señalan respectivamente que la Unidad Técnica de Planeación deberá coadyuvar con la Dirección Ejecutiva de Administración, en el diseño e implantación de propuestas metodológicas aplicadas a la formulación del anteproyecto de presupuesto del Instituto y en la integración de la cartera institucional de proyectos, así como apoyar a la Dirección Ejecutiva de Administración en el proceso de planeación y evaluación financiera que aporte elementos sobre el rumbo estratégico del Instituto y la viabilidad de los proyectos institucionales.
- XXXVIII. Que el Plan Estratégico Institucional 2012-2015 aprobado mediante Acuerdo CG229/2011 está enmarcado en un proceso de transformación, que busca incrementar los niveles de eficiencia del Instituto, ampliando y mejorando la interrelación con los diferentes sectores de la sociedad y asegurando la calidad de sus servicios. El plan muestra el camino para que el Instituto cumpla con los fines establecidos en su marco normativo y se constituya en el referente principal en el desarrollo de la cultura democrática del país.
- XXXIX. Que en el mismo sentido, dicho Plan Estratégico establece que la planeación no sólo debe orientar la toma de decisiones, sino que también debe responder a criterios de racionalidad y transparencia, permitiendo así fundamentar las acciones del Instituto por lo que señala también la necesidad de implementar estrategias para que en un proceso evolutivo, la elaboración del presupuesto anual del Instituto, este totalmente orientada a la planeación institucional.
- XL. Que el proceso de planeación, programación y presupuestación requiere generar mecanismos de manera conjunta y articulada que permitan no sólo su alineación, sino además la construcción de las fases que lo componen, con lo cual también se genera un mejor acompañamiento a las áreas ejecutoras del gasto en el Instituto Federal Electoral.
- XLI. Que en ese sentido, serán las Unidades Responsables del Instituto Federal Electoral quienes deberán formular sus propuestas de presupuesto orientadas al cumplimiento de los objetivos y metas contenidos en el Plan Estratégico Institucional, así como en su propia planeación táctica y operativa interna, de conformidad a lo que establece el Sistema Integral de Planeación, Seguimiento y Evaluación Institucional.
- XLII. Que por Acuerdo CG615/2012 el Consejo General aprobó modificaciones al Modelo Integral de Planeación Institucional, derivado del Sistema Integral de Planeación, Seguimiento y Evaluación Institucional, consisten principalmente en: Mejorar la alineación y acepción de las Políticas Generales y Programas Generales con el Código, dotar de carácter estratégico a las Políticas Generales y Programas Generales con una percepción actual del Instituto y con visión multianual, implementar una

metodología basada en mejores prácticas, orientada a mejorar la alineación y vinculación de la Planeación Estratégica Institucional, con la Planeación Táctica y Operativa de las unidades responsables, complementar y simplificar la estructura de la Planeación Estratégica, así como mejorar la interacción entre la Planeación, Metas e Indicadores y Presupuesto.

- XLIII. Que por su parte, las modificaciones a los Lineamientos para la Elaboración del Anteproyecto de Presupuesto del Instituto Federal Electoral alineado al Sistema Integral de Planeación, Seguimiento y Evaluación Institucional, aprobado a través del Acuerdo CG616/2012 derivan de la necesidad de orientar el proceso de programación-presupuestación del Instituto Federal Electoral alineado al Sistema Integral de Planeación, Seguimiento y Evaluación Institucional incorporando aspectos cualitativos de la planeación mismos que deberán ser concordantes con el Modelo Integral de Planeación Institucional, así como con las metas e indicadores que se establezcan en el Modelo de Seguimiento, Medición y Evaluación de dicho Sistema. Dichos aspectos cualitativos se refieren a los compromisos que el Instituto asume con la sociedad, y que se encuentran vinculados con los recursos contenidos en el anteproyecto de presupuesto.
- XLIV. Que el punto tercero del Acuerdo CG616/2012 por el que se aprobaron modificaciones a los Lineamientos para la elaboración del Anteproyecto de Presupuesto del Instituto Federal Electoral, alineado al Sistema Integral de Planeación, Seguimiento y Evaluación Institucional, establece que las Unidades Responsables del Instituto Federal Electoral, deberán formular sus propuestas de presupuesto orientadas al cumplimiento de los objetivos y metas contenidos en el Plan Estratégico Institucional, así como en su planeación táctica y operativa interna, de conformidad a lo que establece el Sistema Integral de Planeación, Seguimiento y Evaluación Institucional.
- XLV. Que el numeral 1, de las modificaciones a los Lineamientos para la elaboración del Anteproyecto de Presupuesto del Instituto Federal Electoral, alineado al Sistema Integral de Planeación, Seguimiento y Evaluación Institucional, señala que el anteproyecto de presupuesto, deberá estar alineado al Sistema Integral de Planeación, Seguimiento y Evaluación Institucional, y deberá contribuir a fortalecer la transparencia en el uso de los recursos presupuestales autorizados anualmente al Instituto y la rendición de cuentas.
- XLVI. Que el numeral 4, de las modificaciones de los Lineamientos para la elaboración del Anteproyecto de Presupuesto del Instituto Federal Electoral, alineado al Sistema Integral de Planeación, Seguimiento y Evaluación Institucional, establecen que el anteproyecto de presupuesto deberá incorporar los aspectos cualitativos que orientaron su elaboración. Los cuales deberán incluir los componentes a que hace referencia el Modelo Integral de Planeación Institucional. Estos elementos se entenderán como los compromisos que el IFE asume con la sociedad, y que se encuentran vinculados con los recursos contenidos en el anteproyecto de presupuesto.
- XLVII. Que el numeral 7 de los Lineamientos referidos en el considerando anterior, señalan que el Sistema Integral de Planeación, Seguimiento y Evaluación Institucional, y en específico los componentes estratégico, táctico y operativo (en el cual se incluyen las Políticas y Programas Generales) del Modelo Integral de Planeación Institucional, serán las directrices orientadoras para el proceso de presupuestación.
- XLVIII. Que para lograr su misión institucional, el Instituto Federal Electoral determinó los siguientes **Objetivos Estratégicos**, contenidos en el Plan Estratégico Institucional 2012-2015 del Instituto Federal Electoral:
1. Preservar y fortalecer la confianza de la sociedad.
 2. Ser el referente principal en el desarrollo de la cultura democrática.
 3. Ampliar y mejorar la interacción con la sociedad.
 4. Consolidar a la Credencial para Votar como medio preferente de identidad ciudadana.
 5. Incrementar la eficiencia en la organización de los procesos electorales federales.
 6. Incrementar la calidad del Padrón Electoral.
 7. Incrementar la cobertura, servicios y calidad de la atención ciudadana.
 8. Incrementar la eficiencia de los procesos sustantivos.
 9. Aumentar la eficiencia y transparencia de la administración de los recursos financieros.
 10. Implantar una nueva cultura de planeación e innovación.
 11. Implantar una nueva cultura laboral.

12. Mejorar la comunicación y coordinación interna.
13. Optimizar el uso, aplicación e inversión en TIC.
14. Optimizar la gestión administrativa.

XLIX. Que en las Políticas Generales y Programas Generales y Proyectos Estratégicos 2013-2015 del Instituto Federal Electoral, se enumeran las **Políticas Generales** siguientes:

1) Fortalecimiento del régimen electoral y de partidos.

El Instituto contribuirá con el desarrollo de la vida democrática, fortaleciendo el régimen electoral y de partidos, protegiendo el derecho a constituir nuevos partidos de acuerdo con los procedimientos y requisitos establecidos en la ley, garantizando el ejercicio de sus derechos y el acceso a sus prerrogativas y vigilando el cumplimiento de sus obligaciones, bajo los principios rectores del Instituto. Además, promoverá y velará por las condiciones de equidad en las competencias electorales con particular énfasis en la revisión y supervisión del origen y destino de los recursos de los partidos políticos. Deberá optimizar el Sistema de Administración de los tiempos del Estado para mejorar el funcionamiento del modelo de comunicación política establecido en la Constitución y en el Código Federal de Instituciones y Procedimientos Electorales. Se acentuarán las estrategias de colaboración con institutos estatales electorales en la realización de sus procesos comiciales.

2) Mejora en la calidad de los Procesos Electorales Federales.

El Instituto garantizará la celebración periódica y pacífica de las elecciones, fortaleciendo organizacional, técnica y profesionalmente todas las actividades que contribuyan de manera directa a la realización y evaluación de las elecciones federales de 2014-2015. Se obtendrán altos índices de eficiencia, velando en todo momento por la autenticidad y efectividad del sufragio, promoviendo una mayor participación de la ciudadanía en la organización, vigilancia y ejercicio del voto en los comicios, con estricto apego a la ley.

3) Promoción de los valores democráticos y la educación cívica.

Como organismo del Estado, el Instituto será el principal promotor de la educación cívica en el país, la cual estará orientada a la construcción de una democracia centrada en fortalecer los derechos políticos de los ciudadanos y los valores centrales de la democracia. Coadyuvará con insumos en el diseño de políticas públicas orientadas a la construcción de ciudadanía en coordinación con diversos actores: autoridades e instituciones de los tres niveles de gobierno, partidos políticos, organizaciones de la sociedad civil, instituciones académicas, entre otros.

Además compartirá información y contribuirá en la capacitación e investigación electoral en el ámbito nacional e internacional.

4) Optimización del Padrón Electoral, la Credencial para Votar y la atención ciudadana.

El Instituto tendrá como prioridades integrar, actualizar, incrementar la cobertura y la depuración del Padrón Electoral y la lista nominal de electores, para garantizar el derecho al voto de todos los ciudadanos. Con el propósito de fortalecer la equidad y el equilibrio en la representación política, realizará la redistribución electoral que estará vigente para los próximos procesos electorales, así como la depuración y actualización geográfica seccional electoral conforme sea necesario, mediante la utilización de tecnología de punta y el apego a principios aceptados internacionalmente.

Además expedirá credenciales para votar más seguras y confiables, fortaleciendo su carácter de identificación ciudadana, asegurando el resguardo y seguridad de los datos del ciudadano, y generará estrategias para la renovación de aquellas que pierdan su vigencia. Diseñará mecanismos para mejorar y diversificar la atención al ciudadano en la prestación de este servicio.

5) Consolidación de la confianza ciudadana.

Se fortalecerán todas aquellas actividades que implican una vinculación con la ciudadanía, el Instituto garantizará el acceso a información oportuna, confiable y socialmente útil facilitando, entre otras cosas, el escrutinio público de su gestión. Además buscará acercarse a otras instituciones para, con pleno respeto a sus principios constitucionales, facilitar el cumplimiento de sus fines.

El quehacer institucional estará orientado a la creación de valor público; el cual tiene dos aspectos: el objetivo, que comprende servicios que benefician a la sociedad en general, y el subjetivo, que son actitudes hacia la autoridad y las instituciones electorales necesarias para promover el ejercicio de los derechos ciudadanos de forma libre e informada.

6) Innovación institucional para eficientar la asignación y el ejercicio de los recursos.

Los ejes de la transformación institucional serán la consolidación del modelo de planeación, seguimiento y evaluación, así como la modernización e innovación organizacional, en un esquema de eficiencia, austeridad y racionalidad en el uso de los recursos.

El Instituto tendrá un nuevo modelo organizacional con estructuras modernas y eficientes que cuenten con mecanismos que mejoren la comunicación y coordinación institucional de manera horizontal y vertical. El modelo promoverá una integración y colaboración más eficiente entre las áreas del Instituto, que evite duplicación de funciones, facilite la realización de las actividades cotidianas y optimice el uso de los recursos humanos, materiales y patrimoniales de la Institución, emprendiendo estrategias y acciones para contar con espacios físicos adecuados para el correcto desarrollo de sus funciones y servicios, siempre en una perspectiva de corto, mediano y largo plazo.

Las actividades institucionales estarán guiadas por un esquema ordenado y cíclico que contribuya en la definición, organización, planeación, presupuestación, ejecución, seguimiento y evaluación de los diversos procesos, proyectos y acciones que tienen la finalidad de materializar la misión y visión del Instituto.

7) Apuntalamiento de la perspectiva de género y no discriminación.

El Instituto sistematizará y consolidará las estrategias, programas y proyectos en la materia, utilizando para ello tres ejes rectores: desarrollo humano, institucionalización y transversalidad en cada programa general. Se garantizará su implementación, la igualdad sustantiva en el plano laboral para todo el personal del Instituto, ambientes laborales libres de violencia y discriminación, la participación de las mujeres en ámbitos de responsabilidad y toma de decisiones al interior y el exterior de la institución.

8) Impulso al desarrollo del capital humano.

El Instituto promoverá y aplicará criterios e instrumentos que permitan el desarrollo humano e intelectual, así como la igualdad de oportunidades en su personal bajo condiciones de trabajo justas y equitativas. Las competencias del personal deberán estar alineadas a los procesos y serán aspectos fundamentales que aporten en la construcción de una nueva cultura laboral que promueva la innovación y la administración del conocimiento.

9) Fomento del uso de tecnologías de información y comunicaciones, y mejorando su gestión institucional.

El Instituto deberá diseñar un nuevo modelo de gobierno en materia de tecnologías de información y comunicaciones. Se impulsará la actualización tecnológica, la gestión de documentos electrónicos y el fortalecimiento de los lazos de comunicación con la ciudadanía.

Se priorizará la inversión que arroje el mejor costo-beneficio institucional, además de una nueva estructura organizacional administrada por procesos con base en normas internacionales y mejores prácticas y el fortalecimiento de la normatividad en la materia.

- L. Que uno de los objetivos de la comisión temporal para la revisión de los anteproyectos de Políticas y Programas Generales y Presupuesto del Instituto Federal Electoral, ambos para el ejercicio fiscal de 2013 es precisamente la revisión, análisis y discusión de dichos documentos a fin de verificar su correcta alineación con el Sistema Integral de Planeación, Seguimiento y Evaluación Institucional, de conformidad con lo señalado en diversas disposiciones reglamentarias e instrumentos normativos del Instituto Federal Electoral, ya referidos en el cuerpo del presente documento.
- LI. Que en reunión de trabajo del 22 de noviembre del año en curso, se presentó a la Comisión Temporal del Consejo General para la revisión de los anteproyectos de Políticas y Programas Generales y Presupuesto del Instituto Federal Electoral, ambos para el ejercicio fiscal de 2013, el anteproyecto de presupuesto del Instituto Federal Electoral para el ejercicio fiscal 2013, para revisión, análisis y recopilación de las opiniones de los integrantes de la Comisión Temporal.
- LII. Que en sesión ordinaria de la Junta General Ejecutiva del 23 de noviembre del presente año, se aprobó la Planeación Táctica y Operativa del Instituto Federal Electoral para el ejercicio 2013, misma que se señaló, deberá formar parte del Anteproyecto de Presupuesto del Instituto Federal Electoral para el ejercicio fiscal de 2013 como su componente cualitativo.
- LIII. Que en la sesión del 26 de noviembre del año en curso, se presentó a la Comisión Temporal del Consejo General el anteproyecto de presupuesto del Instituto Federal Electoral para el ejercicio fiscal 2013, detallando a nivel de unidad responsable, programa, subprograma, proyecto, capítulo de gasto, concepto y partida, para revisión, análisis y recopilación de las opiniones de los integrantes de la Comisión Temporal.
- LIV. Que el anteproyecto de presupuesto que se presenta a este Consejo General cumple con los Lineamientos para su elaboración, establecidos en el Acuerdo CG616/2012, se encuentra alineado al

rumbo estratégico (misión y visión) y al logro de los objetivos estratégicos institucionales, expresados en el Plan Estratégico Institucional 2012-2015 aprobado por el Consejo General, es congruente con los principios de planeación multianual, procura la concordancia entre los recursos asignados a los programas, subprogramas y proyectos contenidos en la Cartera Institucional de Proyectos; así como con las Políticas Generales, Programas Generales y Proyectos Estratégicos.

- LVI. Que en cumplimiento a lo ordenado por el numeral 8 de las modificaciones de los Lineamientos para la elaboración del Anteproyecto de Presupuesto del Instituto Federal Electoral, alineado al Sistema Integral de Planeación, Seguimiento y Evaluación Institucional, el presente anteproyecto de presupuesto para el ejercicio fiscal de 2013, se somete a aprobación de los integrantes del Consejo General con la Bases Generales, las cuales contienen las previsiones de gasto corriente, inversión física y prerrogativas a los partidos políticos nacionales con registro, y se integra por:
- Un apartado de información cualitativa.
 - Resumen por unidad responsable, programa capítulo y proyectos.
 - Desglose del financiamiento público a partidos políticos nacionales.
 - Un analítico de puestos-plaza.
 - Tabuladores desglosados de las remuneraciones que se propone reciban los servidores públicos del Instituto.
 - Reportes y/o resúmenes que se determinen en la etapa de revisión, discusión y aprobación del anteproyecto de presupuesto.
- LVI. Que la elaboración del anteproyecto de presupuesto para el ejercicio fiscal de 2013, se ajustó al principio de legalidad, por lo que resulta viable su aprobación por el Consejo General.

En virtud de las consideraciones expuestas y con fundamento en los artículos 41, párrafo segundo, Base II, párrafos primero y segundo, incisos a) y c); Base III, Apartados A y B; y V, párrafo primero; 74, tercer párrafo, fracción IV; y 134, párrafo primero de la Constitución Política de los Estados Unidos Mexicanos; 1, párrafo segundo; 30, párrafos primero y tercero de la Ley Federal de Presupuesto y Responsabilidad Hacendaria; 90, numeral 1; 91, numeral 1, inciso a); 92; 104; 105; 106 numerales 1, 2 y 4; 108; 109; 118, párrafo 1, incisos v) y x); 119, párrafo 1, incisos h); 125, inciso o); y 133, inciso c) del Código Federal de Instituciones y Procedimientos Electorales; 5, numeral 2; 16, numeral 2, inciso b); 39, numeral 2, inciso d); 40, numeral 1, inciso g); 48, numeral 1, inciso f); 53, numeral 1, inciso i); 58, numeral 1, inciso d); 61, numeral 1, inciso h); 68, numeral 1, incisos f), g), j) y k); 76, numeral 1, inciso jj) del Reglamento Interior del Instituto Federal Electoral; numerales 1, 4, 7 y 8 de los Lineamientos para la elaboración del Anteproyecto de Presupuesto del Instituto Federal Electoral, alineado al Sistema Integral de Planeación, Seguimiento y Evaluación Institucional Acuerdos Tercero y Cuarto, incisos a), b), c) y f) del Acuerdo CG02/2010 del Consejo General; Acuerdos CG265/2010, CG229/2011, CG615/2012, CG616/2012 y CG713/2012, el Consejo General del Instituto Federal Electoral emite el siguiente:

ACUERDO

PRIMERO.- Se aprueba el Anteproyecto de Presupuesto del Instituto Federal Electoral para el ejercicio fiscal de 2013. El gasto de operación asciende a **7,449.4 millones de pesos** de acuerdo a la siguiente distribución:

Concepto	Presupuesto (MDP)
Gasto de Operación	7,449.4
<i>Presupuesto Base</i>	6,135.8
<i>Proyectos</i>	1,313.6
Actualización de los procesos registrales electorales	634.1
Desarrollo de los valores democráticos, promoción de la participación ciudadana y la educación cívica	91.1

Infraestructura inmobiliaria	364.1
Innovación y cambio institucional	224.3

SEGUNDO.- De conformidad a los Considerandos II, III, IV, XII, XIII, XIV y XV, el financiamiento público para los partidos políticos para el año 2013 es de **3,710.5 millones de pesos**, de acuerdo a la siguiente distribución:

<i>Descripción</i>	<i>Presupuesto (MDP)</i>
Financiamiento por actividades ordinarias permanentes	3,529.7
Financiamiento para actividades específicas	108.1
Franquicias postales para partidos políticos	72.0
Franquicias telegráficas para partidos políticos	0.7
Total financiamiento público a partidos políticos	3,710.5

TERCERO.- Se anexan las Bases Generales y sus anexos estadísticos, en los que se incluye la asignación presupuestal por programa, capítulos de gasto, desglose por concepto del financiamiento público a partidos políticos, así como los cuadros analíticos de puestos-plaza.

CUARTO.- El Consejero Presidente del Instituto Federal Electoral remitirá el Proyecto de Presupuesto del Instituto al titular del Poder Ejecutivo para su inclusión en el Proyecto de Presupuesto de Egresos de la Federación para el año 2013.

QUINTO.- El Consejo General, durante el mes de enero de 2013, deberá aprobar el presupuesto asignado por la H. Cámara de Diputados, así como las medidas de racionalidad y disciplina presupuestaria correspondientes para el ejercicio del presupuesto 2013 del Instituto, derivadas del Decreto de Presupuesto de Egresos de la Federación y las que proponga adicionalmente la Junta General Ejecutiva.

SEXTO.- Para cumplir con las medidas de austeridad y disciplina presupuestaria del anterior punto, la aprobación del presupuesto en el mes de enero del 2013, estará acompañado de un Programa de Ahorro Institucional que contenga indicadores físicos y presupuestales a alcanzar por las unidades administrativas responsables.

SEPTIMO.- El presente Acuerdo entrará en vigor al día siguiente a su aprobación y deberá publicarse en el Diario Oficial de la Federación.

El presente Acuerdo fue aprobado en sesión extraordinaria del Consejo General celebrada el 28 de noviembre de dos mil doce, por votación unánime de los Consejeros Electorales, Maestro Marco Antonio Baños Martínez, Doctor Lorenzo Córdova Vianello, Doctora María Macarita Elizondo Gasperín, Maestro Alfredo Figueroa Fernández, Doctor Sergio García Ramírez, Doctor Francisco Javier Guerrero Aguirre,



BASES GENERALES DEL ANTEPROYECTO DE PRESUPUESTO PARA EL EJERCICIO FISCAL 2013



CONTENIDO

I. INFORMACIÓN CUALITATIVA DEL ANTEPROYECTO DE PRESUPUESTO DEL INSTITUTO FEDERAL ELECTORAL PARA EL EJERCICIO 2013

II. COMISIÓN TEMPORAL PARA LA REVISIÓN DE LOS ANTEPROYECTOS DE LAS POLÍTICAS Y PROGRAMAS GENERALES Y DEL PRESUPUESTO DEL INSTITUTO FEDERAL ELECTORAL, AMBOS PARA EL EJERCICIO FISCAL 2013

II.1 RESUMEN DE ACTIVIDADES RELACIONADAS CON LA ELABORACIÓN DEL ANTEPROYECTO DE PRESUPUESTO

III. MARCO JURÍDICO INSTITUCIONAL

III.1 PRINCIPALES USUARIOS Y SERVICIOS INSTITUCIONALES

IV. MODELO INTEGRAL DE PLANEACIÓN INSTITUCIONAL

IV.1 PLAN ESTRATÉGICO INSTITUCIONAL 2012-2015

IV.1.1 MISIÓN

IV.1.2 VISIÓN

IV.1.3 POLÍTICAS GENERALES

IV.1.4 PROGRAMAS GENERALES

IV.1.5 MAPA ESTRATÉGICO INSTITUCIONAL

IV.2 PLANEACIÓN TÁCTICA - CARTERA DE PROYECTOS 2013

IV.3 PLANEACIÓN OPERATIVA

CAPÍTULO UNO. INFORMACIÓN CUALITATIVA - PLANEACIÓN TÁCTICA Y OPERATIVA

111. DIRECCIÓN EJECUTIVA DEL REGISTRO FEDERAL DE ELECTORES

121. UNIDAD TÉCNICA DE PLANEACIÓN

112. DIRECCIÓN EJECUTIVA DE PRERROGATIVAS Y PARTIDOS POLÍTICOS

113. DIRECCIÓN EJECUTIVA DE ORGANIZACIÓN ELECTORAL

114. DIRECCIÓN EJECUTIVA DEL SERVICIO PROFESIONAL ELECTORAL

115. DIRECCIÓN EJECUTIVA DE CAPACITACIÓN ELECTORAL Y EDUCACIÓN CÍVICA

116. DIRECCIÓN EJECUTIVA DE ADMINISTRACIÓN

120. UNIDAD DE FISCALIZACIÓN DE LOS RECURSOS DE LOS PARTIDOS POLÍTICOS

104. COORDINACIÓN NACIONAL DE COMUNICACIÓN SOCIAL

105. COORDINACIÓN DE ASUNTOS INTERNACIONALES

106. DIRECCIÓN DEL SECRETARIADO

108. DIRECCIÓN JURÍDICA

109. UNIDAD DE SERVICIOS DE INFORMÁTICA

110. CENTRO PARA EL DESARROLLO DEMOCRÁTICO

118. UNIDAD TÉCNICA DE SERVICIOS DE INFORMACIÓN Y DOCUMENTACIÓN

CAPÍTULO DOS. INFORMACIÓN CUANTITATIVA

I. INFORMACIÓN CUALITATIVA DEL ANTEPROYECTO DE PRESUPUESTO DEL INSTITUTO FEDERAL ELECTORAL PARA EL EJERCICIO 2013

CONSIDERACIONES GENERALES

El presupuesto del IFE siempre se ha comportado de manera cíclica. Como organismo constitucional autónomo del estado mexicano, encargado de organizar las elecciones para renovar a los poderes ejecutivo y legislativo del país, cada año electoral su presupuesto resulta ser más alto que en los otros años. El electoral es un año de ejecución de actividades. En año pre electoral su presupuesto disminuye puesto que, aunque debe realizar varias tareas encaminadas a organizar el proceso electoral federal, los gastos más fuertes se realizan durante el año siguiente. El pre electoral es un año de planeación de actividades y sólo en su tramo final, a partir del mes de octubre, se entra de lleno en el proceso electoral. Finalmente, el año post electoral es el que históricamente requiere menos presupuesto para que el instituto cumpla con sus funciones. Se

caracteriza por ser un año de evaluación de actividades después de la celebración de elecciones, con vista a perfeccionar los procedimientos y eficientar el uso de recursos para el próximo proceso electoral.

El 2013 es un año post electoral en el que el Instituto se propone realizar varias actividades encaminadas a preparar las condiciones con el fin de organizar la próxima renovación de los poderes legislativo y ejecutivo, optimizando la utilización de recursos, mejorando los procesos internos, y creando las condiciones adecuadas para que los ciudadanos puedan ejercer sus derechos político-electorales de manera efectiva y auténtica.

Sin embargo, de manera ordinaria, es decir, independientemente del perfil del año que enfrente, el IFE debe realizar las siguientes actividades fundamentales:

Administración del Registro Federal de Electores. Por mandato de ley, se debe actualizar y depurar de manera permanente el Padrón Electoral y, en consecuencia expedir la credencial para votar. Para 2013 además, por acuerdo del Consejo General, se tendrá un nuevo modelo de credencial.

Administración de los tiempos del Estado en Radio y TV para fines electorales. El IFE realiza esta actividad de manera permanente y de modo más intenso durante los procesos electorales federales como en los procesos electorales locales, lo que ocurrirá el próximo año en 14 entidades federativas.

Administración de Justicia en Materia Electoral. Atención de los Procedimientos Ordinarios y Especiales Sancionadores (particularmente en los asuntos relacionados con la violación al Modelo de Comunicación Político-Electoral), además del desahogo de los procedimientos administrativos en materia de fiscalización.

Educación Cívica. Función permanente de la institución, centrada, entre otras actividades, en la elaboración y difusión de diversos materiales y foros de análisis y divulgación de temas relevantes para la formación de ciudadanía.

Fiscalización de recursos de los partidos políticos. La fiscalización de los recursos es una actividad permanente que se realiza a través de la revisión de los informes de ingreso y gastos anuales y por el desahogo de auditorías específicas así como de quejas en materia de fiscalización, adicionalmente durante los procesos electorales la fiscalización se intensifica con la revisión de los informes de gasto de campaña. Para el 2013, a pesar de ser un año post-electoral deberán desahogarse y dictaminar todos los informes de gasto de las campañas presidenciales, de senadores y de diputados realizadas en 2012.

Para 2013, además de las actividades ordinarias programadas, el IFE desarrollará las siguientes actividades prioritarias:

1. Programa de renovación de las credenciales 09. Por mandato de ley las credenciales para votar con fotografía tienen una vigencia de 10 años, lo que permite tener un padrón electoral y un listado nominal actualizados y confiables. En 2013 caducará la vigencia de un número muy importante de credenciales con terminación 09. El Instituto calcula que se trata de alrededor de 11 millones de credenciales en esa circunstancia, a las cuales se suman entre 2 y 3 millones de micas adicionales que son renovadas permanentemente por extravíos y cambios de situación registral, lo que supone uno de los procesos de renovación de credenciales más intensos en los últimos años.

2. Lanzamiento del nuevo modelo de Credencial para Votar. El nuevo modelo de credencial tiene medidas de seguridad que lo fortalecen como documento de identidad ciudadana y lo vuelven un instrumento prácticamente infalsificable. Lo anterior coincide con la renovación del contrato de producción de credenciales mediante una licitación pública internacional que debe realizarse en los próximos meses.

3. Nueva tecnología multibiométrica para reforzar la seguridad de la Credencial para Votar. Desde este año el registro de ciudadanos en el Padrón Electoral supone la captura de diez huellas dactilares con la finalidad de facilitar las tareas de depuración del padrón y localización de duplicados. Sin embargo, es necesario fortalecer la estructura informática que permita el adecuado procesamiento de datos para realizar los cruces de información y de identificación de eventuales duplicados. Ello, también fortalecerá la seguridad de la credencial para votar como un instrumento infalsificable.

4. Redistribución. Con la información del Censo de Población de 2010, por mandato de ley, el IFE realizará una nueva delimitación de los 300 distritos electorales en los que se divide el mapa de la República mexicana. Dados los flujos migratorios naturales en cualquier población, es fundamental cumplir con esta tarea para garantizar el principio democrático de una persona un voto. Con la nueva distribución que el IFE

determine en el 2013, los ciudadanos mexicanos tendrán una representación política más proporcional y precisa en relación con su tamaño poblacional.

5. Modernización de los módulos de atención ciudadana. Los módulos de atención ciudadana son el principal vínculo del Instituto con los ciudadanos. Como tales, deben implementar procedimientos y mecanismos de atención más eficientes y modernos que permitan atender al mayor número de personas en el menor tiempo posible. En todo momento, deben mantener una calidad de atención homogénea en todo el territorio.

6. Modernización del sistema de Radio y TV (transferencia a sistema digital) (monitoreo y transmisión). Debido a que por mandato legal en poco tiempo las estaciones de radio y canales de televisión de todo el país transitarán por completo de un sistema analógico a uno digital, el Instituto debe actualizar y modernizar su sistema de monitoreo para cumplir con el cometido de verificar la difusión de promocionales dentro de los tiempos que le corresponden al Estado en los medios de comunicación electrónicos. No hacerlo implicaría la pronta obsolescencia de la sofisticada infraestructura que se ha construido con motivo de esa atribución derivada de la reforma 2007-2008.

7. Procesamiento de solicitudes de registro de nuevos partidos políticos. Después de cada elección presidencial, las organizaciones de ciudadanos pueden solicitar al IFE su registro como nuevos partidos políticos. El Instituto debe atender dichas solicitudes y verificar que cumplan con los requisitos determinados por la ley, certificando todas y cada una de las asambleas estatales o distritales que dichas organizaciones decidan realizar, para después otorgarles o no el registro como nuevos partidos políticos nacionales, con derechos y obligaciones.

8. Coadyuvar en la organización de 14 elecciones locales. El IFE debe apoyar la organización de todos los procesos electorales locales en dos aspectos fundamentales: brindar un padrón electoral y listado nominal actualizados a las autoridades electorales locales, y administrar los tiempos en radio y televisión que les correspondan a dichas autoridades, así como a los partidos contendientes en dichas elecciones.

9. Programa Nacional de Educación Cívica. Una de las funciones fundamentales del IFE consiste en promover una cultura política democrática entre la población mexicana. Más allá de sus actividades permanentes, el año 2013, de acuerdo con la ruta crítica trazada en el Estrategia Nacional de Educación Cívica, es particularmente relevante para la tarea de "construcción de ciudadanía" y de "promoción de los valores democráticos". No se trata sólo de una obligación constitucional, sino de un elemento primordial para asegurar la permanencia de cualquier régimen democrático. Los programas de educación cívica buscan difundir los valores democráticos y aportar herramientas a los ciudadanos para que puedan ejercer a cabalidad sus derechos político-electorales.

10. Programa de inversión en el patrimonio inmobiliario. Anualmente, el IFE gasta más de 250 millones de pesos en rentas de inmuebles para sus oficinas a nivel nacional. El programa de inversión inmobiliaria busca reducir y racionalizar ese gasto permanente a través de la adquisición de terrenos para la construcción de oficinas y de inmuebles, con lo que, además, se incrementa el patrimonio de la Institución y del Estado mexicano.

Las diez actividades prioritarias del IFE en 2013 justifican el monto presupuestal que se solicita a la Cámara de Diputados. La construcción del presupuesto 2013 se realizó a través de un buen número de reuniones en las que las áreas del Instituto debieron justificar uno a uno los proyectos que se propusieron realizar el próximo año. Varias solicitudes presupuestales fueron ajustadas y otros proyectos se cancelaron con el fin de ofrecer un proyecto presupuestal institucional que fuera austero y racional.

Este ejercicio de contención en el aumento del presupuesto institucional se ve claramente reflejado en una política que asumieron los Consejeros Electorales: el crecimiento en la plantilla de trabajadores del IFE es igual a cero. Esto implica que no se crearán plazas nuevas ni se incrementarán las prestaciones del personal de honorarios para 2013. A pesar de las necesidades planteadas por distintas áreas del Instituto, se decidió no realizar ninguna modificación a la estructura del personal hasta que no se tengan los resultados de un "estudio de la estructura institucional", con información objetiva sobre las necesidades de cada área en términos de plantilla, plazas, funciones y remuneraciones. Dicho estudio se realizará durante el primer semestre de 2013 y sus resultados guiarán la toma de decisiones a partir de 2014.

Otra política institucional importante, en ese sentido, consiste en congelar las plazas que se encuentren desocupadas y las que se desocupen en tanto no se concluya el "estudio de la estructura institucional" mencionado en el párrafo anterior. Los recursos asociados a esas plazas se destinarán directamente para alimentar el Fondo de Pasivo Laboral del Instituto (que sirve para liquidar al personal que deja de trabajar en

el IFE). Esta política marca una diferencia frente a años anteriores, puesto que por primera vez no se solicitarán recursos adicionales para cubrir el pasivo laboral. Mediante esta política se adopta como medida de austeridad que todas las áreas del IFE cumplan con sus proyectos y metas con el personal que cuenten durante el año. Las únicas excepciones a esta política las constituyen las plazas del Servicio Profesional Electoral, que se rigen por un régimen especial en el que las vacantes se ocupan mediante los procedimientos establecidos en su Estatuto, así como aquellos casos excepcionales para la operación institucional que estén plenamente justificados.

II. COMISIÓN TEMPORAL PARA LA REVISIÓN DE LOS ANTEPROYECTOS DE LAS POLÍTICAS Y PROGRAMAS GENERALES Y DEL PRESUPUESTO DEL INSTITUTO FEDERAL ELECTORAL, AMBOS PARA EL EJERCICIO FISCAL 2013.

II.1 RESUMEN DE ACTIVIDADES RELACIONADAS CON LA ELABORACIÓN DEL ANTEPROYECTO DE PRESUPUESTO.

AGOSTO.

- El día 27 se celebró la sesión de instalación, en la cual se aprobó el programa de trabajo y se presentaron los proyectos de Acuerdo del Consejo General del Instituto Federal Electoral por el que se modifican los Lineamientos para la elaboración del Anteproyecto de Presupuesto y el Modelo Integral de Planeación Institucional.
- El día 30 los proyectos de acuerdo referidos, fueron presentados y aprobados por el Consejo General en sesión ordinaria.
- Las actualizaciones impulsadas por la Comisión de los Lineamientos para la elaboración del Anteproyecto de Presupuesto y el Modelo Integral de Planeación, representaron en la práctica mejoras al proceso de Planeación, Programación y Presupuestación para el año 2013 y guiaron la gestión de la Comisión.

SEPTIEMBRE

- El martes 4 se celebró una reunión de trabajo con los representantes de los partidos políticos en su calidad de integrantes del Comisión, en la cual la Unidad Técnica de Planeación explicó con mayor detalle en que consistía la actualización del Modelo Integral de Planeación Institucional.
- El viernes 7 en sesión de trabajo de la Junta General Ejecutiva y con la presencia del Presidente de la Comisión, se dio inicio formal al proceso de Planeación, Programación y Presupuestación para el año 2013, en la cual se informó sobre las directrices generales que se deberían de observar por las unidades responsables y se hizo entrega del Manual de Planeación, Programación y Presupuestación 2013, así como del techo del presupuesto base para el año 2013.
- Es relevante mencionar, que como parte del Manual de Planeación, Programación y Presupuestación 2013, se incluyó una propuesta inicial de Políticas Generales que las unidades responsables debían de observar para la elaboración de su anteproyecto de presupuesto.
- Del 10 al 18 de septiembre la Dirección Ejecutiva de Administración y la Unidad Técnica de Planeación se reunieron con cada una de las Direcciones Ejecutivas y Unidades Técnicas para explicar con detalle las modificaciones del proceso de Planeación, Programación y Presupuestación 2013, y se distribuyó la metodología y formatos para la elaboración de sus objetivos operativos anuales, indicadores y propuesta de iniciativas.
- El 14 de septiembre, se habilitó un micro sitio en la Intranet del Instituto en el cual se colocó todo el material relacionado con el proceso de Planeación, Programación y Presupuestación 2013, hecho inédito que redituó que las unidades responsables y cualquier empleado del Instituto pudieran acceder a este material.
- El jueves 27 en sesión del grupo de trabajo permanente de Vocales Ejecutivos Locales del Comité de Planeación, se presentó la modificación al proceso de Planeación, Programación y Presupuestación 2013, así como la actualización al Modelo Integral de Planeación Institucional.
- El viernes 28 las unidades responsables de oficinas centrales entregaron a la Unidad Técnica de Planeación sus propuestas de iniciativas para 2013.

OCTUBRE

- El 10, 15, 18, 19 y 31 se celebraron reuniones de trabajo entre los integrantes de la Comisión y los titulares de la Dirección Ejecutiva de Administración, Secretaría Ejecutiva y la Unidad de Técnica de Planeación para analizar las cifras generales del anteproyecto de presupuesto 2013.

- Del 22 al 30 de octubre se realizaron reuniones de trabajo a las que asistieron los integrantes de la Comisión, el Secretario Ejecutivo y el Director Ejecutivo de la Dirección de Administración para analizar las propuestas de iniciativas de la Dirección Ejecutiva del Registro Federal de Electores, Dirección Ejecutiva de Prerrogativas y Partidos Políticos, Dirección Ejecutiva de Administración, Dirección Ejecutiva de Organización Electoral, Dirección Ejecutiva de Capacitación Electoral, Unidad de Servicios de Informática y la Unidad Técnica de Planeación. Cabe señalar que también estuvieron presentes los titulares de éstas áreas.
- El 11 y 15 se desarrollaron reuniones de trabajo entre los Consejeros Electorales integrantes de la Comisión y el Titular de la Unidad de Planeación para la revisión, análisis y elaboración de la propuesta final de las Políticas Generales, Programas Generales y Proyectos Estratégicos para el periodo 2013 a 2015.
- El 31 en sesión extraordinaria de la Comisión se presentó la propuesta final de Políticas Generales, Programas Generales y Proyectos Estratégicos para el periodo 2013 a 2015.

NOVIEMBRE

- El día 1 la Secretaría Ejecutiva informó a las Direcciones Ejecutivas y Unidades Técnicas, el techo presupuestal asignado a sus iniciativas, el cual fue el resultado del análisis realizado durante el mes de octubre.
- El 14 se aprobaron las Políticas Generales, Programas Generales y Proyectos Estratégicos para el periodo de 2013 a 2015 por el Consejo General, elementos fundamentales para la elaboración del anteproyecto de presupuesto para el año 2013.
- El 14 y 19 los integrantes de la Comisión, el Secretario Ejecutivo y el Titular de la Unidad de Planeación desarrollaron reuniones de trabajo para revisar los avances y cifras generales del anteproyecto de presupuesto 2013.
- 22 de noviembre en reunión de trabajo de la Comisión con partidos políticos se presentaron las cifras generales del presupuesto 2013.

III. MARCO JURÍDICO INSTITUCIONAL

El artículo 41, párrafo segundo, base V, de la Constitución Política de los Estados Unidos Mexicanos, establece que el Instituto Federal Electoral es un organismo público autónomo, dotado de personalidad jurídica y patrimonio propios, en cuya integración participan el Poder Legislativo, los Partidos Políticos Nacionales y los ciudadanos, que tiene la función estatal de organizar las elecciones federales, y en el ejercicio de esta atribución se rige conforme a los principios de objetividad, certeza, legalidad, independencia e imparcialidad.

De la misma manera señala que será autoridad en la materia, independiente en sus decisiones y funcionamiento y profesional en su desempeño; contará en su estructura con órganos de dirección, ejecutivos, técnicos y de vigilancia. El Consejo General será su órgano superior de dirección y se integrará por un consejero Presidente y ocho consejeros electorales, y concurrirán, con voz pero sin voto, los consejeros del Poder Legislativo, los representantes de los partidos políticos y un Secretario Ejecutivo; la ley determinará las reglas para la organización y funcionamiento de los órganos, así como las relaciones de mando entre éstos. Los órganos ejecutivos y técnicos dispondrán del personal calificado necesario para prestar el servicio profesional electoral. Una Contraloría General tendrá a su cargo, con autonomía técnica y de gestión, la fiscalización de todos los ingresos y egresos del Instituto. Las disposiciones de la ley electoral y del Estatuto que con base en ella apruebe el Consejo General, regirán las relaciones de trabajo con los servidores del organismo público. Los órganos de vigilancia del padrón electoral se integrarán mayoritariamente por representantes de los partidos políticos nacionales. Las mesas directivas de casilla estarán integradas por ciudadanos.

El mismo artículo, en su párrafo segundo, base III, Apartado A, determina que el Instituto Federal Electoral será autoridad única para la administración del tiempo que corresponda al Estado en radio y televisión destinado a sus propios fines y al ejercicio del derecho de los partidos políticos nacionales.

De igual forma, en el apartado B del citado artículo 41, establece que para fines electorales en las entidades federativas, el Instituto Federal Electoral administrará los tiempos que correspondan al Estado en radio y televisión en las estaciones y canales de cobertura en la entidad de que se trate.

El Código Federal de Instituciones y Procedimientos Electorales (COFIPE), base legal de las actuaciones del Instituto para el cumplimiento de sus obligaciones constitucionales, establece en los artículos 105 y 106 sus fines y naturaleza jurídica, señalando al efecto que será independiente en sus decisiones y funcionamiento y se regirá por las disposiciones constitucionales relativas y las establecidas en el propio Código.

En específico el artículo 105 establece como fines del Instituto Federal Electoral: contribuir al desarrollo de la vida democrática; preservar el fortalecimiento del régimen de partidos políticos; integrar el Registro Federal de Electores; asegurar a los ciudadanos el ejercicio de los derechos político-electorales y vigilar el cumplimiento de sus obligaciones; garantizar la celebración periódica y pacífica de las elecciones para renovar a los integrantes de los Poderes Legislativo y Ejecutivo de la Unión; velar por la autenticidad y efectividad del sufragio; llevar a cabo la promoción del voto y coadyuvar a la difusión de la educación cívica y la cultura democrática, y fungir como autoridad única para la administración del tiempo que corresponda al Estado en radio y televisión destinado a los objetivos propios del Instituto, a los de otras autoridades electorales y a garantizar el ejercicio de los derechos que la Constitución otorga a los partidos políticos en la materia.

De manera adicional al gasto de operación requerido por el Instituto Federal Electoral para llevar a cabo las atribuciones y actividades que la Constitución Política de los Estados Unidos Mexicanos y el Código Federal de Instituciones y Procedimientos Electorales le confieren, el Instituto Federal Electoral por mandato constitucional y del propio código electoral, debe incluir en su presupuesto de egresos para cada ejercicio fiscal, el correspondiente al financiamiento público para los partidos políticos que mantengan su registro después de cada elección, el cual se compondrá de las ministraciones destinadas al sostenimiento de sus actividades ordinarias permanentes, las tendientes a la obtención del voto durante los procesos electorales y las de carácter específico, de conformidad al artículo 41, párrafo segundo, base II de la propia Constitución y los artículos 77 y 78 del Código Federal de Instituciones y Procedimientos Electorales.

III.1 PRINCIPALES USUARIOS Y SERVICIOS INSTITUCIONALES

El Instituto Federal Electoral, tiene a su cargo en forma integral y directa todas las actividades relacionadas con la preparación, organización, conducción y vigilancia de los procesos electorales federales, así como aquellas que resultan consecuentes con los fines que la ley le fija.

Entre los principales servicios que ofrece el Instituto, se encuentran los siguientes:

- Integrar y actualizar el Registro Federal de Electores.
- Poner a disposición de los ciudadanos los medios para consulta electrónica de su inscripción en el padrón electoral y en las correspondientes listas nominales, conforme a los procedimientos que determine la Dirección Ejecutiva del Registro Federal de Electores.
- Poner a disposición de la sociedad módulos de atención ciudadana.
- Otorgar a los partidos políticos acceso en forma permanente a la base de datos del padrón electoral y las listas nominales, exclusivamente para su revisión.
- Expedir la Credencial para Votar con fotografía.
- Delimitar y revisar periódicamente la geografía electoral.
- Registrar a los partidos y agrupaciones políticas nacionales.
- Atender los asuntos relativos a los derechos y prerrogativas de los partidos y agrupaciones políticas nacionales.
- Determinar los topes de gasto de precampaña por precandidato y tipo de elección para la que pretenda ser postulado.
- Registrar las candidaturas a cargos de elección federal.
- Diseñar, imprimir y distribuir los materiales y documentos electorales.

- Organizar periódicamente las elecciones federales, y en su caso, las de las entidades federativas que así lo soliciten.
- Formular los estudios en los que se establezcan las condiciones, costos y plazos para que el Instituto Federal Electoral asuma la organización de procesos electorales locales, formulando el proyecto de convenio correspondiente que, en su caso, deberá ser aprobado por el Consejo General con al menos seis meses de anticipación al inicio del proceso electoral local de que se trate, lo anterior a solicitud de las autoridades competentes en las entidades federativas.
- Seleccionar y capacitar a los funcionarios de mesas directivas de casilla.
- Regular la observación electoral, las encuestas y sondeos de opinión.
- Computar los resultados electorales.
- Realizar, a través de los Consejos Distritales del Instituto, el recuento de votos en la totalidad de las casillas, cuando exista indicio de que la diferencia entre el candidato presunto ganador de la elección en el distrito y el que haya obtenido el segundo lugar en votación es igual o menor a un punto porcentual, y al inicio de la sesión exista petición expresa del representante del partido que postuló al segundo de los candidatos antes señalados, o bien, cuando al término del cómputo se establece que la diferencia entre el candidato presuntamente ganador y el ubicado en segundo lugar es igual o menor a un punto porcentual, y existe la petición expresa antes referida.
- Declarar la validez y otorgar las constancias en la elección de diputados y senadores.
- Diseñar e instrumentar programas permanentes de educación cívica.
- Brindar capacitación electoral en el ámbito internacional.
- Promover el conocimiento sobre la cultura democrática y la importancia de la participación de la sociedad en la vida democrática del país.
- Disponer el alcance y ordenar la operación e instrumentación de monitoreos para verificar el cumplimiento de las pautas de transmisión, así como de las normas aplicables respecto de la propaganda política y electoral que se difunda por radio y televisión.
- Emitir las reglas a las que se sujetarán las campañas de promoción del voto que realicen otras organizaciones ciudadanas.
- Recibir los informes mensuales que rindan las organizaciones de ciudadanos que pretendan obtener su registro como partidos políticos, sobre el origen y destino de los recursos que obtengan para el desarrollo de sus actividades tendientes a la obtención del registro legal.
- Garantizar el acceso de toda persona a la información de los partidos políticos, mediante la presentación de solicitudes específicas.
- Requerir a los partidos políticos para que proporcionen en forma directa a los ciudadanos la información que tenga el carácter de pública y no obre en los archivos del Instituto.
- Distribuir entre los partidos políticos nacionales, durante el periodo de precampaña federal y hasta la conclusión de las mismas, en conjunto, 18 minutos en cada estación de radio y canal de televisión.
- Distribuir para fines propios y de otras autoridades electorales 30 minutos en cada estación de radio y canal de televisión, durante el periodo de precampaña.
- Distribuir entre los partidos políticos nacionales, durante el periodo de campaña federal y hasta la conclusión de la misma, en conjunto, 41 minutos en cada estación de radio y canal de televisión.
- Distribuir para fines propios y de otras autoridades electorales 7 minutos en cada estación de radio y canal de televisión, durante el periodo de campaña.
- Elaborar las pautas para la transmisión de los mensajes de campaña de los partidos políticos.

- Asignar a los partidos políticos, por conducto de las autoridades electorales administrativas correspondientes, 15 minutos diarios en cada estación de radio y canal de televisión para la difusión de mensajes de campaña en procesos electorales locales con jornadas comiciales coincidentes con la federal.
- Aprobar las propuestas de pautas que formulen las autoridades electorales administrativas correspondientes para la difusión de mensajes de campaña en procesos electorales locales con jornadas comiciales coincidentes con la federal.
- Elaborar el catálogo y mapa de coberturas de todas las estaciones de radio y canales de televisión, así como su alcance efectivo.
- Elaborar el listado de estaciones de radio y canales de televisión que participarán en la cobertura de las elecciones locales.
- Poner a disposición de las autoridades electorales administrativas en las entidades federativas cuya jornada comicial tenga lugar en mes o año distinto al que corresponde a los procesos electorales federales, 12 minutos diarios en cada estación de radio y canal de televisión para la difusión de los mensajes de precampaña local.
- Aprobar las propuestas de pautas que formulen las autoridades electorales administrativas correspondientes para la difusión de mensajes de precampaña en procesos electorales locales cuya jornada comicial tenga lugar en mes o año distinto al que corresponde a los procesos electorales federales.
- Distribuir para fines propios y de otras autoridades electorales 36 minutos en cada estación de radio y canal de televisión, durante el periodo de precampaña en procesos electorales locales cuya jornada comicial tenga lugar en mes o año distinto al que corresponde a los procesos electorales federales.
- Poner a disposición de las autoridades electorales administrativas en las entidades federativas cuya jornada comicial tenga lugar en mes o año distinto al que corresponde a los procesos electorales federales, 18 minutos diarios en cada estación de radio y canal de televisión para la difusión de los mensajes de campaña local.
- Aprobar las propuestas de pautas que formulen las autoridades electorales administrativas correspondientes para la difusión de mensajes de campaña en procesos electorales locales cuya jornada comicial tenga lugar en mes o año distinto al que corresponde a los procesos electorales federales.
- Distribuir para fines propios y de otras autoridades electorales 30 minutos en cada estación de radio y canal de televisión, durante el periodo de campaña en procesos electorales locales cuya jornada comicial tenga lugar en mes o año distinto al que corresponde a los procesos electorales federales.
- Expedir las pautas para la transmisión de sus respectivos mensajes de comunicación social y aprobar aquellas que para tal efecto formulen otras autoridades electorales, durante los tiempos de precampaña y campaña, tanto federal como local.
- Asignar a los partidos políticos, fuera de los periodos de precampaña y campaña electorales federales, el 50% del tiempo asignado al Instituto en radio y televisión.
- Aprobar semestralmente las pautas de transmisión de los programas y mensajes de los partidos políticos fuera de los periodos de precampaña y campaña electorales federales.
- Asignar para fines propios y de otras autoridades electorales, fuera de los periodos de precampaña y campaña electorales federales, el 50% del tiempo asignado al Instituto en radio y televisión.
- Aprobar trimestralmente las pautas de transmisión de sus propios mensajes y de otras autoridades electorales, fuera de los periodos de precampaña y campaña electorales federales.
- Verificar, en forma directa, el cumplimiento de las pautas de transmisión, así como el cumplimiento de las normas aplicables respecto de la propaganda electoral que se difunda por radio y televisión.
- Realizar los monitoreos de las transmisiones sobre las precampañas y campañas electorales en los programas en radio y televisión que difundan noticias.
- Hacer públicos los resultados de los monitoreos de las transmisiones sobre las precampañas y campañas electorales en los programas en radio y televisión que difundan noticias, por lo menos cada quince días, a

través de los tiempos destinados a la comunicación social del Instituto Federal Electoral y en los demás medios informativos que determine el propio Consejo.

- Recibir a través de la Unidad de Fiscalización de los Recursos de los Partidos Políticos los informes trimestrales de avance del ejercicio de parte de los partidos políticos.
- Abrir, previo acuerdo del Consejo General, procesos extraordinarios de fiscalización, con plazos diferentes a los establecidos por las disposiciones legales aplicables.
- Determinar en el presupuesto anual de egresos del propio Instituto la partida destinada a cubrir el costo de la franquicia postal de los partidos políticos; en años no electorales el monto total será equivalente al dos por ciento del financiamiento público para actividades ordinarias; en años electorales equivaldrá al cuatro por ciento.
- Disponer lo necesario en su presupuesto anual para cubrir el costo de las franquicias telegráficas correspondientes a los comités nacionales de cada partido político.
- Disponer lo necesario para que sean adjudicados a la Federación los recursos y bienes remanentes de los partidos políticos nacionales que pierdan su registro legal.
- Recibir de cada partido político los informes de ingresos y gastos de cada precandidato y determinar si ha rebasado o no los topes de campaña establecidos por el Consejo General.
- Resolver, a través de las juntas y consejos distritales del Instituto en cada distrito electoral, las quejas motivadas por la propaganda impresa de los partidos políticos y candidatos.
- Resolver, a través de las juntas o consejos locales, los recursos de revisión que se interpongan en contra de las resoluciones de las juntas y consejos distritales al resolver el procedimiento especial sancionador.
- Tramitar y resolver los procedimientos sancionadores ordinarios que se inicien a instancia de parte o de oficio por la comisión de conductas infractoras a la normatividad electoral. Tramitar y resolver los procedimientos especial sancionadores cuando se denuncie la comisión de conductas que: violen lo establecido en el párrafo segundo de la Base III del artículo 41 o en el séptimo párrafo del artículo 134 de la Constitución; contravengan las normas sobre propaganda política o electoral establecidas para los partidos políticos; o constituyan actos anticipados de precampaña o campaña.
- Ejercer la facultad de atracción para resolver el procedimiento sancionador cuando la conducta denunciada constituya una infracción generalizada o revista gravedad.

Tomando en cuenta todo lo anterior, se desprende que el Instituto no sólo brinda servicios a aquellos individuos que tienen la calidad de ciudadanos, según lo establecido por la propia Constitución Política de los Estados Unidos Mexicanos, sino a la sociedad en general, porque la participación en el desarrollo de la vida y cultura en un Estado democrático de derecho, como México, no sólo corresponde a los ciudadanos, sino a todos quienes lo integran, a la sociedad mexicana en general sin distinción de origen étnico, género, edad, salud, religión, condición económica o estado civil.

A manera ejemplificativa, más no limitativa, el Instituto Federal Electoral brinda servicios a distintos grupos sociales:

- | | |
|---------------------------------------|---|
| - Ciudadanos mexicanos. | - Mexicanos residentes en el extranjero. |
| - Niños y jóvenes menores de 18 años. | - Grupos indígenas. |
| - Partidos políticos. | - Asociaciones políticas nacionales. |
| - Asociaciones civiles. | - Asociaciones de observadores electorales. |
| - Organizaciones no gubernamentales. | - Instituciones académicas. |
| - Institutos estatales electorales. | - La comunidad internacional. |

IV. MODELO INTEGRAL DE PLANEACIÓN INSTITUCIONAL

El 30 de agosto de 2012 el Consejo General a través del acuerdo CG615/2012 aprobó modificaciones al *Modelo Integral de Planeación Institucional*, que están orientadas a implementar mejores prácticas y lograr una mejor alineación entre la planeación y el presupuesto del Instituto, modificando el proceso de planeación,

programación y presupuestación, transformándolo en un proceso interactivo que se desarrolla en un mismo periodo de tiempo, que incorpora y en el cual sus componentes interactúan de manera constante para permanecer alineados.

El *Modelo Integral de Planeación Institucional*, se integra por tres componentes, el estratégico (representado por el Plan Estratégico Institucional y es de largo plazo), el táctico (representado por la Cartera Institucional de Proyectos y es de mediano plazo) y el operativo (representado por los Objetivos Operativos Anuales y de corto plazo).

Estos componentes interactúan en un esquema causa-efecto, en donde el componente estratégico establece la ruta hacia donde quiere ir el Instituto en un horizonte temporal determinado, además de representar las aspiraciones de la Institución, los componentes táctico y operativo están alineados al componente estratégico y son los medios para ejecutar el Plan Estratégico Institucional, es por ello que a estos componentes se les asignan los recursos presupuestales, a través de los Proyectos Específicos y los Objetivos Operativos Anuales.

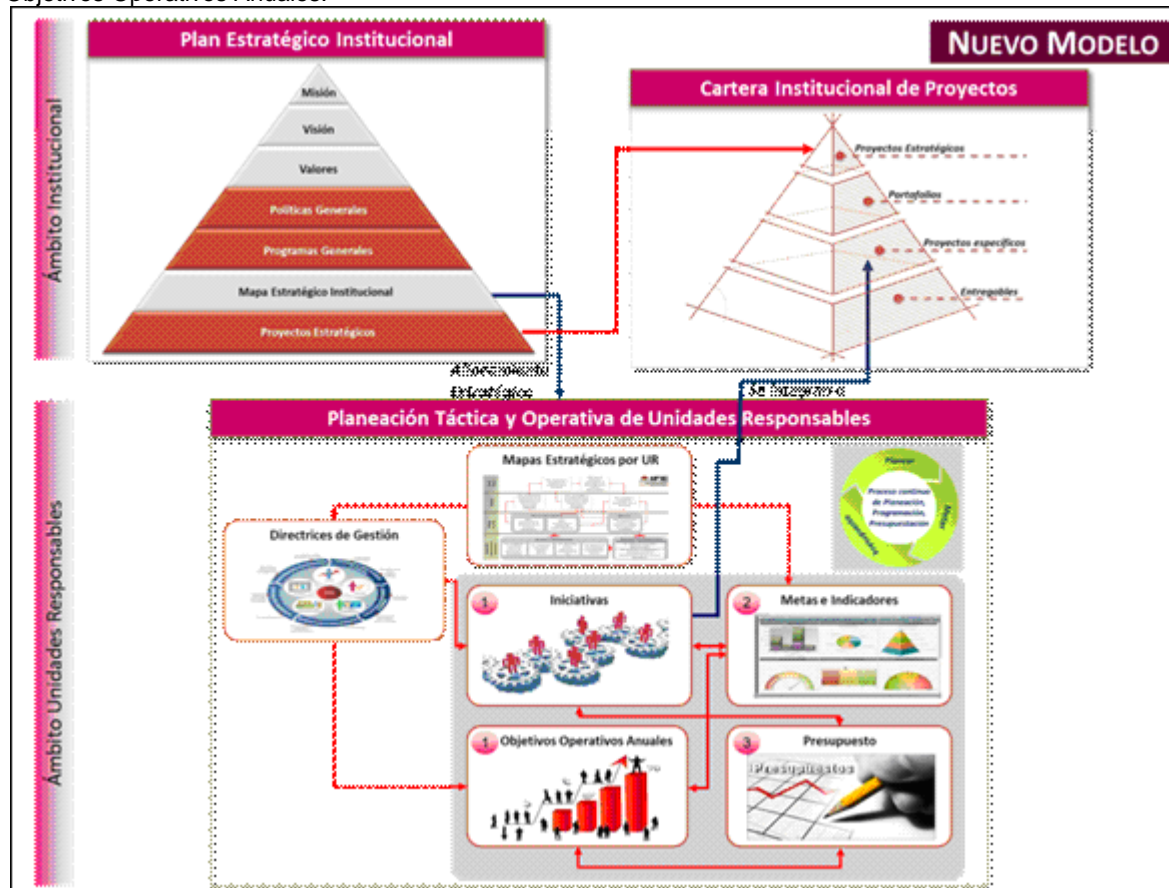

Representación gráfica del Modelo y la forma en que interactúan sus componentes
IV.1 PLAN ESTRATÉGICO INSTITUCIONAL 2012-2015.

IV.1.1 MISIÓN.

Contribuir al desarrollo de la vida democrática garantizando el ejercicio de los derechos político-electorales de la sociedad a través de la promoción de la cultura democrática y la organización de comicios federales en un marco de certeza, legalidad, independencia, imparcialidad y objetividad.

IV.1.2 VISIÓN.

El Instituto Federal Electoral se consolida como un organismo público autónomo moderno, innovador, transparente y eficiente en el que la sociedad cree y deposita plenamente su confianza, que se distingue por

proporcionar servicios cada vez más confiables y de mayor calidad a la ciudadanía y ser el principal promotor de la cultura democrática en el país.

IV.1.3 POLÍTICAS GENERALES

1) Fortalecimiento del régimen electoral y de partidos

El Instituto contribuirá con el desarrollo de la vida democrática, fortaleciendo el régimen electoral y de partidos, protegiendo el derecho a constituir nuevos partidos de acuerdo con los procedimientos y requisitos establecidos en la ley, garantizando el ejercicio de sus derechos y el acceso a sus prerrogativas y vigilando el cumplimiento de sus obligaciones, bajo los principios rectores del Instituto. Además, promoverá y velará por las condiciones de equidad en las competencias electorales con particular énfasis en la revisión y supervisión del origen y destino de los recursos de los partidos políticos. Deberá optimizar el Sistema de Administración de los tiempos del Estado para mejorar el funcionamiento del modelo de comunicación política establecido en la Constitución y en el Código Federal de Instituciones y Procedimientos Electorales. Se acentuarán las estrategias de colaboración con institutos estatales electorales en la realización de sus procesos comiciales.

2) Mejora en la calidad de los Procesos Electorales Federales.

El Instituto garantizará la celebración periódica y pacífica de las elecciones, fortaleciendo organizacional, técnica y profesionalmente todas las actividades que contribuyan de manera directa a la realización y evaluación de las elecciones federales de 2014-2015. Se obtendrán altos índices de eficiencia, velando en todo momento por la autenticidad y efectividad del sufragio, promoviendo una mayor participación de la ciudadanía en la organización, vigilancia y ejercicio del voto en los comicios, con estricto apego a la ley.

3) Promoción de los valores democráticos y la educación cívica.

Como organismo del Estado, el Instituto será el principal promotor de la educación cívica en el país, la cual estará orientada a la construcción de una democracia centrada en fortalecer los derechos políticos de los ciudadanos y los valores centrales de la democracia. Coadyuvará con insumos en el diseño de políticas públicas orientadas a la construcción de ciudadanía en coordinación con diversos actores: autoridades e instituciones de los tres niveles de gobierno, partidos políticos, organizaciones de la sociedad civil, instituciones académicas, entre otros. Además compartirá información y contribuirá en la capacitación e investigación electoral en el ámbito nacional e internacional.

4) Optimización del Padrón Electoral, la Credencial para Votar y la atención ciudadana.

El Instituto tendrá como prioridades integrar, actualizar, incrementar la cobertura y la depuración del Padrón Electoral y la lista nominal de electores, para garantizar el derecho al voto de todos los ciudadanos. Con el propósito de fortalecer la equidad y el equilibrio en la representación política, realizará la redistribución electoral que estará vigente para los próximos procesos electorales, así como la depuración y actualización geográfica seccional electoral conforme sea necesario, mediante la utilización de tecnología de punta y el apego a principios aceptados internacionalmente.

Además expedirá credenciales para votar más seguras y confiables, fortaleciendo su carácter de identificación ciudadana, asegurando el resguardo y seguridad de los datos del ciudadano, y generará estrategias para la renovación de aquellas que pierdan su vigencia. Diseñará mecanismos para mejorar y diversificar la atención al ciudadano en la prestación de este servicio.

5) Consolidación de la confianza ciudadana.

Se fortalecerán todas aquellas actividades que implican una vinculación con la ciudadanía, el Instituto garantizará el acceso a información oportuna, confiable y socialmente útil facilitando, entre otras cosas, el escrutinio público de su gestión. Además buscará acercarse a otras instituciones para, con pleno respeto a sus principios constitucionales, facilitar el cumplimiento de sus fines.

El quehacer institucional estará orientado a la creación de valor público; el cual tiene dos aspectos: el objetivo, que comprende servicios que benefician a la sociedad en general, y el subjetivo, que son actitudes hacia la autoridad y las instituciones electorales necesarias para promover el ejercicio de los derechos ciudadanos de forma libre e informada.

6) Innovación institucional para eficientar la asignación y el ejercicio de los recursos.

Los ejes de la transformación institucional serán la consolidación del modelo de planeación, seguimiento y evaluación, así como la modernización e innovación organizacional, en un esquema de eficiencia, austeridad y racionalidad en el uso de los recursos.

El Instituto tendrá un nuevo modelo organizacional con estructuras modernas y eficientes que cuenten con mecanismos que mejoren la comunicación y coordinación institucional de manera horizontal y vertical. El modelo promoverá una integración y colaboración más eficiente entre las áreas del Instituto, que evite duplicación de funciones, facilite la realización de las actividades cotidianas y optimice el uso de los recursos humanos, materiales y patrimoniales de la Institución, emprendiendo estrategias y acciones para contar con espacios físicos adecuados para el correcto desarrollo de sus funciones y servicios, siempre en una perspectiva de corto, mediano y largo plazo.

Las actividades institucionales estarán guiadas por un esquema ordenado y cíclico que contribuya en la definición, organización, planeación, presupuestación, ejecución, seguimiento y evaluación de los diversos procesos, proyectos y acciones que tienen la finalidad de materializar la misión y visión del Instituto.

7) Apuntalamiento de la perspectiva de género y no discriminación.

El instituto sistematizará y consolidará las estrategias, programas y proyectos en la materia, utilizando para ello tres ejes rectores: desarrollo humano, institucionalización y transversalidad en cada programa general. Se garantizará su implementación, la igualdad sustantiva en el plano laboral para todo el personal del Instituto, ambientes laborales libres de violencia y discriminación, la participación de las mujeres en ámbitos de responsabilidad y toma de decisiones al interior y el exterior de la institución.

8) Impulso al desarrollo del capital humano.

El Instituto promoverá y aplicará criterios e instrumentos que permitan el desarrollo humano e intelectual, así como la igualdad de oportunidades en su personal bajo condiciones de trabajo justas y equitativas. Las competencias del personal deberán estar alineadas a los procesos y serán aspectos fundamentales que aporten en la construcción de una nueva cultura laboral que promueva la innovación y la administración del conocimiento.

9) Fomento del uso de tecnologías de información y comunicaciones, y mejorando su gestión institucional.

El Instituto deberá diseñar un nuevo modelo de gobierno en materia de tecnologías de información y comunicaciones. Se impulsará la actualización tecnológica, la gestión de documentos electrónicos y el fortalecimiento de los lazos de comunicación con la ciudadanía. Se priorizará la inversión que arroje el mejor costo-beneficio institucional, además de una nueva estructura organizacional administrada por procesos con base en normas internacionales y mejores prácticas y el fortalecimiento de la normatividad en la materia.

IV.1.4 PROGRAMAS GENERALES

M001. Gestión administrativa.

Integra las actividades de la administración de los recursos humanos, materiales y financieros de la Institución en oficinas centrales, juntas locales y distritales, así como las referentes a la seguridad y protección civil.

M002. Organización del Servicio Profesional Electoral.

Se refiere a la formulación y aplicación del Estatuto de los integrantes del Servicio Profesional Electoral, así como a la integración y actualización del catálogo de cargos y puestos correspondiente, además de los programas de reclutamiento, selección, formación y desarrollo del personal de la rama del Servicio Profesional Electoral.

O001. Apoyo a la función pública y mejoramiento de la gestión.

Esta vinculado a las atribuciones del órgano de control interno del Instituto Federal Electoral, entre las que se encuentran su fiscalización de los ingresos y egresos y, en su caso, los procedimientos internos a los funcionarios.

P001. Planeación, innovación, seguimiento y evaluación.

Se refiere a las actividades para el diseño, desarrollo, implementación y mejora del Sistema Integral de Planeación, Seguimiento y Evaluación Institucional. Contribuye a la transformación institucional, promoviendo y proponiendo una nueva cultura organizacional, basada en la incorporación de nuevos paradigmas administrativos y adaptación de diversas disciplinas que con un enfoque sistémico se concreten en prácticas y procesos innovadores, eficientes y eficaces.

R002. Organización electoral federal.

Se vincula a las actividades de logística electoral, documentación electoral, materiales electorales, cómputos distritales electorales, estadística electoral, que se desarrolla en órganos centrales, delegacionales y subdelegacionales. Incluye las funciones de apoyo en la integración, instalación y funcionamiento de las juntas ejecutivas locales y distritales, así como de los consejos locales y distritales.

R003. Capacitación y educación para el ejercicio democrático de la ciudadanía.

Se refiere a la elaboración, ejecución y evaluación de los programas de capacitación electoral y educación cívica, el proceso de insaculación de ciudadanos para la selección de funcionarios de casilla, que se desarrollan en oficinas centrales, órganos delegacionales y subdelegacionales. Incluye el diseño e instrumentación de las campañas de difusión institucionales y la planeación, dirección y supervisión de los programas de divulgación de la cultura política democrática.

R005. Actualización del padrón electoral y expedición de la credencial para votar.

Integra las funciones relacionadas con la actualización, depuración y mantenimiento del padrón electoral que se desarrollan en oficinas centrales, órganos delegaciones y subdelegacionales, la emisión de la lista nominal de electores, la atención ciudadana en materia registral, la emisión, producción y entrega de la credencial para votar con fotografía; así como la operación de los módulos de atención ciudadana.

R008. Dirección, soporte jurídico electoral y apoyo logístico.

Concentra a los órganos centrales del instituto representados por la Presidencia del Consejo, Consejeros Electorales, representantes del poder legislativo y de partidos políticos ante el Consejo General y la Secretaría Ejecutiva. Incluye el soporte jurídico electoral y apoyo logístico para el Consejo General y la Junta General Ejecutiva, así como las actividades de dirección en órganos delegacionales y subdelegacionales, y de apoyo en tareas administrativas y sustanciación de los recursos y procedimientos jurídicos resueltos por estos órganos.

R009. Otorgamiento de prerrogativas a partidos políticos, fiscalización de sus recursos y administración de los tiempos del estado en radio y televisión.

Corresponde al proceso de administración de las prerrogativas a que tienen derecho los partidos políticos nacionales establecidas en el Código, así como la fiscalización de los recursos de los partidos políticos y las asociaciones políticas nacionales. Incluye la administración de los tiempos del estado en radio y televisión, destinado a los fines institucionales y al ejercicio del derecho de los partidos políticos y de otras instituciones electorales.

R010. Vinculación con la sociedad.

Se refiere a las actividades de la estrategia de comunicación social, para difundir las funciones que desarrolla el Instituto, la instrumentación de los programas de vinculación, información, cooperación y difusión internacional, el desarrollo y difusión de los análisis, estudios, investigaciones y bases de datos referidos a la democracia; así como la difusión de información de carácter académico que contribuya a fortalecer el conocimiento general y especializado en esas materias. También se vincula con las actividades orientadas a la gestión documental y al fortalecimiento de la política institucional de transparencia y rendición de cuentas, y a potenciar el derecho de acceso a la información.

R011. Tecnologías de información y comunicaciones.

Se vincula al modelo de gobernabilidad en materia de tecnologías de información y comunicaciones, la administración de la Red Nacional de Informática Institucional, así como las actividades del Programa de Resultados Electorales Preliminares.

IV.1.5 MAPA ESTRATÉGICO INSTITUCIONAL

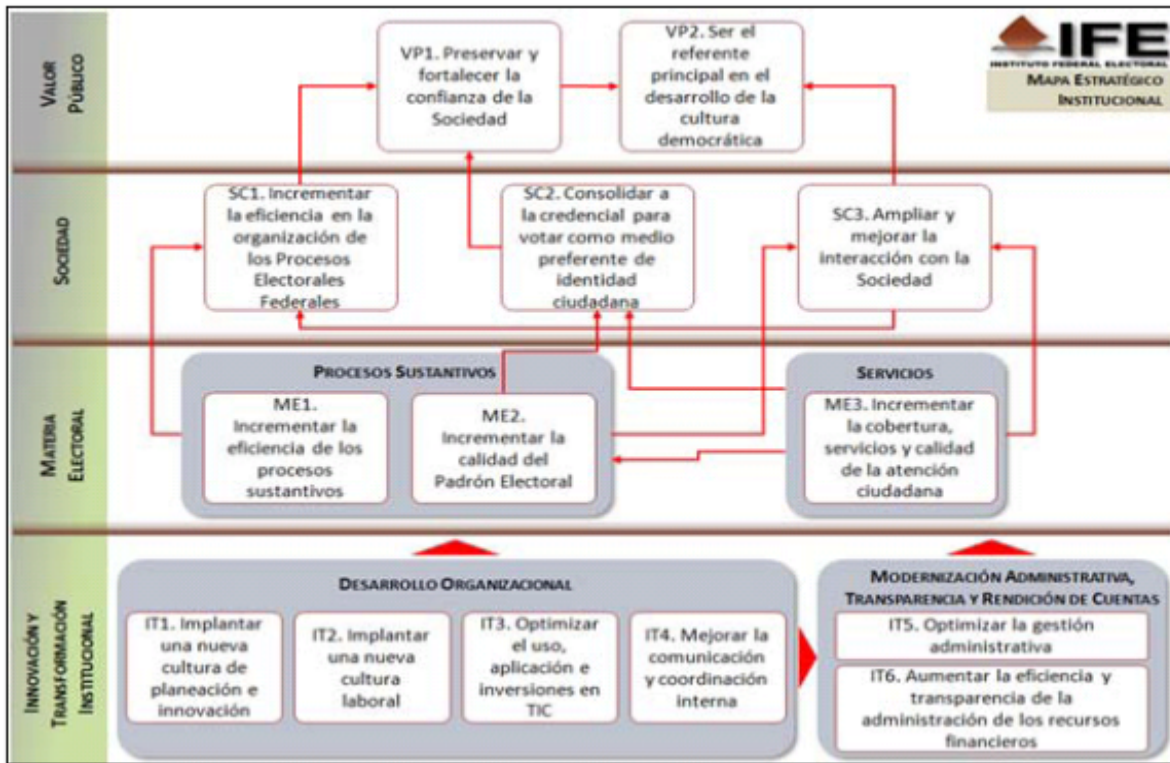

IV.2 PLANEACIÓN TÁCTICA - CARTERA DE PROYECTOS 2013

PROYECTOS ESTRATÉGICOS	OBJETIVO
ACTUALIZACIÓN DE LOS PROCESOS REGISTRALES ELECTORALES	<i>Impulsar el proceso de transformación del IFE, implementando un nuevo modelo de planeación integral focalizada en la Dirección Ejecutiva del Registro Federal de Electores, que privilegie la calidad y seguridad del padrón electoral y de la credencial para votar, así como mejorar la atención a la ciudadanía. El cambio estará basado en la adopción de mejores prácticas, nuevas tecnologías y el diseño de procesos innovadores que generen un desempeño más eficaz con un menor costo en el largo plazo.</i>
INNOVACIÓN Y CAMBIO INSTITUCIONAL	<i>Generar una Institución más eficiente que ofrezca mejores resultados a menores costos, a través de una administración eficaz de los recursos humanos, materiales y financieros, con austeridad. La incorporación de la tecnología adecuada, el diseño de procesos más eficientes y el desarrollo de canales de comunicación innovadores serán ejes rectores de este proyecto. Lo anterior redundará en beneficios públicos y en un incremento de la confianza del IFE frente a la sociedad.</i>

DESARROLLO DE LOS VALORES DEMOCRÁTICOS, PROMOCIÓN DE LA PARTICIPACIÓN CIUDADANA Y LA EDUCACIÓN CÍVICA	<i>Contribuir en la mejora y ampliación de los mecanismos de participación ciudadana que favorezcan el ejercicio de los derechos político-electorales de los ciudadanos, los jóvenes y los niños. Mediante estrategias de vanguardia, se promoverán valores y prácticas democráticas de legalidad, tolerancia, igualdad, transparencia y responsabilidad, como elementos sustantivos de cohesión social y de generación de valor público.</i>
INFRAESTRUCTURA INMOBILIARIA	<i>Fortalecer las inversiones para el desarrollo de instalaciones adecuadas que mejoren las condiciones, el ambiente de trabajo y la accesibilidad, tanto de Oficinas Centrales como de Juntas Locales y Distritales, que incrementen la eficiencia operativa, y por ende la calidad en la atención a los ciudadanos. Con este proyecto el Instituto disminuirá en el mediano y largo plazo su gasto en rentas e incrementará el patrimonio del Estado.</i>

Distribución de Proyectos Específicos y Entregables por Proyecto Estratégico

PROYECTO ESTRATÉGICO	PROYECTOS ESPECÍFICOS	PORCENTAJE	ENTREGABLES	PORCENTAJE
Actualización de los procesos registrales electorales	11	20%	32	16%
Desarrollo de los valores democráticos, promoción de la participación ciudadana y la educación cívica	15	27%	59	29%
Infraestructura inmobiliaria	1	2%	7	3%
Innovación y cambio institucional	28	51%	105	52%
TOTAL GENERAL	55	100%	203	100%

Distribución de los Proyectos Específicos en la Cartera Institucional de Proyectos 2013

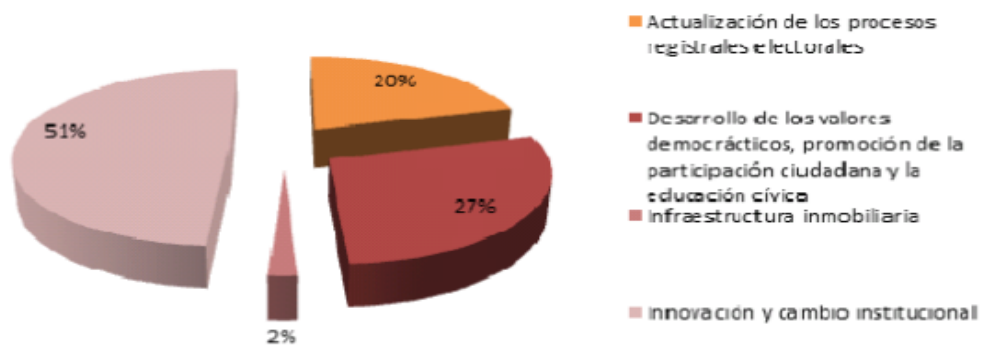

Distribución de Proyectos Específicos y Entregables por UR

UNIDAD RESPONSABLE	PROYECTOS ESPECÍFICOS	PORCENTAJE	ENTREGABLES	PORCENTAJE
CAI	3	5%	10	5%

CDD	2	4%	6	3%
CNCS	2	4%	5	3%
DEA	2	4%	12	6%
DECEYEC	4	7%	26	13%
DEOE	4	7%	21	10%
DEPPP	6	10%	24	12%
DERFE	11	20%	32	16%
DESPE	2	4%	9	4%
DJ	2	4%	2	1%
DS	2	4%	3	1%
UFRPP	2	4%	16	8%
UNICOM	4	7%	4	2%
UTP	3	5%	9	4%
UTSID	6	11%	24	12%
TOTAL GENERAL	55	100%	203	100%

Distribución de Proyectos Específicos por Proyecto Estratégico y UR

	ACTUALIZACIÓN DE LOS PROCESOS REGISTRALES ELECTORALES	DESARROLLO DE LOS VALORES DEMOCRÁTICOS, PROMOCIÓN DE LA PARTICIPACIÓN CIUDADANA Y LA EDUCACIÓN CÍVICA	INFRAESTRUCTURA INMOBILIARIA	INNOVACIÓN Y CAMBIO INSTITUCIONAL	TOTAL GENERAL
CAI		2		1	3
CDD		2			2
CNCS				2	2
DEA			1	1	2
DECEYEC		4			4
DEOE		2		2	4
DEPPP		2		4	6
DERFE	11				11
DESPE				2	2
DJ		1		1	2
DS		2			2
UFRPP				2	2
UNICOM				4	4

UTP				3	3
UTSID				6	6
TOTAL GENERAL	11	15	1	28	55

IV.3 PLANEACIÓN OPERATIVA

Unidad	Objetivos Operativos Anuales	Indicadores
CNCS	8	11
CAI	6	6
DS	9	9
DJ	5	6
UNICOM	5	5
CDD	7	8
DERFE	42	43
DEPPP	12	13
DEOE	21	26
DESPE	14	14
DECEYEC	13	13
DEA	11	14
UTSID	6	6
UFRPP	6	6
UTP	13	16
Total	178	196

En 2012 se inició con la implementación del nuevo *Modelo Integral de Planeación Institucional*, el cual se prevé concluya en 2013. Para 2013 la Dirección Ejecutiva del Registro Federal de Electores y la Unidad Técnica de Planeación, son las primeras unidades responsables que adoptan de manera integral el modelo.



CAPÍTULO UNO. INFORMACIÓN CUALITATIVA - PLANEACIÓN TÁCTICA Y OPERATIVA
111. DIRECCIÓN EJECUTIVA DEL REGISTRO FEDERAL DE ELECTORES

PROGRAMA GENERAL

R005. Actualización del padrón electoral y expedición de la credencial para votar

SUBPROGRAMAS

CENTRALES

001. Dirección y Apoyo Administrativo	078. Dirección de Operación y Seguimiento
024. Dirección de la Secretaría de las Comisiones de Vigilancia	079. Dirección de Depuración y Verificación en Campo
025. Coordinación de Operación en Campo	080. Dirección de Estadística
026. Coordinación de Procesos Tecnológicos	081. Dirección de Cartografía Electoral
027. Dirección de Atención Ciudadana	082. Dirección de Operaciones del Centro de Cómputo y Resguardo Documental
047. Secretaría Técnica Normativa	083. Dirección de Productos y Servicios Electorales
076. Coordinación de Administración y Gestión	084. Dirección de Desarrollo y Operación de Sistemas
077. Secretaría Técnica	085. Dirección de Infraestructura y Tecnología Aplicada

JUNTAS LOCALES EJECUTIVAS

045. Vocalía del Registro Federal de Electores	088. Módulos de Atención Ciudadana
--	------------------------------------

JUNTAS DISTRITALES EJECUTIVAS

045. Vocalía del Registro Federal de Electores	088. Módulos de Atención Ciudadana
--	------------------------------------

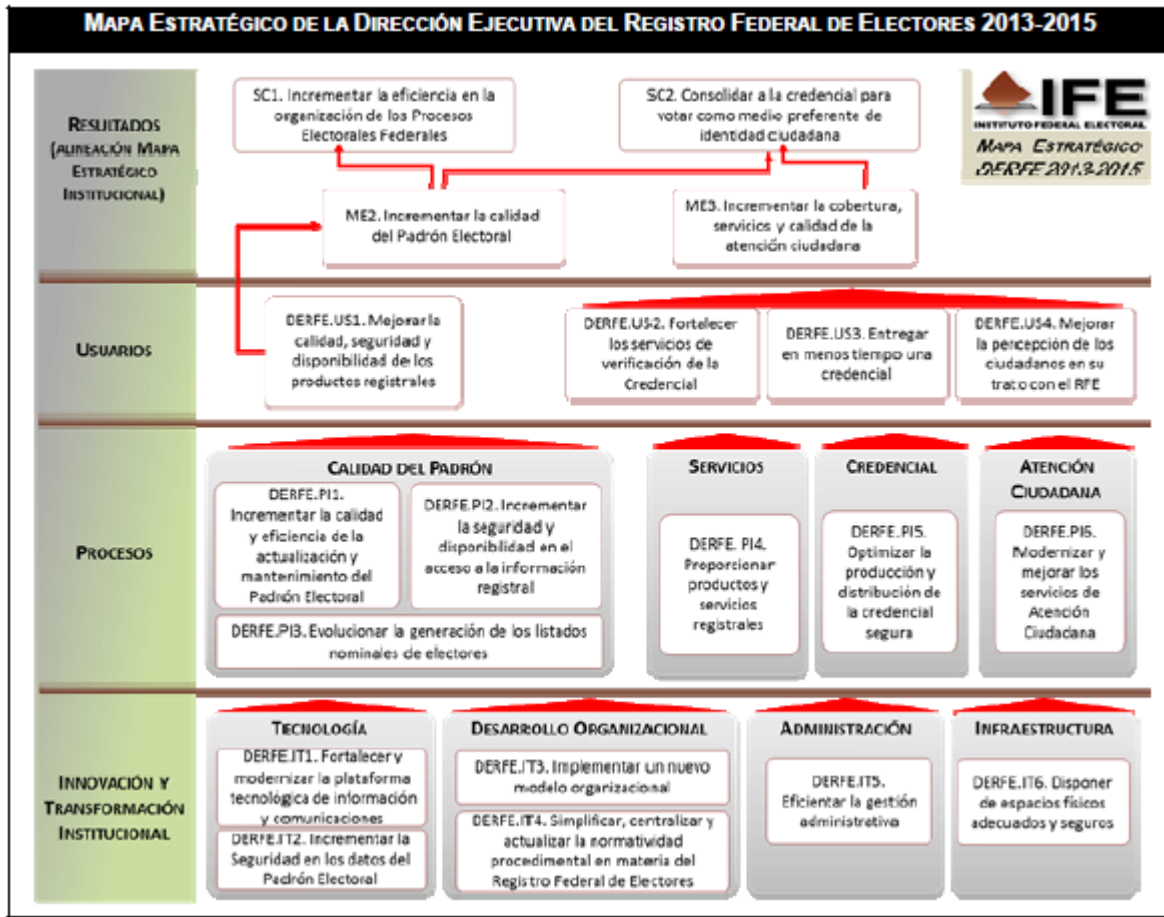

PLANEACIÓN TÁCTICA (INICIATIVAS)	
PROYECTO ESTRATÉGICO	Actualización de los procesos registrales electorales
PROYECTO ESPECÍFICO	PR10100 Acondicionamiento de las instalaciones estratégicas y conservación de la documentación registral
OBJETIVO	Contar con espacios físicos que permitan el almacenamiento y resguardo de la documentación y expedientes electrónicos para la conservación adecuada conforme a los estándares que marca la norma, así como habilitar los MAC conforme a la normatividad para el acceso a personas con discapacidad.
ALCANCE	Acondicionar el espacio en el Inmueble ubicado en Insurgentes Sur 1561 en donde se celebran las sesiones y Grupos de Trabajo de la Comisión Nacional de Vigilancia.
VIGENCIA	02/01/2013 30/06/2013
ENTREGABLES	PR10101 Acondicionamiento de la sala de sesiones
PROYECTO ESPECÍFICO	PR10200 Instancias administrativas y juicios de protección de derechos políticos

OBJETIVO	Dar cumplimiento a lo establecido por el artículo 187 del Código Federal de Instituciones y Procedimientos Electorales y 84 de la Ley General de Sistemas de Medios de Impugnación en Materia Electoral Emisión de resoluciones a las Solicitudes de Expedición de Credencial y Rectificación a la Lista Nominal de Electores, así como sustanciar la tramitación de los juicios y dar cumplimiento a las sentencias recaídas a los Juicios para la Protección de los Derechos Político Electorales del Ciudadano, dictadas por el Tribunal Electoral del Poder Judicial de la Federación.
ALCANCE	Garantizar el ejercicio de los derechos de votar y ser votados de los ciudadanos a través de una opinión técnica normativa formulada por la secretaría técnica normativa, con la finalidad de que los órganos desconcentrados correspondientes emitan la resolución de las instancias administrativas, estimando 3,000 opiniones técnicas normativas a instancias administrativas y/o atención de requerimientos a interposiciones de juicios, considerando que en el año 2013, 14 entidades federativas tendrán elección local.
VIGENCIA	01/01/2013 31/12/2013
ENTREGABLES	PR10201 Opinión Técnica Normativa de Solicitudes y Atención a requerimientos
PROYECTO ESPECÍFICO	PR10300 Estrategia de Renovación de credenciales "09, 12"
OBJETIVO	Expedir el 100% de las credenciales 09 y 12 por pérdida devigencia a los ciudadanos que lo soliciten en los MACS en el período de la CAI 2013-2014.
ALCANCE	Ampliar la infraestructura de operación de Módulos de Atención Ciudadana en 100 MACS con 200 estaciones de trabajo.
VIGENCIA	01/08/2013 31/12/2013
ENTREGABLES	PR10301 Estrategia de Operación de Módulos CAI 2013-2014.
PROYECTO ESPECÍFICO	PR10400 Solución integral de identificación multibiométrica
OBJETIVO	Contar con las herramientas necesarias para la identificación de ciudadanos mediante el uso de tecnología biométrica: reconocimiento facial, comparación de los registros actuales con 2 huellas dactilares y crecimiento gradual a 10 huellas dactilares.
ALCANCE	Continuidad operativa en la comparación multibiométrica de registros del Padrón Electoral y adquisición de la herramienta de comparación con 10 huellas dactilares.
VIGENCIA	01/01/2013 31/12/2013
ENTREGABLES	PR10401 Continuidad de Solución de Identificación mediante comparación de 2 huellas y reconocimiento facial. PR10402 Solución de identificación mediante la comparación de 10 huellas dactilares. PR10403 Servicio de migración, mantenimiento y soporte a la infraestructura alterna de la SIIM
PROYECTO ESPECÍFICO	PR10500 Fortalecimiento de los programas de depuración y verificación

	OBJETIVO	Necesidad de atender nuevas atribuciones derivadas de la reforma electoral 2008. Se requiere que la modernización tecnológica incluya al mantenimiento y verificación del padrón electoral. Para mejorar la calidad del padrón electoral se requiere incrementar la cobertura del mantenimiento del mismo. Incrementar la productividad, eficiencia y calidad de los procesos de mantenimiento y verificación del padrón electoral.
	ALCANCE	Generación de los informes relativos a la depuración y verificación del Padrón Electoral: informe del tratamiento de registros y trámites irregulares, de formulación de avisos, cambios de domicilio para los PEL 2013, aplicación de procedimientos de reincorporación y rehabilitación.
	VIGENCIA	01/01/2013 31/12/2013
	ENTREGABLES	PR10501 Informe del Tratamiento de Registros y Trámites Irregulares.
		PR10502 Fortalecimiento de Mecanismos de Verificación de Situación Registral y Depuración en Gabinete.
		PR10503 Informe de Formulación de Avisos
		PR10504 Seguimiento y análisis de solicitudes de credencial y cambio de domicilio entre áreas geoelectorales
		PR10505 Informe de aplicación de los Procedimientos de Reincorporación y Rehabilitación
PROYECTO ESPECÍFICO	PR10600	Aplicar la normatividad a secciones electorales fuera de rango- Reseccionamiento en 2013
	OBJETIVO	Lograr el decremento del número de ciudadanos en las secciones que a la fecha ya están fuera del rango establecido por ley en Artículo 192 inciso 3, del Código Federal de Instituciones y Procedimientos Electorales (COFIPE). Abatir el número de secciones que se encuentran fuera de rango establecido por el marco normativo y que en el próximo Proceso Electoral Federal se tenga un alto índice de confiabilidad de que los ciudadanos asignados a nivel manzana aun cuando se instalen casillas extraordinarias anivel sección, estén conformadas por ciudadanos que efectivamente estén adscritos a ese nivel de precisión.
	ALCANCE	Llevar a cabo el análisis de las secciones propuestas a reseccionar en el año 2015. Así como notificar al total de ciudadanos involucrados en las secciones del Programa de Reseccionamiento 2011, dando cumplimiento al acuerdo CG519-2012 de fecha 26 de julio 2012.
	VIGENCIA	01/01/2013 31/12/2013
	ENTREGABLES	PR10601 Informe de análisis de secciones sujetas a reseccionar en 2015
		PR10602 Informe de generación de archivos de ciudadanos afectados por Reseccionamiento
		PR10603 Informe de notificación personalizada a los ciudadanos afectados
PROYECTO ESPECÍFICO	PR10700	Redistribución 2013

OBJETIVO	Atender lo establecido en la carta magna respecto a la conformación proporcional de los distritos electorales, Realizar los estudios conducentes a la elaboración de una nueva Distritación Electoral Federal, considerando los resultados del Censo General de Población y Vivienda 2010, de manera que la representatividad ante la Cámara de Diputados sea conforme a lo descrito en el Artículo 53 de la Constitución Política de los Estados Unidos Mexicanos.
ALCANCE	Realizar los estudios conducentes a la elaboración de una nueva Distritación Electoral Federal, considerando los resultados del Censo General de Población y Vivienda 2010, de manera que la representatividad ante la Cámara de Diputados sea conforme a lo descrito en el Artículo 53 de la Constitución Política de los Estados Unidos Mexicanos.
VIGENCIA	01/01/2013 30/09/2013
ENTREGABLES	PR10701 Informe de la programación del sistema informático que cumplan criterios de distritación
	PR10702 Informe de aprobación de criterios de Distritación
	PR10703 Informe de notificación a ciudadanos afectados por AMGE previo a la aplicación de la Distritación
	PR10704 Informe de generación de escenarios de distritación
PROYECTO ESPECÍFICO	PR20100 Implementación del modelo Integral de Atención Ciudadana
OBJETIVO	Implementar el Modelo de Atención Ciudadana a través del uso de nuevas Tecnologías de la Información y Comunicaciones para eficientar los tiempos de servicio, integrando nuevos medios de contacto, el desarrollo de nuevos servicios y el acercamiento de los mismos a la ciudadanía. Implantación del sistema SMS, Disposición de medios electrónicos y kioscos para que el ciudadano empiece y de seguimiento a su trámite. Difundir el catálogo de servicios, Fortalecimiento del sistema de telefonía IVR plataforma en línea, solución de cómputo y almacenamiento, software y membresías, plan de continuidad
ALCANCE	Contratación del personal de atención ciudadana, implementación de servicios de SMS y Kioscos de autoservicio, evaluación con dos perfiles de CONOCER y renovación de licencias de MySQL y Pentaho
VIGENCIA	01/01/2013 31/12/2013
ENTREGABLES	PR20101 Servicio de SMS
	PR20102 Kioscos ciudadanos
	PR20103 Perfiles CONOCER
	PR20104 Software y membresías
	PR20105 Atención Ciudadana
PROYECTO ESPECÍFICO	PR20200 Nueva imagen de los MAC
OBJETIVO	Administrar el Contrato IFE/0052/2011 cuyo objeto lo constituyen unidades vehiculares destinado a la operación de Módulos de Atención Ciudadana.
ALCANCE	El Contrato ampara el arrendamiento de 62 unidades vehiculares.
VIGENCIA	01/01/2013 31/12/2013

	ENTREGABLES	PR20201 Renovación del parque vehicular para la operación de MACS
	PROYECTO ESPECÍFICO	PR20300 Operación de Módulos de Atención Ciudadana y Producción y Distribución de formatos de credencial
	OBJETIVO	Continuar con la operación de los Módulos de Atención Ciudadana, así como con el contrato de producción de la Credencial para Votar y contratar el servicio para el Nuevo Modelo de la Credencial para Votar
	ALCANCE	Operar en promedio 900 Módulos de Atención Ciudadana y 2,000 estaciones de trabajo durante el 2013, con un pronóstico de solicitudes de 12 millones de trámites de actualización, así como dar continuidad al contrato actual de producción de la Credencial para Votar y contratar el servicio para el Nuevo Modelo de la Credencial para Votar
	VIGENCIA	01/01/2013 31/12/2013
	ENTREGABLES	PR20301 Estrategia de Operación de Módulos de Atención ciudadana
		PR20302 Continuidad del servicio de producción de formatos de Credencial para votar
		PR20303 Servicio de Producción del Nuevo Modelo de Credencial para Votar
	PROYECTO ESPECÍFICO	PR30100 Automatización integral en el SIIRFE de procesos de actualización y depuración del Padrón Electoral
	OBJETIVO	Proveer a las áreas usuarias de la DERFE de soluciones en materia de sistemas de información, a través del uso de nuevas Tecnologías de la Información y Comunicaciones, que contribuyan en la eficacia y eficiencia de los procesos operativos sustantivos, mejorando la atención a los ciudadanos, así como la emisión oportuna y con calidad de los productos electorales, tales como el padrón electoral, la lista nominal y la credencial para votar con fotografía.
	ALCANCE	Durante el año 2013 se desarrollarán, complementarán y fortalecerán determinadas funcionalidades y componentes del SIIRFE lo cual implica en algunos casos la reingeniería u optimización de ciertos subsistemas de actualización y depuración del Padrón Electoral, así mismo se modernizará el portal de la Comisión Nacional de Vigilancia
	VIGENCIA	01/01/2013 31/12/2013
	ENTREGABLES	PR30101 Modernización del SIIRFE-Módulo para los MAC
		PR30102 Modernización del Portal de la Comisión Nacional de Vigilancia.
		PR30103 Reingeniería de los subsistemas del SIIRFE referentes a la depuración del Padrón Electoral
		PR30104 Reingeniería de los subsistemas referentes a la integración y actualización del Padrón Electoral
		PR30105 Modernización de los subsistemas relativos a la Credencialización y Actualización de la LNE
PLANEACIÓN OPERATIVA		
	OME	Fortalecer y modernizar la plataforma tecnológica de información y comunicaciones
	OBJETIVO OPERATIVO ANUAL	DERFE.IT1.001 Eficientar el mantenimiento y soporte a la plataforma tecnológica de la DERFE.

DESCRIPCIÓN	Integrar ciclos de mejora continua basadas en las mejores prácticas dentro de las áreas de soporte técnico y mantenimiento a la plataforma tecnológica de la DERFE.			
SUBPROGRAMAS QUE PARTICIPAN	085			
INDICADORES	Q1	Q2	Q3	Q4
Mejoras implantadas por año				100%
OBJETIVO OPERATIVO ANUAL	DERFE.IT1.002 Fortalecer la plataforma de comparación de Biométricos.			
DESCRIPCIÓN	Se contarán con mecanismos de verificación biométrica modernos y eficientes, los cuales apoyarán a los procesos de depuración del padrón electoral, buscando minimizar los registros duplicados y facilitar la identificación de ciudadanos.			
SUBPROGRAMAS QUE PARTICIPAN	085			
INDICADORES	Q1	Q2	Q3	Q4
Tasas de Falsos Positivos y Falsos negativos		50%		100%
OBJETIVO OPERATIVO ANUAL	DERFE.IT1.003 Evaluación de las TIC en operación (Implantación de control de ciclos de obsolescencia)			
DESCRIPCIÓN	Se evalúan los componentes de Tecnologías de la Información y Comunicaciones que se encuentran en operación en la DERFE, con el fin de conocer de forma anticipada las áreas de oportunidad en los mismos para planificar de forma adecuada los servicios de mantenimiento requeridos y su posible sustitución.			
SUBPROGRAMAS QUE PARTICIPAN	026, 047, 076, 082, 083, 084, 085			
INDICADORES	Q1	Q2	Q3	Q4
Evaluación de componentes realizadas	35%	60%	80%	95%
OBJETIVO OPERATIVO ANUAL	DERFE.IT1.004 Realizar prospección permanente de las tendencias de TIC			
DESCRIPCIÓN	Realizar investigaciones en materia de Tecnologías de la Información y Comunicaciones con el fin de contar con elementos necesarios para integrar nuevas prácticas, herramientas y tecnologías en los procesos operativos de la DERFE			
SUBPROGRAMAS QUE PARTICIPAN	026, 047, 076, 082, 083, 084, 085			
INDICADORES	Q1	Q2	Q3	Q4
Evaluaciones de tecnología realizadas		50%		95%
OBJETIVO MAPA ESTRATÉGICO	Incrementar la Seguridad en los datos del Padrón Electoral			
OBJETIVO OPERATIVO ANUAL	DERFE.IT2.001 Organizar y difundir las disposiciones y participación de las áreas en la materia de seguridad			

DESCRIPCIÓN	Actualizar las políticas de seguridad de información de acuerdo a la actualización de la tecnología instalada y requerimientos específicos para el año electoral			
SUBPROGRAMAS QUE PARTICIPAN	001, 025, 026, 027, 047, 077, 078, 079, 080, 081, 082, 083, 085			
INDICADORES	Q1	Q2	Q3	Q4
Avance en la implantación del sistema de seguridad (SI)	20%	45%	80%	100%
OBJETIVO MAPA ESTRATÉGICO	Implementar un nuevo modelo organizacional			
OBJETIVO OPERATIVO ANUAL	DERFE.IT3.001 Análisis y conformación de un modelo de comunicación integral y transversal			
DESCRIPCIÓN	Analizar los procesos de comunicación actuales para detectar aquellos que se puedan automatizar con las herramientas y avances tecnológicos y proponer una estrategia que permita regular los tipos de comunicación de la Dirección Ejecutiva del Registro Federal de Electores.			
SUBPROGRAMAS QUE PARTICIPAN	001, 024, 025, 026, 027, 045, 047, 076, 077, 078, 079, 080, 081, 082, 083, 084, 085, 088			
INDICADORES	Q1	Q2	Q3	Q4
Comunicación transversal		5%	10%	15%
OBJETIVO OPERATIVO ANUAL	DERFE.IT3.002 Generación de la Estrategia y el Programa Anual de Capacitación			
DESCRIPCIÓN	Analizar el ámbito de competencia y responsabilidad de las áreas que integran la Dirección Ejecutiva del Registro Federal de Electores, con el fin de proponer y desarrollar un programa de capacitación para lograr un mayor nivel de eficacia, eficiencia y productividad.			
SUBPROGRAMAS QUE PARTICIPAN	001, 024, 025, 026, 027, 047, 076, 077, 078, 079, 080, 081, 082, 083, 084, 085			
INDICADORES	Q1	Q2	Q3	Q4
Estrategia de Capacitación	10%	30%	40%	70%
OBJETIVO OPERATIVO ANUAL	DERFE.IT3.003 Implementación de la Reestructura Organizacional			
DESCRIPCIÓN	Analizar los procesos y funciones de las áreas que integran la Dirección Ejecutiva del Registro Federal de Electores para proponer actualización del Organigrama y de la Estructura Funcional			
SUBPROGRAMAS QUE PARTICIPAN	001, 024, 025, 026, 027, 047, 076, 077, 078, 079, 080, 081, 082, 083, 084, 085			
INDICADORES	Q1	Q2	Q3	Q4
Reorganización de la DERFE				100%
OBJETIVO MAPA ESTRATÉGICO	Simplificar, centralizar y actualizar la normatividad procedimental en materia del Registro Federal de Electores			

OBJETIVO OPERATIVO ANUAL	DERFE.IT4.001 Elaborar el marco normativo procedimental para la actualización del Padrón Electoral y Lista Nominal.
DESCRIPCIÓN	Realizar la propuesta de lineamientos para la actualización del Padrón Electoral y Lista Nominal en el marco de la Normatividad del Registro Federal de Electores.
SUBPROGRAMAS QUE PARTICIPAN	025, 078, 079, 082, 047

INDICADORES	Q1	Q2	Q3	Q4
Indice de normatividad procedimental en materia del Registro Federal de Electores vigente	100%			

OBJETIVO OPERATIVO ANUAL	DERFE.IT4.002 Levantamiento de inventario
DESCRIPCIÓN	Levantamiento de inventario
SUBPROGRAMAS QUE PARTICIPAN	001, 024, 025, 026, 027, 047, 076, 077, 078, 079, 080, 081, 082, 083, 084, 085

INDICADORES	Q1	Q2	Q3	Q4
Indice de normatividad procedimental en materia del Registro Federal de Electores vigente	90%	100%		

OBJETIVO OPERATIVO ANUAL	DERFE.IT4.003 Proporcionar apoyo normativo a las áreas de la DERFE a efecto de que los programas y procedimientos se apeguen a la legalidad
DESCRIPCIÓN	Proporcionar el soporte normativo a los programas y procedimientos de la Dirección Ejecutiva del Registro Federal de Electores, para que se apeguen a las disposiciones constitucionales de la reforma Constitucional del 2011, en materia de derechos humanos, normativas y a los principios rectores del Instituto, así como atender los requerimientos de los Organos de Dirección del Instituto Federal Electoral, así como de diferentes entes públicos y privados.
SUBPROGRAMAS QUE PARTICIPAN	001, 024, 025, 026, 027, 047, 076, 077, 078, 079, 080, 081, 082, 083, 084, 085

INDICADORES	Q1	Q2	Q3	Q4
Indice de solicitudes de información atendidas	80%	90%	95%	100%

OBJETIVO OPERATIVO ANUAL	DERFE.IT4.004 Propuesta de proyecto de reforma a la normatividad para permitir la notificación a través de mecanismos modernos, en materia de Registro Federal de Electores.
DESCRIPCIÓN	Realizar un análisis jurídico para determinar las modificaciones necesarias a la normatividad para incorporar la notificación a la ciudadanía mediante mecanismos modernos
SUBPROGRAMAS QUE PARTICIPAN	001, 024, 025, 026, 027, 047, 076, 077, 078, 079, 080, 081, 082, 083, 084, 085

INDICADORES	Q1	Q2	Q3	Q4
Propuesta de proyecto	85%	90%	95%	100%

OBJETIVO MAPA ESTRATÉGICO	Eficientar la gestión administrativa
OBJETIVO OPERATIVO ANUAL	DERFE.IT5.001 Análisis y diagnóstico de las actividades administrativas, funciones y trámites, que coexisten al interior de la DERFE.

DESCRIPCIÓN	Análisis de los procesos administrativos existentes, a fin de proponer mejoras y simplificación de los flujos de información, con la aprobación de las áreas que integran la DERFE, de conformidad a las normas establecidas por la Dirección Ejecutiva de Administración.			
SUBPROGRAMAS QUE PARTICIPAN	001, 024, 025, 026, 02, 047, 076, 077, 078, 079, 080, 081, 082, 083, 084, 085, 088, 045			
INDICADORES	Q1	Q2	Q3	Q4
Formatos generados para trámites administrativos	25%	50%	75%	100%

OBJETIVO OPERATIVO ANUAL	DERFE.IT5.002 Diseñar un mecanismo de presupuestación integral, que vincule las actividades sustantivas			
DESCRIPCIÓN	Revisar, diseñar, instrumentar y dar seguimiento al procedimiento que permita vincular de manera directa las actividades sustantivas de la Dirección Ejecutiva del Registro Federal de Electores con respecto a la programación y ejercicio de los recursos.			
SUBPROGRAMAS QUE PARTICIPAN	001, 024, 025, 026, 027, 047, 076, 077, 078, 079, 080, 081, 082, 083, 084, 085, 088, 045			
INDICADORES	Q1	Q2	Q3	Q4
Avance en el diseño del mecanismo de presupuestación	25%	50%	75%	100%

OBJETIVO OPERATIVO ANUAL	DERFE.IT5.003 Generación de documentos e informes presupuestales y de programación de recursos			
DESCRIPCIÓN	Integrar la información de las áreas que conforman la Dirección Ejecutiva del Registro Federal de Electores, con la finalidad de presentar el anteproyecto de Presupuesto ante las instancias correspondientes, así como consolidar la información presupuestal de los recursos asignados, generar los anexos financieros de las entidades con Proceso Electoral Local, así mismo, gestionar y administrar los apoyos proporcionados a los Organos de Vigilancia.			
SUBPROGRAMAS QUE PARTICIPAN	001, 024, 025, 026, 027, 047, 076, 077, 078, 079, 080, 081, 082, 083, 084, 085, 088, 045			
INDICADORES	Q1	Q2	Q3	Q4
Concentrado integral de informes de seguimiento presupuestal y de programación de recursos	100%	100%	100%	100%

OBJETIVO OPERATIVO ANUAL	DERFE.IT5.004 Optimizar y dar seguimiento a los procesos de manera integral considerando el uso de la TIC y los avances tecnológicos			
DESCRIPCIÓN	Diseñar e instrumentar un sistema que permita automatizar los procedimientos administrativos de la Dirección Ejecutiva del Registro Federal de Electores.			
SUBPROGRAMAS QUE PARTICIPAN	001, 024, 025, 026, 027, 047, 076, 077, 078, 079, 080, 081, 082, 083, 084, 085, 088, 045			
INDICADORES	Q1	Q2	Q3	Q4
Automatización de procesos	25%	50%	75%	100%

OBJETIVO OPERATIVO ANUAL	DERFE.IT5.005 Proponer lineamientos administrativos ante las instancias correspondientes, que impliquen una mejora.			
---------------------------------	---	--	--	--

DESCRIPCIÓN	Partiendo de un análisis a la normatividad vigente, proponer iniciativas de mejora en los procesos administrativos, a fin de eficientar el tiempo y los recursos de la Dirección Ejecutiva del Registro Federal de Electores, presentando previamente ante las instancias correspondientes las propuestas de mejora sugeridas y atendiendo a las observaciones realizadas a las mismas.				
SUBPROGRAMAS QUE PARTICIPAN	001, 024, 025, 026, 027, 047, 076, 077, 078, 079, 080, 081, 082, 083, 084, 085, 088, 045				
INDICADORES	Q1	Q2	Q3	Q4	
Propuesta de iniciativas de mejora		70%			100%
OBJETIVO MAPA ESTRATÉGICO	Disponer de espacios físicos adecuados y seguros				
OBJETIVO OPERATIVO ANUAL	DERFE.IT6.001 Diagnosticar el estado actual de las instalaciones de la DERFE.				
DESCRIPCIÓN	Analizar y dictaminar las condiciones de los inmuebles asignados a la DERFE en oficinas centrales y Organos Desconcentrados, para proponer condiciones que permitan el óptimo aprovechamiento de los recursos económicos, mejores espacios, así como distribución de mobiliario				
SUBPROGRAMAS QUE PARTICIPAN	001, 024, 025, 026, 027, 047, 076, 077, 078, 079, 080, 081, 082, 083, 084, 085				
INDICADORES	Q1	Q2	Q3	Q4	
Distribución de espacios	25%	55%	75%		96%
OBJETIVO MAPA ESTRATÉGICO	Incrementar la calidad y eficiencia de la actualización y mantenimiento del Padrón Electoral				
OBJETIVO OPERATIVO ANUAL	DERFE.P11.001 Realizar el análisis del comportamiento del empadronamiento y credencialización, así como pronosticar sus tendencias.				
DESCRIPCIÓN	Mediante las actividades relacionadas con este objetivo se ofrecen elementos para la planeación estratégica, táctica y operativa del empadronamiento y actualización de la credencialización ciudadana, así como elementos para la evaluación y control de los proyectos de la DERFE.				
SUBPROGRAMAS QUE PARTICIPAN	080, 082, 078, 079				
INDICADORES	Q1	Q2	Q3	Q4	
Documentos elaborados	23%	48%	75%		100%
OBJETIVO OPERATIVO ANUAL	DERFE.P11.002 Eficientar los procedimientos de la actualización y digitalización cartográfica				
DESCRIPCIÓN	Optimizar los recursos financieros, humanos y tecnológicos asignados para mantener el Marco Geográfico Electoral actualizado, mismo que permitirá llevar a cabo la correcta georeferenciación ciudadana en los MAC's.				
SUBPROGRAMAS QUE PARTICIPAN	081, 025, 024, 045, 076, 047, 078, 082, 084, 085				
INDICADORES	Q1	Q2	Q3	Q4	
Número de procedimientos actualizados.					2

OBJETIVO OPERATIVO ANUAL	DERFE.PI1.003 Fortalecer los mecanismos de identificación de ciudadanos en el Padrón Electoral.			
DESCRIPCIÓN	Dotar de mayores capacidades de identificación de ciudadanos a los Módulos de Atención Ciudadana, utilizando servicios de búsqueda 1:N (donde N corresponde a los registros del Padrón Electoral), de tal forma que se logre su identificación plena en su presencia al momento de la captación del trámite registral. Esto aportará mayor certeza en la identificación.			
SUBPROGRAMAS QUE PARTICIPAN	082, 084, 085, 078, 079			
INDICADORES	Q1	Q2	Q3	Q4
Avance en el diagnóstico y definición de requerimientos	38%	75%	100%	

OBJETIVO OPERATIVO ANUAL	DERFE.PI1.004 Mantener permanentemente depurado el padrón electoral.			
DESCRIPCIÓN	Planear, organizar, ejecutar, controlar y evaluar las actividades permanentes de la depuración en campo del padrón electoral.			
SUBPROGRAMAS QUE PARTICIPAN	025, 026, 079, 082, 084, 085, 047, 045			
INDICADORES	Q1	Q2	Q3	Q4
Notificaciones procesadas	25%	50%	75%	85%

OBJETIVO OPERATIVO ANUAL	DERFE.PI1.005 Cancelar solicitudes de trámites y aplicar las bajas correspondientes			
DESCRIPCIÓN	Cancelar el 100% de las solicitudes de trámite de los ciudadanos que no acudan a la oficina o módulo del Instituto correspondiente a su domicilio a obtener su credencial para votar con fotografía, a más tardar el último día de marzo del segundo año posterior a aquel en que se hayan solicitado.			
SUBPROGRAMAS QUE PARTICIPAN	025, 045, 047, 078, 079, 082, 084			
INDICADORES	Q1	Q2	Q3	Q4
Bajas aplicadas por cancelación de trámite		100%		

OBJETIVO OPERATIVO ANUAL	DERFE.PI1.006 Conformar, integrar y actualizar la cartografía electoral			
DESCRIPCIÓN	Aplicar los procedimientos de actualización y digitalización cartográfica con la finalidad de mantener un marco geográfico electoral actualizado que permita la correcta georeferencia de los ciudadanos en los MAC's, así como la obtención de productos cartográficos puestos a disposición de la ciudadanía.			
SUBPROGRAMAS QUE PARTICIPAN	081, 025, 024, 045, 076, 047, 078, 082, 084, 085			
INDICADORES	Q1	Q2	Q3	Q4
Secciones electorales visitadas	25%	50%	75%	100%

OBJETIVO OPERATIVO ANUAL	DERFE.PI1.007 Priorizar y desarrollar las funcionalidades del SIIRFE requeridas por las áreas usuarias.			
---------------------------------	---	--	--	--

DESCRIPCIÓN	Obtener las necesidades de las áreas usuarias de la DERFE en materia de Sistemas de Información, para priorizar su atención y así contribuir en la eficacia y eficiencia de los Procesos Operativos Sustantivos, mejorando la atención a los ciudadanos, así como la emisión oportuna y con calidad de los productos electorales.			
SUBPROGRAMAS QUE PARTICIPAN	024, 025, 078, 079, 081, 026, 082, 083, 084, 085, 027, 047			
INDICADORES	Q1	Q2	Q3	Q4
Funcionalidades implementadas en el SIIRFE	25%	50%	75%	100%
OBJETIVO OPERATIVO ANUAL	DERFE.PI1.008 Mejorar y actualizar el marco normativo procedimental de depuración del padrón electoral.			
DESCRIPCIÓN	Elaboración y actualización de procedimientos y manuales operativos.			
SUBPROGRAMAS QUE PARTICIPAN	047, 025, 079, 082			
INDICADORES	Q1	Q2	Q3	Q4
Actualización de Procedimientos y elaboración de manuales		11%	78%	100%
OBJETIVO MAPA ESTRATÉGICO	Incrementar la seguridad y disponibilidad en el acceso a la información registral			
OBJETIVO OPERATIVO ANUAL	DERFE.PI2.001 Actualizar el catálogo de productos y servicios registrales.			
DESCRIPCIÓN	Integrar el Catálogo de Productos y Servicios Electorales de la DERFE.			
SUBPROGRAMAS QUE PARTICIPAN	024, 026, 027, 047, 078, 079, 081, 082, 083, 084, 085			
INDICADORES	Q1	Q2	Q3	Q4
Avance en la actualización del catálogo				90%
OBJETIVO OPERATIVO ANUAL	DERFE.PI2.002 Aplicación lineamientos de acceso a la información registral			
DESCRIPCIÓN	Aplicación de los lineamientos en materia de acceso, rectificación, cancelación, oposición, verificación y entrega de los datos personales en posesión de la Dirección Ejecutiva del Registro Federal de Electores, en cumplimiento a los artículos transitorios décimo segundo y décimo quinto del ACUERDO DEL CONSEJO GENERAL CG188/2011 POR EL QUE SE APRUEBA EL REGLAMENTO DEL INSTITUTO FEDERAL ELECTORAL EN MATERIA DE TRANSPARENCIA Y ACCESO A LA INFORMACION PUBLICA.			
SUBPROGRAMAS QUE PARTICIPAN	024, 025, 026, 027, 047			
INDICADORES	Q1	Q2	Q3	Q4
Aplicación de los Lineamientos	80%	85%	95%	100%
OBJETIVO OPERATIVO ANUAL	DERFE.PI2.003 Implantar lineamientos de acceso y verificación de la información registral			

DESCRIPCIÓN	Aplicación de los lineamientos en materia de acceso, rectificación, cancelación, oposición, verificación y entrega de los datos personales en posesión de la Dirección Ejecutiva del Registro Federal de Electores, en cumplimiento a los artículos transitorios décimo segundo y décimo quinto del ACUERDO DEL CONSEJO GENERAL CG188/2011 POR EL QUE SE APRUEBA EL REGLAMENTO DEL INSTITUTO FEDERAL ELECTORAL EN MATERIA DE TRANSPARENCIA Y ACCESO A LA INFORMACION PUBLICA.			
SUBPROGRAMAS QUE PARTICIPAN	024, 025, 026, 027, 047			
INDICADORES	Q1	Q2	Q3	Q4
Aplicación de los Lineamientos	80%	85%	95%	100%

OBJETIVO OPERATIVO ANUAL	DERFE.PI2.004 Implantar procedimientos de gestión de identidad y derechos de acceso a la información registral.			
DESCRIPCIÓN	Diseñar los procedimientos de solicitud, validación y administración de accesos a los servicios de consulta de información, así como de justificación para autorización al uso de la información, con fundamento en lo establecido en los lineamientos de acceso a la información registral.			
SUBPROGRAMAS QUE PARTICIPAN	024, 047, 076, 082, 084, 085			
Indicadores	Q1	Q2	Q3	Q4
Avance en el desarrollo del procedimiento de gestión de identidad y derechos de acceso a la información	20%	50%	80%	100%

OBJETIVO MAPA ESTRATÉGICO	Evolucionar la generación de los listados nominales de electores			
OBJETIVO OPERATIVO ANUAL	DERFE.PI3.001 Realizar una Investigación de Mercado y Estudio de Factibilidad para la actualización de la infraestructura de impresión de listas nominales			
DESCRIPCIÓN	Evaluar las tecnologías de impresión de alto volumen que pudieran ser consideradas para la impresión de las listas nominales de electores			
SUBPROGRAMAS QUE PARTICIPAN	076, 026, 083, 084, 085			
Indicadores	Q1	Q2	Q3	Q4
Avance de las actividades para actualizar la infraestructura de impresión	25%	50%	75%	100%

OBJETIVO OPERATIVO ANUAL	DERFE.PI3.002 Evaluar el establecimiento de la emisión y el ejercicio del voto mediante Lista Nominal de Electores Electrónica			
DESCRIPCIÓN	Analizar el costo beneficio de la emisión de las Listas Nominales en formato digital, privilegiando el uso de los biométricos para identificar al ciudadano.			
SUBPROGRAMAS QUE PARTICIPAN	076, 026, 083, 084, 085			
Indicadores	Q1	Q2	Q3	Q4
Avance de la evaluación	25%	50%	75%	100%

OBJETIVO OPERATIVO ANUAL	DERFE.PI3.003 Integrar una propuesta de reforma para la emisión y ejercicio del voto mediante una Lista Nominal de Electores Electrónica			
DESCRIPCIÓN	Realizar un análisis jurídico-normativo de los aspectos relacionados con la emisión de la Lista Nominal de Electores respecto a la actualización del marco jurídico que tendría que ser reformado.			
SUBPROGRAMAS QUE PARTICIPAN	047, 026, 083			
Indicadores	Q1	Q2	Q3	Q4
Avance de la propuesta				100%

OBJETIVO MAPA ESTRATÉGICO	Proporcionar productos y servicios registrales			
OBJETIVO OPERATIVO ANUAL	DERFE.PI4.001 Brindar el servicio de verificación de datos para la conformación de partidos y asociaciones políticas			
DESCRIPCIÓN	Implementar procesos capaces de responder en tiempo real a la demanda de verificación de la autenticidad de los datos de la credencial y proporcionar servicios registrales, en apego a la legislación vigente.			
SUBPROGRAMAS QUE PARTICIPAN	082, 083, 084			
INDICADORES	Q1	Q2	Q3	Q4
Asambleas para constituir un partido político nacional con servicio de verificación de afiliados del Padrón Electoral		90%		90%
Ciudadanos afiliados a una organización que son verificados en el Padrón Electoral		95%		95%

OBJETIVO OPERATIVO ANUAL	DERFE.PI4.002 Elaborar y entregar a los Organismos Electorales Locales las Listas Nominales de Electores de la insaculación, exhibición/revisión y definitivas con fotografía en entidades con Proceso Electoral Local.			
DESCRIPCIÓN	Generar y entregar conforme a lo estipulado en los Anexos Técnicos los productos electorales, tales como, los listados de ciudadanos insaculados, Listas Nominales para exhibición/revisión y Lista Nominal de Electores Definitiva con fotografía a las entidades con Proceso Electoral Local.			
SUBPROGRAMAS QUE PARTICIPAN	025, 047, 026, 076, 082, 083, 084, 085			
INDICADORES	Q1	Q2	Q3	Q4
Entrega de Productos Electorales	6	42		

OBJETIVO MAPA ESTRATÉGICO	Optimizar la producción y distribución de la credencial segura			
OBJETIVO OPERATIVO ANUAL	DERFE.PI5.001 Rediseñar el proceso de producción y distribución de la credencial			
DESCRIPCIÓN	Analizar, evaluar y rediseñar el proceso de producción y distribución de la credencial para optimizar el tiempo de entrega de dicho instrumento registral.			
SUBPROGRAMAS QUE PARTICIPAN	076, 026, 082, 083, 084, 085			
INDICADORES	Q1	Q2	Q3	Q4

Avance del rediseño del proceso de producción y distribución de la credencial 25% 75% 100%

OBJETIVO OPERATIVO ANUAL	DERFE.PI5.002 Establecer convenios para el acceso a nuevas tecnologías para credenciales con instituciones educativas			
DESCRIPCIÓN	Establecer convenios con instituciones públicas y privadas para el acceso a nuevas tecnologías que permitan mantener actualizada a la Credencial y su esquema de producción y distribución.			
SUBPROGRAMAS QUE PARTICIPAN	026, 076, 082, 083, 084, 085			
INDICADORES	Q1	Q2	Q3	Q4
Convenios celebrados		2		

OBJETIVO OPERATIVO ANUAL	DERFE.PI5.003 Establecer convenios para evaluar la Credencial			
DESCRIPCIÓN	Establecer convenios con instituciones educativas para que la credencial sea evaluada con base al cumplimiento de estándares internacionales en cuanto a su conformación física y durabilidad, así como para el acceso de nuevas tecnologías.			
SUBPROGRAMAS QUE PARTICIPAN	026, 076, 082, 083, 084, 085			
INDICADORES	Q1	Q2	Q3	Q4
Convenios celebrados		1	2	

OBJETIVO OPERATIVO ANUAL	DERFE.PI5.004 Establecer un proceso de mejora continua de la producción y distribución de la Credencial			
DESCRIPCIÓN	Evaluar e identificar nuevas tecnologías en la producción de documentos de identidad, con la finalidad de realizar una mejora continua en la producción de credenciales que permitan seguir disminuyendo el tiempo de producción y distribución de la credencial			
SUBPROGRAMAS QUE PARTICIPAN	076, 026, 082, 083, 084, 085			
INDICADORES	Q1	Q2	Q3	Q4
Avance de la evaluación del proceso de mejora continua de la producción y distribución de la Credencial			50%	95%

OBJETIVO MAPA ESTRATÉGICO	Modernizar y mejorar los servicios de Atención Ciudadana			
OBJETIVO OPERATIVO ANUAL	DERFE.PI6.001 Elaborar los procedimientos operativos para la actualización del Padrón Electoral y Lista Nominal			
DESCRIPCIÓN	Elaborar y actualizar los procedimientos y manuales operativos para su instrumentación en los órganos desconcentrados y módulos de atención ciudadana.			
SUBPROGRAMAS QUE PARTICIPAN	025, 045, 078, 082, 084			
INDICADORES	Q1	Q2	Q3	Q4
Validación de aplicaciones				100%
OBJETIVO OPERATIVO ANUAL	DERFE.PI6.002 Revisar y actualizar el modelo de imagen institucional de los diferentes puntos de atención ciudadana			

DESCRIPCIÓN	Transformar los servicios prestados en: universales, versátiles con estándares de calidad y eficientes, utilizando la tecnología y mejores prácticas.			
SUBPROGRAMAS QUE PARTICIPAN	025, 027, 077, 078, 045, 047			
INDICADORES	Q1	Q2	Q3	Q4
Quejas de la ciudadanía	1%	1%	1%	1%

OBJETIVO OPERATIVO ANUAL	DERFE.PI6.003 Definir los requerimientos y dar seguimiento a la operación de los Módulos de Atención Ciudadana.			
DESCRIPCIÓN	Realizar la planeación de la infraestructura, la logística, el seguimiento y supervisión de la operación de los módulos de atención ciudadana, con estándares de calidad, utilizando la tecnología y mejores prácticas.			
SUBPROGRAMAS QUE PARTICIPAN	025, 026, 027, 045, 076, 078, 080, 084, 085			
INDICADORES	Q1	Q2	Q3	Q4
Índice de trámites atendidos sobre el pronóstico	25%	50%	75%	100%

121. UNIDAD TÉCNICA DE PLANEACIÓN

PROGRAMA GENERAL

P001. Planeación, innovación, seguimiento y evaluación.

SUBPROGRAMAS

CENTRALES

001. Dirección y Apoyo Administrativo

070. Dirección de Planeación Estratégica

071. Dirección Soporte a la Ejecución de Estrategias

086. Dirección de Innovación y Mejora de la Gestión

MAPA ESTRATÉGICO DE LA UNIDAD TÉCNICA DE PLANEACIÓN 2013-2015

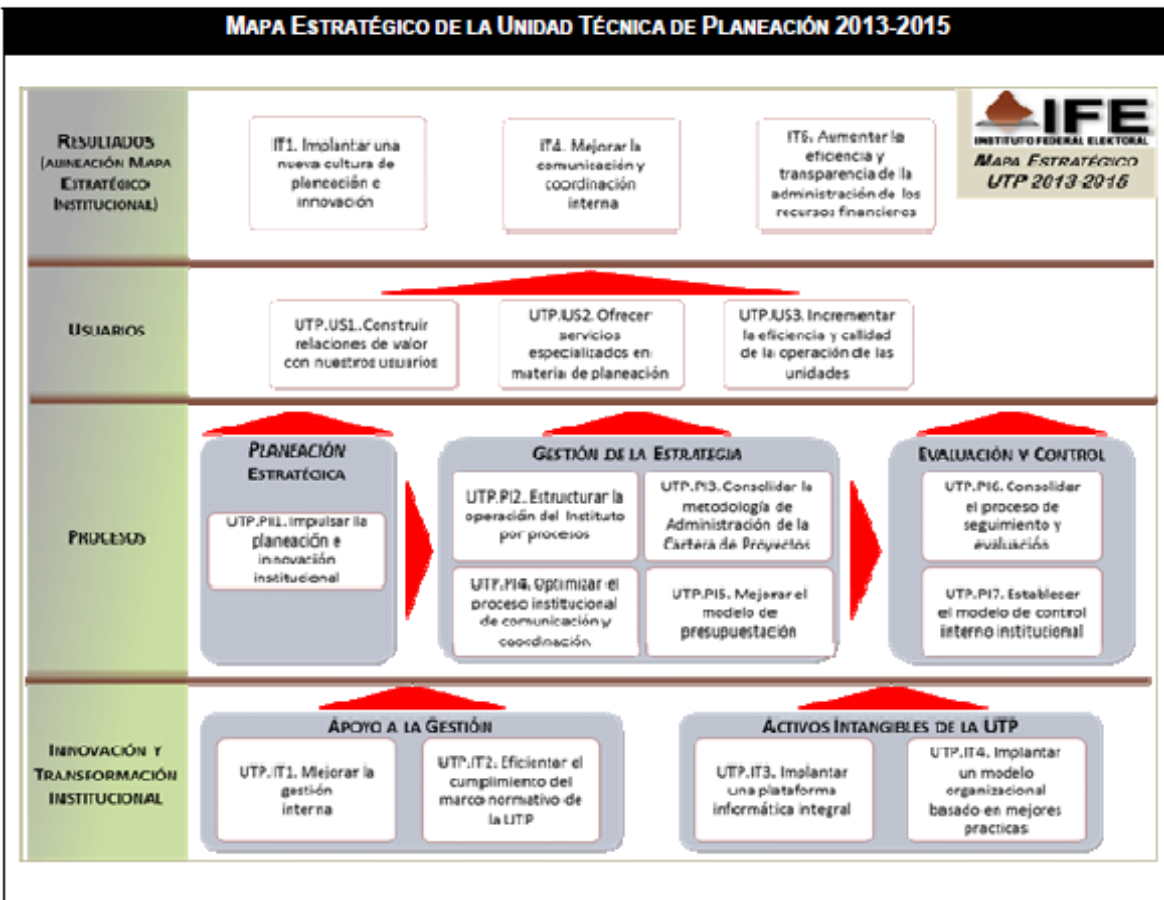

PLANEACIÓN TÁCTICA (INICIATIVAS)

PROYECTO ESTRATÉGICO	Innovación y cambio institucional	
PROYECTO ESPECÍFICO	IN30300	Formación y desarrollo en la cultura de planeación
OBJETIVO	Continuar con la especialidad en planeación iniciada en 2012 y la capacitación del personal del Instituto en la disciplina de Administración de Proyectos.	
ALCANCE	Concluir los cuatro módulos restantes de la Especialidad de Planeación, organizar eventos en materia de Administración de Proyectos para promover el intercambio de experiencias inter e intra institucionales en el sector público, así como impulsar la formación del personal que cuente con el perfil para obtener su certificación.	
VIGENCIA	01/01/2013 31/12/2013	
ENTREGABLES	IN30301 Especialidad presencial en planeación	
	IN30302 Fortalecimiento de la administración de proyectos	
PROYECTO ESPECÍFICO	IN30400	Implementación del Nuevo Modelo Organizacional
OBJETIVO	Desarrollar e implementar un nuevo modelo organizacional en el Instituto, basado en los siguientes ejes: Administración por Procesos, Gestión del Cambio, Control Interno, Comunicación y Coordinación.	

ALCANCE	Documentar y proponer mejoras a los procesos de DERFE, DEA, UNICOM, UTP y DESPE, así como la aplicación de un modelo de Gestión del Cambio y Control Interno. Realizar el análisis de la estructura organizacional y salarial con base en criterios previamente establecidos y acordes a las necesidades del Instituto.
VIGENCIA	01/01/2013 31/12/2013
ENTREGABLES	IN30401 Administración por procesos
	IN30402 Gestión del Cambio
	IN30403 Comunicación y coordinación interna
	IN30404 Control Interno
	IN30405 Estructura organizacional y salarial
PROYECTO ESPECÍFICO	IN30500 Implementación del modelo de planeación y plataforma informática para la gestión de la estrategia
OBJETIVO	Implementar el Modelo Integral de Planeación Institucional en las Direcciones Ejecutiva y Unidades Técnicas para dar cumplimiento al Acuerdo del Consejo General No. CG615/2012
ALCANCE	Se requiere que en 2013 todas la Direcciones Ejecutivas y Unidades Técnicas tengan implementado el modelo de planeación aprobado por el Consejo General del IFE, y se cuente con la plataforma informática que apoye dicha implantación, además de iniciar actividades para integrar a Organos Desconcentrados en esta iniciativa.
VIGENCIA	01/01/2013 31/12/2013
ENTREGABLES	IN30501 Contratación y continuidad del servicio de la plataforma informática de Balanced Scorecard
	IN30502 Implementación del modelo de planeación en áreas centrales del Instituto

PLANEACIÓN OPERATIVA

OBJETIVO MAPA ESTRATÉGICO	Mejorar la gestión interna				
OBJETIVO OPERATIVO ANUAL	UTP.IT1.001 Implementar el catálogo de trámites y servicios de la gestión interna				
DESCRIPCIÓN	Crear una herramienta de apoyo que permita identificar con claridad los trámites y servicios que ofrece la secretaría técnica, así como los requisitos, el procedimiento y tiempos de respuesta de cada uno de ellos.				
SUBPROGRAMAS QUE PARTICIPAN	001, 070, 071, 086				
INDICADORES		Q1	Q2	Q3	Q4
	Índice de trámites y servicios atendidos en tiempo			100%	100%
OBJETIVO MAPA ESTRATÉGICO	Eficientar el cumplimiento del marco normativo de la UTP				
OBJETIVO OPERATIVO ANUAL	UTP.IT2.001 Implementar un esquema de seguimiento y evaluación				
DESCRIPCIÓN	Apoyar el cumplimiento en tiempo y forma de los acuerdos que son competencia de la UTP, a través de la implementación de un modelo preventivo de seguimiento y evaluación. Los acuerdos son aquellos que son derivados de Consejo General, Junta General Ejecutiva, Comité de Planeación Institucional y Comisiones de Consejo General				
SUBPROGRAMAS QUE PARTICIPAN	001				
INDICADORES		Q1	Q2	Q3	Q4

Avance en la implementación del modelo 10% 40% 70% 100%

OBJETIVO MAPA ESTRATÉGICO	Implantar una plataforma informática integral				
OBJETIVO OPERATIVO ANUAL	UTP.IT3.001 Mantener la infraestructura TIC				
DESCRIPCIÓN	Establecer las acciones necesarias para garantizar que la plataforma de TIC (hardware y software) instalada en la UTP cuente con el soporte técnico adecuado				
SUBPROGRAMAS QUE PARTICIPAN	001, 070, 071, 086				
INDICADORES	Q1	Q2	Q3	Q4	
Índice de disponibilidad de la plataforma de TIC	90%	90%	90%	90%	
OBJETIVO OPERATIVO ANUAL	UTP.IT3.002 Evaluar TIC y proponer mejoras				
DESCRIPCIÓN	Analizar y valorar la infraestructura de Tecnologías de Información y Comunicaciones de la Unidad Técnica de Planeación e identificar tecnologías nuevas y de vanguardia que nos permitan mantenernos actualizados y que sean las adecuadas y que nos mantengan vigentes				
SUBPROGRAMAS QUE PARTICIPAN	001, 070, 071, 086				
INDICADORES	Q1	Q2	Q3	Q4	
Propuestas viables a implementar		2		4	
OBJETIVO MAPA ESTRATÉGICO	Implantar un modelo organizacional basado en mejores prácticas				
OBJETIVO OPERATIVO ANUAL	UTP.IT4.001 Modelo organizacional basado en mejores prácticas				
DESCRIPCIÓN	Desarrollar el capital humano				
SUBPROGRAMAS QUE PARTICIPAN	001, 070, 071, 086				
INDICADORES	Q1	Q2	Q3	Q4	
Personal con capacidades requeridas desarrolladas		80%	80%	80%	
OBJETIVO MAPA ESTRATÉGICO	Impulsar la planeación e innovación institucional				
OBJETIVO OPERATIVO ANUAL	UTP.PI1.001 Actualizar el Sistema Integral de Planeación, Seguimiento y Evaluación Institucional				
DESCRIPCIÓN	Analizar y mantener actualizado el Sistema Integral de Planeación, Seguimiento y Evaluación Institucional, de conformidad al grado de madurez de sus componentes y al entorno institucional.				
SUBPROGRAMAS QUE PARTICIPAN	001, 070, 071, 086				
INDICADORES	Q1	Q2	Q3	Q4	
avance en la actualización SIPSEI		10%	50%	100%	
OBJETIVO OPERATIVO ANUAL	UTP.PI1.002 Consolidar el Comité de Planeación Institucional				
DESCRIPCIÓN	Establecer estrategias que permitan posicionar al Comité de Planeación Institucional, como el foro preferente de análisis y discusión de los temas estratégicos del Instituto				

SUBPROGRAMAS QUE PARTICIPAN	001, 070				
INDICADORES	Q1	Q2	Q3	Q4	
Indice de temas analizados	100%	100%	100%	100%	
Documentación entregada en tiempo y forma	100%	100%	100%	100%	
OBJETIVO MAPA ESTRATÉGICO	Consolidar la metodología de Administración de la Cartera de Proyectos				
OBJETIVO OPERATIVO ANUAL	UTP.PI3.001 Mejorar la operación de la Plataforma para la Administración de Proyectos del IFE				
DESCRIPCIÓN	Optimizar el uso de la Plataforma Informática para la Administración de Proyectos mediante la cual se da seguimiento a la Cartera Institucional de Proyectos, a fin de generar información relevante para los responsables e involucrados.				
SUBPROGRAMAS QUE PARTICIPAN	071				
INDICADORES	Q1	Q2	Q3	Q4	
Reportes automatizados		50%	60%	70%	
OBJETIVO OPERATIVO ANUAL	UTP.PI3.002 Consolidación de la operación de la Administración de Proyectos				
DESCRIPCIÓN	Documentar los procesos de la Administración de la Cartera de Proyectos				
SUBPROGRAMAS QUE PARTICIPAN	071				
INDICADORES	Q1	Q2	Q3	Q4	
Procesos integrados en el Modelo Administración de Procesos	10%	40%	80%	100%	
OBJETIVO OPERATIVO ANUAL	UTP.PI3.003 Mejorar la Administración de la Cartera de Proyectos				
DESCRIPCIÓN	Dar seguimiento a la Cartera de Proyectos, generando herramientas que faciliten la operación de los proyectos e información constante para la toma de decisiones de los interesados				
SUBPROGRAMAS QUE PARTICIPAN	071				
INDICADORES	Q1	Q2	Q3	Q4	
Actualización de proyectos	90%	90%	95%	100%	
OBJETIVO MAPA ESTRATÉGICO	Mejorar el modelo de presupuestación				
OBJETIVO OPERATIVO ANUAL	UTP.PI5.001 Implementar el nuevo modelo de presupuestación				
DESCRIPCIÓN	Evaluar el modelo actual de Presupuestación y el piloto implementado en UTP, para mejorar el nuevo modelo y ampliar su implementación				
SUBPROGRAMAS QUE PARTICIPAN	001, 070, 071, 086				
INDICADORES	Q1	Q2	Q3	Q4	
Avance en la primera fase de implementación del modelo	20%	60%	90%	100%	

	ALCANCE	La Dirección Ejecutiva recibirá la programación de asambleas de las organizaciones interesadas en obtener su registro como partido político, una vez que se haya analizado el escrito de notificación, y éste haya procedido, la Dirección capturará la programación de las asambleas en el subsistema desarrollado para tal efecto por la UNICOM y llevará un seguimiento puntual sobre la celebración, cancelación o reprogramación de las mismas que las organizaciones comuniquen al Instituto. La Dirección elaborará oficios designando a los Vocales que certificarán la celebración de las Asambleas, y dará un seguimiento puntual el día del evento, ya sea de manera telefónica o en su caso, a través del personal de apoyo que asistirá al mismo. Apoyarán a los órganos desconcentrados en las actividades que debe realizar con anterioridad al evento; proporcionando manuales con los procedimientos para la certificación, y durante y posterior al evento, el personal del órgano desconcentrado capturará en el sistema un reporte y en caso, de llevarse a cabo la asamblea, elaborará el acta respectiva, misma que tendrá el visto bueno de la Dirección.
	VIGENCIA	07/01/2013 31/12/2013
	ENTREGABLES	VD20901 Capacitación a órganos desconcentrados
		VD20902 Personal de honorarios
		VD20903 Reporte sobre el seguimiento y verificación de asambleas
PROYECTO ESPECÍFICO	VD21000	Sistema de Información de Partidos y Agrupaciones Políticas Nacionales.
	OBJETIVO	Implementar junto con la UNICOM un sistema informático que vincule 3 procesos de revisión, es decir desarrollar 3 subsistemas relativos al registro de partidos, agrupaciones políticas y verificación del padrón de militantes de los partidos políticos, sistema informático que en su conjunto busca que la autoridad cuente con mejores herramientas para eficientar sus actividades y transparentar a la ciudadanía los procesos de registro y verificación de datos.
	ALCANCE	Realizar las pruebas necesarias a los sistemas y trabajar en conjunto con la UNICOM a efecto de contar con los sistemas informáticos en tiempo y forma
	VIGENCIA	01/01/2013 31/03/2013
	ENTREGABLES	VD21001 Sistema de Información de Partidos y Agrupaciones Políticas Nacionales.
PROYECTO ESTRATÉGICO	Innovación y cambio institucional	
PROYECTO ESPECÍFICO	IN50900	Mantenimiento y mejora a la infraestructura del Sistema Integral de Verificación y Monitoreo
	OBJETIVO	Asegurar el correcto funcionamiento de los equipos que conforman la infraestructura tecnológica de los CEVEM y el CENACOM así como del SIVEM, a través de la ejecución de actividades de reparación, instalación o sustitución de equipo y actualización o mejora de los componentes de software que integran el sistema para mantener la disponibilidad y continuidad de los servicios que permiten cumplir con el proceso de verificación y monitoreo de radio y televisión
	ALCANCE	Realizar el mantenimiento y las actividades necesarias para conservar la correcta operación de la infraestructura tecnológica de los Centros de Cómputo (Site) que se encuentran en los CEVEM y el CENACOM.
	VIGENCIA	01/01/2013 31/12/2013

	ENTREGABLES	IN50901 Póliza de garantía para extensión de garantía de servidores
		IN50902 Oficio de inicio Soporte software Volicon y Xendata
		IN50903 Oficio de inicio de instalación de aires acondicionados en los CEVEM
		IN50904 Oficio de inicio de adecuaciones al site DF
		IN50905 Licencias de Software
PROYECTO ESPECÍFICO	IN51500	Readecuación y Transición Tecnológica del Centro de Producción
	OBJETIVO	Readecuar el Centro de Producción y dotarlo de equipos que permitan su transición digital para asegurar su estabilidad y continuidad de operación, de tal suerte que permita al IFE cumplir con sus obligaciones como administrador único de los tiempos del Estado.
	ALCANCE	El alcance representa el trabajo que debe realizarse en el 2013 para llegar al objetivo que persigue el proyecto.
	VIGENCIA	04/02/2013 15/11/2013
	ENTREGABLES	IN51501 Integrar la documentación correspondiente para llevar a cabo el Proceso de Licitación Pública.
		IN51502 Instalación de Sitio alternativo de Producción
		IN51503 Desmantelamiento del Centro de Producción
		IN51504 Remodelación de Areas de Trabajo
		IN51505 Instalación de Aires Acondicionados
		IN51506 Instalación Eléctrica
		IN51507 Construcción de Mobiliario y Canalizaciones
		IN51508 Montaje de Equipos, Construcción de Mobiliario y Canalizaciones
		IN51509 Tendido de Cableado
		IN51510 Configuración y puesta en Marcha
		IN51511 Entrega de Proyecto
PROYECTO ESPECÍFICO	IN51600	Reforzamiento institucional para la ATE en radio y televisión en los PEL 2013
	OBJETIVO	Contar con personal suficiente para que el IFE pueda cumplir con la organización de 14 elecciones locales en 2013 y con el ejercicio de las prerrogativas de acceso a la radio y la televisión durante periodos no electorales.
	ALCANCE	Llevar a cabo el proceso administrativo correspondiente al Reclutamiento, Selección y Contratación de personal con base en los lineamientos establecidos por el Instituto Federal Electoral.
	VIGENCIA	01/01/2013 31/07/2013
	ENTREGABLES	IN51601 Documentación previa a contratación
		IN51602 Contratación de personal
		IN51603 Contratación de personal
PROYECTO ESPECÍFICO	IN51700	Adecuaciones tecnológicas del SIVeM para el monitoreo de señales de radio y televisión digitales
	OBJETIVO	Ampliar las capacidades del Sistema Integral de Verificación y Monitoreo a fin de poder monitorear señales de radio y televisión digital

ALCANCE	Implementar adecuaciones técnicas relacionadas con la migración de señales a formato digital para adecuar la infraestructura de los CEVEM y el CENACOM con nuevas arquitecturas tecnológicas
VIGENCIA	02/02/2013 30/05/2013
ENTREGABLES	IN51701 Oficio de inicio de Proyecto para el monitoreo de TV y Radio digital

PLANEACIÓN OPERATIVA

TEMA	Ministración del financiamiento público por actividades ordinarias				
OBJETIVO OPERATIVO ANUAL	112.01.001 Otorgar en tiempo y forma el financiamiento público a los partidos políticos de conformidad con la normatividad aplicable				
DESCRIPCIÓN	Ministrar los recursos por concepto de financiamiento público por actividades ordinarias a los partidos una vez que se aplican las multas y deducciones en cumplimiento de lo ordenado por la autoridad competente.				
SUBPROGRAMAS QUE PARTICIPAN	028, 001				
INDICADORES	Q1	Q2	Q3	Q4	
Ministraciones entregadas	25%	50%	75%	100%	
TEMA	Análisis de notificaciones de intención de las organizaciones que pretenden constituirse como partido político nacional				
OBJETIVO OPERATIVO ANUAL	112.02.001 Determinar la correcta integración de las notificaciones de intención				
DESCRIPCIÓN	Garantizar la certeza, transparencia y completo apego a la legalidad a las organizaciones que notifiquen su interés de obtener su registro como partido político nacional				
SUBPROGRAMAS QUE PARTICIPAN	028				
INDICADORES	Q1	Q2	Q3	Q4	
Notificaciones de intención verificadas	100%				
TEMA	Trámite de franquicias postales y telegráficas				
OBJETIVO OPERATIVO ANUAL	112.03.001 Otorgar con la debida oportunidad la prerrogativa a los representantes de partidos políticos y funcionarios electorales				
DESCRIPCIÓN	Recibir las solicitudes de franquicias por parte de los partidos y funcionarios del IFE, y proceder a la verificación de datos y una vez validados tramitar la obtención de la franquicia ante los organismos competentes				
SUBPROGRAMAS QUE PARTICIPAN	028				
INDICADORES	Q1	Q2	Q3	Q4	
Franquicias postales y telegráficas tramitadas ante los organismos competentes	100%	100%	100%	100%	
TEMA	Administración de los tiempos del Estado en radio y televisión				
OBJETIVO OPERATIVO ANUAL	112.04.001 Optimizar la notificación de las órdenes de transmisión y promocionales a los medios que emiten su señal desde el D.F.				
DESCRIPCIÓN	Implementar un mecanismo de control de la notificación de órdenes de transmisión y materiales de audio y video a los concesionarios y permisionarios que emiten su señal desde el DF a nivel nacional (oficina central).				
SUBPROGRAMAS QUE PARTICIPAN	030, 001				

INDICADORES		Q1	Q2	Q3	Q4
Notificación de órdenes de transmisión y materiales de audio y video en el Distrito Federal		90%	92%	94%	95%
OBJETIVO OPERATIVO ANUAL	112.04.002 Eficientar la entrega de dictámenes a partidos políticos y autoridades electorales en el tiempo y forma que determine el CRTV (acuerdo).				
DESCRIPCIÓN	Entregar los dictámenes a partidos políticos y autoridades electorales en el tiempo y forma establecidos en el respectivo acuerdo de Comité de Radio y Televisión.				
SUBPROGRAMAS QUE PARTICIPAN	030				
INDICADORES		Q1	Q2	Q3	Q4
Dictámenes entregados en tiempo y forma		100%	100%	100%	100%
OBJETIVO OPERATIVO ANUAL	112.04.003 Alcanzar la notificación de las pautas ordinarias en el plazo reglamentario.				
DESCRIPCIÓN	Notificar las pautas ordinarias dentro del plazo reglamentario.				
SUBPROGRAMAS QUE PARTICIPAN	030, 001.VEL				
INDICADORES		Q1	Q2	Q3	Q4
Notificación de pautas ordinarias a concesionarios y permisionarios dentro del plazo reglamentario.			90%		95%
OBJETIVO OPERATIVO ANUAL	112.04.005 Preservar la notificación oportuna de convocatorias a las sesiones de Comité de Radio y Televisión.				
DESCRIPCIÓN	Preservar la notificación oportuna de convocatorias a las sesiones de Comité de Radio y Televisión. Por notificación oportuna se entiende que estas se realicen de conformidad con los plazos y formalidades que establece el Reglamento de Sesiones del Comité de Radio y Televisión.				
SUBPROGRAMAS QUE PARTICIPAN	064				
INDICADORES		Q1	Q2	Q3	Q4
Convocatorias notificadas oportunamente			100%		100%
OBJETIVO OPERATIVO ANUAL	112.04.006 Preservar los niveles de calidad en la elaboración de proyectos de acuerdo en materia de administración de los tiempos del Estado en radio y televisión.				
DESCRIPCIÓN	Preservar los niveles de calidad en la elaboración de los proyectos de acuerdo del Consejo General (CG), Junta General Ejecutiva (JGE) y Comité de Radio y Televisión (CRT) en materia de administración de los tiempos del Estado en radio y televisión.				
SUBPROGRAMAS QUE PARTICIPAN	064, 030, 063				
INDICADORES		Q1	Q2	Q3	Q4
Acuerdos aprobados			100%		100%
OBJETIVO OPERATIVO ANUAL	112.04.007 Preservar la oportuna notificación de los requerimientos de información a concesionarios y permisionarios de radio y televisión en el Distrito Federal.				
DESCRIPCIÓN	Notificación en tiempo de los requerimientos de información por presuntos incumplimientos a la pauta ordenada por el Instituto que se realiza a los concesionarios y permisionarios de radio y televisión que son notificados en el Distrito Federal conforme a los plazos que establece el Reglamento de Radio y Televisión en Materia Electoral				

SUBPROGRAMAS QUE PARTICIPAN	064, 001			
INDICADORES	Q1	Q2	Q3	Q4
Notificaciones en tiempo de los requerimientos a concesionarios y permisionarios de radio y televisión que se notifican en el Distrito Federal.		100%		100%

TEMA	Monitoreo y Verificación de Señales de Radio y TV
OBJETIVO OPERATIVO ANUAL	112.05.001 Atender oportunamente los requerimientos de información sobre verificación y monitoreo de señales de radio y TV
DESCRIPCIÓN	Elaborar en tiempo y forma los reportes de verificación que atienden los requerimientos de información solicitados.

SUBPROGRAMAS QUE PARTICIPAN	064, JLE.001, 063			
INDICADORES	Q1	Q2	Q3	Q4
Requerimientos de información entregados por periodo	100%	100%	100%	100%

OBJETIVO OPERATIVO ANUAL	112.05.002 Generar los productos de información sobre verificación y monitoreo de señales de radio y TV de acuerdo a los calendarios de entrega establecidos.
DESCRIPCIÓN	Elaborar reportes e informes de cumplimiento sobre la transmisión de promocionales pautados y no pautados por el Instituto.

SUBPROGRAMAS QUE PARTICIPAN	063, 001.VEL, 064			
INDICADORES	Q1	Q2	Q3	Q4
Productos entregados	100%	100%	100%	100%
Tiempo de entrega de productos generados	100%	100%	100%	100%

TEMA	Acceso a la Información Pública
OBJETIVO OPERATIVO ANUAL	112.06.001 Preservar la atención oportuna de las solicitudes de acceso a la información pública.
DESCRIPCIÓN	Preservar la atención oportuna de las solicitudes de acceso a la información pública en términos de lo dispuesto por el Reglamento del Instituto Federal Electoral en Materia de Acceso a la Información Pública. Se entiende por solicitudes atendidas oportunamente aquellas que se realizan conforme a los plazos que establece el Reglamento en la materia.

SUBPROGRAMAS QUE PARTICIPAN	064, 028, 030, 063, 001			
INDICADORES	Q1	Q2	Q3	Q4
Solicitudes atendidas oportunamente	100%	100%	100%	100%

113. DIRECCIÓN EJECUTIVA DE ORGANIZACIÓN ELECTORAL**PROGRAMA GENERAL**

R002. Organización electoral federal.

SUBPROGRAMAS**CENTRALES**

001. Dirección y Apoyo Administrativo

031. Dirección de Estadística y Documentación Electoral

JUNTAS LOCALES EJECUTIVAS

043. Vocalía de Organización Electoral

032. Dirección de Operación Regional

033. Dirección de Planeación y Seguimiento

JUNTAS DISTRITALES EJECUTIVAS

043. Vocalía de Organización Electoral

PLANEACIÓN TÁCTICA (INICIATIVAS)

PROYECTO ESTRATÉGICO	Desarrollo de los valores democráticos, promoción de la participación ciudadana y la educación cívica	
	PROYECTO ESPECÍFICO	VD20200 Difusión de la Estadística Electoral
	OBJETIVO	Difundir ampliamente entre la ciudadanía la publicación de la estadística de resultados de las elecciones federales 2011-2012, a través de la incorporación del Sistema Informático desarrollado ex profeso en la página institucional de internet, y mediante la distribución a los investigadores del tema electoral y autoridades relacionadas con la materia electoral, de una versión instalable de la misma aplicación contenida en disco compacto, con el fin de fortalecer la confianza ciudadana sobre el proceso electoral, e incrementar la cultura democrática mediante la divulgación de las cifras estadísticas que sustentan la elección de los integrantes de los poderes ejecutivo y legislativo del país.
	ALCANCE	Durante el primer semestre de 2013 se organizarán un evento nacional y cinco eventos estatales para difundir el contenido y el uso del Sistema de Consulta de la Estadística de las Elecciones Federales 2012 (SICEEF 2012), con énfasis en la promoción del uso de la versión para internet.
	VIGENCIA	07/01/2013 30/06/2013
	ENTREGABLES	<p>VD20201 Informe de la producción de CDs del SICEEF 2011-2012</p> <p>VD20202 Informe de la organización de eventos de difusión del SICEEF 2011-2012</p> <p>VD20203 Publicación del SICEEF 2011-2012 en internet</p>
PROYECTO ESPECÍFICO	VD20300	Documentación y Materiales Electorales
	OBJETIVO	Elaborar los diseños preliminares de la documentación y materiales electorales, previo al Proceso Electoral Federal 2014-2015, para efectuar pruebas de su llenado y funcionalidad en 2014, y después ser sometidos a la aprobación del Consejo General del Instituto Federal Electoral. Supervisar la destrucción de la documentación electoral de las elecciones federales de 2012, en lo relativo a los paquetes electorales conservados en 2012, por haber sido seleccionados muestralmente para la realización de estudios por parte del Instituto Federal Electoral, y a otra documentación electoral diferente a las boletas; elaborando el proyecto de acuerdo, así como los lineamientos y dando seguimiento a la aplicación de los mismos, realizándose en todos los casos bajo procedimientos ecológicos de reciclamiento y con las medidas de seguridad necesarias, considerando las condiciones, recursos e infraestructura disponibles.
	ALCANCE	Durante el año 2013, se deberán elaborar los diseños preliminares de la documentación y materiales electorales, así mismo se deberá de llevar a cabo la destrucción de la documentación electoral de 2012, mediante procedimientos ecológicos de reciclamiento
	VIGENCIA	07/01/2013 13/12/2013
	ENTREGABLES	<p>VD20301 Diseños preliminares de los 46 documentos electorales para el Proceso Electoral Federal 2014-2015</p> <p>VD20302 Procedimientos de adquisición, supervisión de la prod y control calidad de documentación electoral</p>

		VD20303	Elaboración de siete modelos preliminares de materiales electorales para el PEF 2014-2015
		VD20304	Procedimientos de adquisición, supervisión de la prod y control calidad de materiales electorales
		VD20305	Inventarios de los siete materiales electorales y condiciones de almacenamiento en las JLE y JDE
		VD20306	Dstrucción de la documentación de las elecciones federales de 2012 en las 300 JDE
		VD20307	Traslado de la documentación electoral de 2006 de las 32 bodegas estatales a una bodega nacional
		VD20308	Almacenamiento de la documentación electoral de 2006 de 32 bodegas estatales a una bodega nacional
		VD20309	Dstrucción de la documentación de las elecciones federales de 2006
PROYECTO ESTRATÉGICO	Innovación y cambio institucional		
PROYECTO ESPECÍFICO	IN30200	Eficientar los Programas en materia de Organización Electoral	
	OBJETIVO	Incrementar la eficiencia en la ejecución de programas y actividades en materia de organización electoral implementados en el Proceso Electoral Federal 2011-2012, mediante el desarrollo de un programa participativo de evaluación, análisis y capacitación, entre la Dirección Ejecutiva de Organización Electoral y las juntas ejecutivas locales y distritales, que tendrá como corolario la realización de cinco reuniones regionales, a fin de que se definan líneas de acción que permitan su mejora para el Proceso Electoral Federal 2014-2015.	
	ALCANCE	Durante el año 2013 se llevarán a cabo evaluaciones y análisis participativos expost del Proceso Electoral Federal 2011-2012, en el ámbito de la Dirección Ejecutiva de Organización Electoral, donde participarán personal de Oficinas Centrales y de las juntas ejecutivas locales y distritales, con la finalidad de definir líneas de acción que permitan la mejora de procedimientos y actividades para el Proceso Electoral Federal 2014-2015.	
	VIGENCIA	07/01/2011 31/12/2013 3	
	ENTREGABLES	IN30201	Estudio muestral de las boletas electorales en las elecciones federales de 2012
		IN30202	Análisis del llenado de Actas de Escrutinio y Cómputo de Casilla de Elecciones Federales de 2012
		IN30203	Análisis de los eventos registrados en las hojas de incidentes e incidentes reportados al SIJE 2012
		IN30204	Reuniones de evaluación
PROYECTO ESPECÍFICO	IN50200	Voto Electrónico	
	OBJETIVO	Incrementar la calidad y reducir el tiempo de realización del escrutinio y cómputo de los votos en las casillas electorales, mediante la aplicación de tecnología informática.	

ALCANCE	Instrumentar el mantenimiento preventivo y correctivo a los dispositivos de Boleta Electrónica distribuidos en las 300 juntas distritales ejecutivas; difundir el tema de la Votación Electrónica a través del uso de dichos dispositivos en ejercicios organizados por las Juntas Distritales y, en su caso, por los órganos electorales locales, en el marco de los convenios de apoyo y colaboración suscritos entre los mismos y el IFE; realizar un diagnóstico sobre el grado de integración tecnológica en las distintas etapas del Proceso Electoral Federal; y obtener información sobre experiencias en materia de votación electrónica en el extranjero.
VIGENCIA	07/01/201 06/12/2013 3
ENTREGABLES	IN50201 Informe de acondicionamiento y mantenimiento de boletas electrónicas
	IN50202 Informe sobre el desarrollo de un nuevos prototipos de votación electrónica
	IN50203 Informe sobre la difusión del prototipo de Boleta Electrónica
	IN50204 Informe sobre acopio de experiencias en materia de voto electrónico
	IN50205 Diagnóstico del estado tecnológico de procesos realizados en el proceso electoral (Fase 1)

PLANEACIÓN OPERATIVA					
TEMA	Almacenamiento y Logística				
OBJETIVO OPERATIVO ANUAL	113.01.001 Mejorar los Procesos de Almacenamiento de la Documentación y Materiales Electorales para el Proceso Electoral Federal 2014-2015.				
DESCRIPCIÓN	Revisar y evaluar los procesos y el funcionamiento de la Bodega Central de Organización Electoral y el Sistema de Control de Inventarios, para definir líneas de acción que permitan mejorar los procesos de almacenamiento, las líneas de acción se reflejarán en el Manual de Procedimientos de la Bodega Central para el Proceso Electoral Federal 2014-2015.				
SUBPROGRAMAS QUE PARTICIPAN	031				
INDICADORES	Q1	Q2	Q3	Q4	
Procesos de almacenamiento					100%
OBJETIVO OPERATIVO ANUAL	113.01.002 Mejorar el Programa de Distribución Nacional de la Documentación y los Materiales Electorales.				
DESCRIPCIÓN	Evaluar con la participación de las Juntas Locales y Distritales Ejecutivas, el Programa de Distribución Nacional de la Documentación y los Materiales Electorales en el Proceso Electoral Federal 2011-2012, para identificar los problemas que existieron en el proceso de distribución y generar líneas de acción para la mejora de los procesos de distribución, previo al Proceso Electoral Federal 2014-2015.				
SUBPROGRAMAS QUE PARTICIPAN	031, 043.VOEL, 043.VOED				
INDICADORES	Q1	Q2	Q3	Q4	
Evaluación de las rutas de distribución sin custodia militar (la medición del primer trimestre es para Juntas Ejecutivas Locales y Distritales)	100%	100%			
Evaluación de las rutas de distribución con custodia militar (la medición del primer trimestre es para Juntas Ejecutivas Locales y Distritales)	100%	100%			

OBJETIVO OPERATIVO ANUAL	113.01.003 Proponer mejoras en la custodia de la documentación electoral			
Descripción	Evaluar la participación de las fuerzas armadas con base en el análisis de la información obtenida en las distintas etapas en que se efectuó la custodia y resguardo de la documentación y materiales electorales, así como el acondicionamiento y equipamiento de los espacios de custodia, identificando áreas de oportunidad y elaborando propuestas de mejora.			
SUBPROGRAMAS QUE PARTICIPAN	031, 043.VEL, 043.VED			
INDICADORES	Q1	Q2	Q3	Q4
Etapas de custodia		100%		
Cuestionario para evaluación VOEL y VOED	100%			

OBJETIVO OPERATIVO ANUAL	113.01.004 Presentar mejoras en la calidad, cantidad y oportunidad durante el suministro de los recursos en los proyectos asignados a la Dirección.			
DESCRIPCIÓN	Revisar y describir la funcionalidad, tiempos de entrega y calidad de los bienes y servicios entregados, así como la contratación del personal de la Dirección para el desempeño de las diferentes actividades, identificando áreas de oportunidad y elaborando propuestas de mejora.			
SUBPROGRAMAS QUE PARTICIPAN	031, 043.VEL, 043.VED			
INDICADORES	Q1	Q2	Q3	Q4
Suministro a los proyectos de bienes y servicios				100%
Cuestionario para evaluación VOEL y VOED			100%	

TEMA	Procesamiento y análisis de información			
OBJETIVO OPERATIVO ANUAL	113.02.001 Difundir datos estadísticos de utilidad para los estudiosos de los asuntos electorales o para el público en general.			
DESCRIPCIÓN	Obtener y analizar la información contenida en las bases de datos de cada uno de los sistemas que utilizó la Dirección Ejecutiva de Organización Electoral durante el Proceso Electoral Federal 2011-2012 en la RedIFE, con el propósito de dar a conocer en la página del Web del Instituto información relevante y de utilidad para el público en general.			
SUBPROGRAMAS QUE PARTICIPAN	031			
INDICADORES	Q1	Q2	Q3	Q4
Sistemas con información difundida	100%			

OBJETIVO OPERATIVO ANUAL	113.02.002 Actualizar la información contenida en el Prontuario de Información Electoral, con los datos del PEF 2011-2012.			
DESCRIPCIÓN	Se actualizarán los contenidos temáticos que contiene el Prontuario de Información Electoral con los datos relevantes del Proceso Electoral Federal 2011-2012.			
SUBPROGRAMAS QUE PARTICIPAN	031			
INDICADORES	Q1	Q2	Q3	Q4
Temáticas actualizadas en el Prontuario Electoral	63%	100%		

OBJETIVO OPERATIVO ANUAL	113.02.003 Diseño e integración de un Banco de Datos que contenga información relevante de la DEDE			
DESCRIPCIÓN	Elaborar una propuesta de diseño e integrar un banco de datos de la DEDE, que contenga la información que más frecuentemente se solicita en materia de Estadística y Documentación Electoral, con el propósito de hacer más expedita la atención a las solicitudes de Acceso a la Información y Transparencia.			

SUBPROGRAMAS QUE PARTICIPAN	031				
INDICADORES		Q1	Q2	Q3	Q4
Avance en la integración de banco de datos			20%	60%	100%

OBJETIVO OPERATIVO ANUAL	113.02.004 Evaluar la funcionalidad del Sistema de Consulta de las Elecciones Federales 2011-2012.
DESCRIPCIÓN	Evaluación, a través de una encuesta en línea con personal del IFE, que la funcionalidad del Sistema de Consulta de la Estadística de las Elecciones Federales 2011-2012 se ajuste a los propósitos previstos.
SUBPROGRAMAS QUE PARTICIPAN	031, 001.VSL, 001.VSD, 043.VOEL, 043.VOED
INDICADORES	
Cumplimiento de las etapas de la evaluación	33% 66% 100%

OBJETIVO OPERATIVO ANUAL	113.02.005 Integrar cuestionarios solicitados por las áreas de la DEOE al Sistema de Cuestionarios la RedIFE.
DESCRIPCIÓN	Capturar oportunamente los reactivos de los cuestionarios solicitados por las áreas de la DEOE para la obtención de información de los órganos desconcentrados del Instituto.
SUBPROGRAMAS QUE PARTICIPAN	031, 032
INDICADORES	
Índice de eficiencia en la integración de cuestionarios	86% 90% 90%

TEMA	Sistemas informáticos de la DEOE
OBJETIVO OPERATIVO ANUAL	113.03.001 Evaluar el funcionamiento del sistema informático de distribución de la documentación y materiales electorales
DESCRIPCIÓN	Evaluación al diseño, operación y funcionamiento del sistema de distribución de la documentación y materiales electorales
SUBPROGRAMAS QUE PARTICIPAN	031, 032, 043.VEL, 043.VED
INDICADORES	
Desarrollo de etapas de evaluación	33% 66% 100%
Atención a cuestionarios para la evaluación	50% 75% 100%

OBJETIVO OPERATIVO ANUAL	113.03.002 Desarrollar el sistema de memorias del proceso electoral federal 2011-2012
DESCRIPCIÓN	Llevar a cabo el análisis, diseño y desarrollo del sistema de consulta de las memorias del proceso electoral federal 2011-2012
SUBPROGRAMAS QUE PARTICIPAN	031, 032, 001.VEL - VSL, 001.VED - VSD
INDICADORES	
Avance en el desarrollo del sistema	50% 75% 100%
Avance en la validación e integración de memorias	50% 75% 100%

OBJETIVO OPERATIVO ANUAL	113.03.003 Evaluar el funcionamiento del sistema informático de representantes de los partidos políticos generales y ante casillas
---------------------------------	--

DESCRIPCIÓN	Evaluación al diseño, operación y funcionamiento del sistema de representantes de los partidos políticos generales y ante casillas				
SUBPROGRAMAS QUE PARTICIPAN	031, 001.VSL, 001.VSD				
INDICADORES	Q1	Q2	Q3	Q4	
Desarrollo de etapas de evaluación	50%	100%			
TEMA	Integración y funcionamiento de las Juntas Locales y Distritales Ejecutivas				
OBJETIVO OPERATIVO ANUAL	113.04.001 Mejorar la calidad de la información generada por los órganos desconcentrados (actas)				
DESCRIPCIÓN	Diseñar los lineamientos para la elaboración de actas de juntas locales y distritales orientándolo a información relevante.				
SUBPROGRAMAS QUE PARTICIPAN	032, 001.VEL, 001.VED				
INDICADORES	Q1	Q2	Q3	Q4	
Actas con cumplimiento de los nuevos criterios		33%	66%	100%	
OBJETIVO OPERATIVO ANUAL	113.04.002 Mejorar la calidad de la información generada por los órganos desconcentrados (informes)				
DESCRIPCIÓN	Diseñar los lineamientos para la elaboración de los informes de Integración y Funcionamiento de las juntas locales y distritales orientándolos a información relevante.				
SUBPROGRAMAS QUE PARTICIPAN	032, 001.VEL, 001.VED				
INDICADORES	Q1	Q2	Q3	Q4	
Informes sobre Integración y Funcionamiento de las juntas ejecutivas locales y distritales con cumplimiento de los nuevos lineamientos		33%	66%	100%	
TEMA	Información Básica Distrital				
OBJETIVO OPERATIVO ANUAL	113.05.001 Mejorar el contenido de la Carpeta Básica Distrital				
DESCRIPCIÓN	Consolidar la información básica distrital con datos confiables y actuales que apoyen el cumplimiento de los fines institucionales				
SUBPROGRAMAS QUE PARTICIPAN	032, 001.VEL, 001.VED				
INDICADORES	Q1	Q2	Q3	Q4	
Carpeta de Información Básica Distrital con cumplimiento de los nuevos lineamientos		33%	66%	100%	
TEMA	Información sobre el desarrollo de la jornada electoral				
OBJETIVO OPERATIVO ANUAL	113.06.001 Incrementar la calidad de los materiales de capacitación del SIJE				
DESCRIPCIÓN	Mejorar el diseño y los contenidos de los materiales de capacitación sobre el Sistema de Información sobre el desarrollo de la Jornada Electoral (SIJE) 2012, dirigidos a los integrantes de los consejos locales y distritales, así como a los supervisores y capacitadores-asistentes electorales, que permita una mejor comprensión y aplicación de los procedimientos de todos los agentes involucrados.				
SUBPROGRAMAS QUE PARTICIPAN	033, 043.VOEL, 043.VOED				
INDICADORES	Q1	Q2	Q3	Q4	

Materiales de capacitación SIJE

100%

OBJETIVO OPERATIVO ANUAL	113.06.002 Actualizar los lineamientos emitidos durante el PEF 2011-2012, para la adquisición y uso de medios de comunicación.			
DESCRIPCIÓN	Revisar los lineamientos emitidos durante el PEF 2011-2012, para la adquisición y uso de medios de comunicación, que fueron remitidos a los órganos desconcentrados para la comunicación de los supervisores y capacitadores asistentes electorales, y actualizarlos de conformidad con la normatividad aplicable.			
SUBPROGRAMAS QUE PARTICIPAN	033, 043.VOEL, 043.VOED			
INDICADORES	Q1	Q2	Q3	Q4
Evaluación de Lineamientos				100%

OBJETIVO OPERATIVO ANUAL	113.06.003 Generar propuestas de mejora para el Sistema de Información de la Jornada Electoral.			
DESCRIPCIÓN	Revisar conjuntamente con los usuarios del Sistema de Información de la Jornada Electoral, su estructura y funcionamiento, así como los reportes, bases de datos y gráficos, con el propósito de generar propuestas para mejorarlo, con miras al PEF 2014-2015.			
SUBPROGRAMAS QUE PARTICIPAN	033, 043.VOEL, 043.VOED			
INDICADORES	Q1	Q2	Q3	Q4
Evaluación de Módulos del SIJE				100%

OBJETIVO OPERATIVO ANUAL	113.06.004 Generar propuestas de mejora para el diseño de los formatos F1, F2 e Incidentes, aprobados para la operación del SIJE 2012.			
DESCRIPCIÓN	Evaluar con la participación de las juntas ejecutivas locales y distritales, la información recopilada en los formatos F1, F2 e Incidentes, y la registrada en el sistema informático del SIJE 2012, para identificar las posibles debilidades y áreas de oportunidad sobre el procedimiento, y generar propuestas de mejora previo al Proceso Electoral Federal 2014-2015.			
SUBPROGRAMAS QUE PARTICIPAN	033, 043.VOEL, 043.VOED			
INDICADORES	Q1	Q2	Q3	Q4
Formatos evaluados				100%

TEMA	Planeación, seguimiento y evaluación			
OBJETIVO OPERATIVO ANUAL	113.07.001 Generar los informes de actividades trimestrales y anual que conforme a la normatividad se presentan ante la JGE y el CG, mediante el análisis e integración de la información correspondiente a las tres direcciones de área de la DEOE.			
DESCRIPCIÓN	La DEOE presenta de forma ordinaria cuatro informes trimestrales y un informe anual, de conformidad con los lineamientos y especificaciones técnicas que para tal fin son definidos por las áreas revisoras del Instituto. En dichos informes se plasma el avance físico de las actividades programadas, correspondientes a cada uno de los subprogramas de la DEOE, así como de las actividades no programadas y aquellas que se realizan en coordinación con otras áreas del Instituto.			
SUBPROGRAMAS QUE PARTICIPAN	031, 032, 033			
INDICADORES	Q1	Q2	Q3	Q4
Informes de Actividades (trimestrales y anual)	20%	40%	60%	100%

TEMA	Oficinas municipales			
OBJETIVO OPERATIVO ANUAL	113.08.001 Eficientar la metodología para jerarquizar las propuestas de instalación de oficinas municipales.			

Descripción	Evaluar la metodología para jerarquizar las propuestas de instalación de oficinas municipales, mediante la determinación de la vigencia de las variables empleadas en la construcción del índice de prioridad.			
Subprogramas Que participan	033, 043.VOEL, 043.VOED			
INDICADORES	Q1	Q2	Q3	Q4
Evaluación de las variables utilizadas para jerarquizar la instalación de oficinas municipales				100%

En el documento que usted está visualizando puede haber caracteres u objetos que no se muestren debido a la conversión a formato HTML, por lo que le recomendamos tomar siempre como referencia la imagen digitalizada del DOF y/o el archivo PDF.

114. DIRECCIÓN EJECUTIVA DEL SERVICIO PROFESIONAL ELECTORAL

PROGRAMA GENERAL

M002. Organización del Servicio Profesional Electoral

SUBPROGRAMAS

CENTRALES

001. Dirección y Apoyo Administrativo

035. Dirección de Formación, Evaluación y Promoción

034. Dirección de Normatividad e Incorporación

PLANEACIÓN TÁCTICA (INICIATIVAS)

PROYECTO ESTRATÉGICO Innovación y cambio institucional

PROYECTO ESPECÍFICO	IN21400	Sistema Integral de Información del Servicio Profesional Electoral
OBJETIVO	Proveer y administrar la infraestructura de base de datos y aplicaciones para soporte de los procesos del Servicio Profesional Electoral, a través de la expansión de funcionalidades del Sistema Integral de Información del Servicio Profesional Electoral (SIISPE), mediante la optimización de los módulos que lo conforman, la inclusión de nuevos submódulos y/o el desarrollo de interfases .	
ALCANCE	Soporte y Administración de las funcionalidades existentes en el SIISPE y creación de nuevas funcionalidades para la automatización de otros procesos del Servicio Profesional Electoral.	
VIGENCIA	01/01/2013 31/12/2013	
ENTREGABLES	IN21401 Fase de Análisis	
	IN21402 Fase de Diseño	
	IN21403 Fase de Desarrollo	
	IN21404 Fase de Pruebas y liberación	
	IN21405 Administración Suite OEBS	
	IN21406 Capacitación	
PROYECTO ESPECÍFICO	IN40300	Formar Servidores Públicos en el tema de genero y no discriminación
OBJETIVO	Transversalizar el tema de género y no discriminación entre el personal del carrera del Servicio Profesional Electoral.	
ALCANCE	Capacitar entrevistadores y desarrollar instrumentos de capacitación o formación en materia de equidad de género y no	

	discriminación.
VIGENCIA	01/02/2013 31/12/2013
ENTREGABLES	IN40301 Curso de Inducción al SPE con Perspectiva de Género
	IN40302 Video de capacitación a entrevistadores
	IN40303 Formadores con enfoque de Igualdad de Género y No Discriminación

PLANEACIÓN OPERATIVA

TEMA					
Programa de Formación y Desarrollo Profesional					
OBJETIVO OPERATIVO ANUAL	114.01.001 Desarrollar los módulos del Programa de Formación y Desarrollo Profesional				
DESCRIPCIÓN	Desarrollar los módulos de la fase especializada del nuevo Programa de Formación y Desarrollo Profesional estructurado por módulos que no han sido elaborados.				
SUBPROGRAMAS QUE PARTICIPAN	035				
INDICADORES		Q1	Q2	Q3	Q4
Elaboración de Módulos			2		4
OBJETIVO OPERATIVO ANUAL	114.01.002 Mejorar los contenidos de los módulos del Programa de Formación y Desarrollo Profesional				
DESCRIPCIÓN	Debido a que el Catálogo de Competencias del Servicio Profesional Electoral fue actualizado durante el 2012 y a que el programa de formación está orientado al desarrollo de competencias, es necesario actualizar los módulos de las fases básica y profesional que fueron elaborados durante el 2010, 2011 y 2012.				
SUBPROGRAMAS QUE PARTICIPAN	035				
INDICADORES		Q1	Q2	Q3	Q4
Actualización de Módulos			21.5%		43%
TEMA	Otorgamiento de la Titularidad en el Servicio Profesional Electoral				
OBJETIVO OPERATIVO ANUAL	114.02.001 Mejorar la verificación de requisitos para otorgar incentivos a los MSPE				
DESCRIPCIÓN	Disminuir el tiempo empleado para la verificación de requisitos para otorgar incentivos.				
SUBPROGRAMAS QUE PARTICIPAN	035				
INDICADORES		Q1	Q2	Q3	Q4
Verificación de Requisitos (Incentivos)				90 Días	
TEMA	Planeación				
OBJETIVO OPERATIVO ANUAL	114.03.001 Desarrollar la Administración por Procesos en la DESPE				
DESCRIPCIÓN	Conducir los trabajos del modelo de administración por procesos al interior de la DESPE el cual se desarrollará con la participación de la UTP				
SUBPROGRAMAS	001				

PLANEACIÓN OPERATIVA

PLANEACIÓN OPERATIVA					
QUE PARTICIPAN					
INDICADORES		Q1	Q2	Q3	Q4
Indice de implementación del modelo en la DESPE			14	28	42
OBJETIVO OPERATIVO ANUAL	114.03.002 Generar políticas y estrategias encaminadas a potenciar áreas de mejora en los procesos del SPE				
DESCRIPCIÓN	Proponer políticas y estrategias respecto del ingreso, la formación y desarrollo profesional, la evaluación del desempeño, la promoción e incentivos y los procedimientos disciplinario y de conciliación.				
SUBPROGRAMAS QUE PARTICIPAN	001				
INDICADORES		Q1	Q2	Q3	Q4
Análisis de Mejora			1	2	3
TEMA	Desarrollo de Carrera e Incentivos				
OBJETIVO OPERATIVO ANUAL	114.04.001 Mejorar la verificación de requisitos para otorgar promociones en rango en el Modelo del Estatuto de 2010				
DESCRIPCIÓN	Disminuir el tiempo empleado por la DESPE para la verificación de requisitos en el Modelo de Promociones en Rango 2010				
SUBPROGRAMAS QUE PARTICIPAN	035				
INDICADORES		Q1	Q2	Q3	Q4
Verificación de Requisitos (Promoción 2010)					90 Días
OBJETIVO OPERATIVO ANUAL	114.04.002 Mejorar la verificación de requisitos para otorgar promociones en rango en el Modelo del Estatuto de 1999				
DESCRIPCIÓN	Disminuir el tiempo empleado por la DESPE para la verificación de requisitos en el Modelo de Promociones en Rango 1999				
SUBPROGRAMAS QUE PARTICIPAN	035				
INDICADORES		Q1	Q2	Q3	Q4
Verificación de Requisitos (Promociones 1999)					90 Días
OBJETIVO OPERATIVO ANUAL	114.04.003 Mejorar la verificación de requisitos para otorgar la Titularidad				
DESCRIPCIÓN	Disminuir el tiempo empleado por la DESPE para la verificación de requisitos para otorgar la Titularidad				
SUBPROGRAMAS QUE PARTICIPAN	035				
INDICADORES		Q1	Q2	Q3	Q4
Verificación de Requisitos (Titularidad)					120 Días
TEMA	Actualización Permanente				

OBJETIVO OPERATIVO ANUAL	114.05.001 Cubrir la oferta de actividades de Actualización Permanente prevista en el Catálogo.			
DESCRIPCIÓN	Impartir a los miembros del Servicio Profesional Electoral las actividades de Actualización Permanente contempladas en el Catálogo.			
SUBPROGRAMAS QUE PARTICIPAN	035			
INDICADORES	Q1	Q2	Q3	Q4
Actividades de Actualización Permanente impartidas		40%		100%

OBJETIVO OPERATIVO ANUAL	114.05.002 Aplicar en SIISPE la Detección de Necesidades de Capacitación (DNC)			
DESCRIPCIÓN	Aplicar a los miembros del Servicio Profesional Electoral la DNC, por primera ocasión, a través del Sistema de Información Integral del Servicio Profesional Electoral (SIISPE)			
SUBPROGRAMAS QUE PARTICIPAN	035			
INDICADORES	Q1	Q2	Q3	Q4
Reporte de la DNC	Marzo	Marzo	Marzo	Marzo

TEMA	Evaluación del Desempeño			
OBJETIVO OPERATIVO ANUAL	114.06.001 Mejorar el diseño de las metas individuales y colectivas para la evaluación de los MSPE.			
DESCRIPCIÓN	El objetivo refiere a mejorar la claridad de las metas y a incrementar el porcentaje de aquellas que midan resultados y no el simple cumplimiento de actividades.			
SUBPROGRAMAS QUE PARTICIPAN	035			
INDICADORES	Q1	Q2	Q3	Q4
Metas orientadas a resultados	80%	80%	80%	80%

OBJETIVO OPERATIVO ANUAL	114.06.002 Fortalecer la objetividad de la Evaluación del Desempeño.			
DESCRIPCIÓN	El objetivo refiere al número de evaluaciones que se hayan realizado conforme los soportes documentales y conforme a los incidentes críticos observados y al porcentaje de evaluaciones que la Subdirección de Evaluación del Desempeño haya logrado que se "corrigieran" por no cumplir con dichos criterios.			
SUBPROGRAMAS QUE PARTICIPAN	035			
INDICADORES	Q1	Q2	Q3	Q4
Impacto de la revisión a soportes documentales	100%	100%		

TEMA	Ingreso al Servicio Profesional Electoral			
OBJETIVO OPERATIVO ANUAL	114.07.001 Mejorar el marco regulatorio del proceso de readscripción de miembros del Servicio Profesional Electoral.			
DESCRIPCIÓN	Precisar aspectos de las causales y el procedimiento aplicable al cambio de adscripción del personal en diversas modalidades (i.e., por Necesidades del			

SUBPROGRAMAS QUE PARTICIPAN	Servicio; a Petición del interesado; etc.) 034				
INDICADORES		Q1	Q2	Q3	Q4
Regulación en materia de readscripciones			1		1

TEMA	Procedimiento Disciplinario			
OBJETIVO OPERATIVO ANUAL	114.08.001 Desarrollar los conocimientos y habilidades en el personal que pueda fungir como conciliadores			
DESCRIPCIÓN	Capacitar al personal de la DESPE para que pueda fungir como conciliadores conforme al Estatuto y los nuevos Lineamientos en la materia.			
SUBPROGRAMAS QUE PARTICIPAN	034			
INDICADORES	Q1	Q2	Q3	Q4
Personal capacitado		2		4

115. DIRECCIÓN EJECUTIVA DE CAPACITACIÓN ELECTORAL Y EDUCACIÓN CÍVICA

PROGRAMA GENERAL

R003. Capacitación y educación para el ejercicio democrático de la ciudadanía

SUBPROGRAMAS

CENTRALES

001. Dirección y Apoyo Administrativo

038. Dirección de Seguimiento de Programas, Evaluación y Apoyo Técnico

036. Dirección de Educación Cívica y la Participación Ciudadana

053. Dirección de Capacitación Electoral

037. Dirección de Difusión y Campañas Institucionales

JUNTAS LOCALES EJECUTIVAS

044. Vocalía de Capacitación Electoral y Educación Cívica

JUNTAS DISTRITALES EJECUTIVAS

044. Vocalía de Capacitación Electoral y Educación Cívica

PLANEACIÓN TÁCTICA (INICIATIVAS)

PROYECTO ESTRATÉGICO Desarrollo de los valores democráticos, promoción de la participación ciudadana y la educación cívica

PROYECTO ESPECÍFICO VD10100 Impulso de prácticas y políticas públicas que favorezcan la construcción de ciudadanía

OBJETIVO Fomentar la adopción y aplicación de buenas prácticas de políticas públicas que favorecen la construcción de ciudadanía

ALCANCE Para el 2013 el proyecto se propone aplicar un procedimiento para seleccionar casos de buenas prácticas de política pública que pueden ser transferidos de una situación a otra, diseñar una estrategia para difundir e impulsar la adopción y aplicación de casos de buenas prácticas de política pública que favorezcan la construcción de ciudadanía, capacitar a los Vocales del Ramo en la estrategia de promoción de buenas

PLANEACIÓN TÁCTICA (INICIATIVAS)		
		prácticas e impulsar el establecimiento de acuerdos para su adopción.
	VIGENCIA	01/01/2012 31/12/2012
	ENTREGABLES	VD10101 Estrategia de Promoción de Buenas Prácticas de Política Pública
		VD10102 Acuerdos de trabajo para adoptar y aplicar casos de buenas prácticas
PROYECTO ESPECÍFICO	VD10200	Generación y socialización de información sobre calidad de la ciudadanía
	OBJETIVO	Promover la deliberación de la sociedad sobre prácticas y condiciones que influyen en la construcción de la ciudadanía y en la calidad de la democracia, mediante la generación y socialización de Información.
	ALCANCE	A efecto de contribuir al debate sobre la calidad de la ciudadanía en México, para el 2013 se concretará la elaboración de un Informe País que dé cuenta del estado de la ciudadanía integral a partir de la evaluación de factores y condiciones clave que inciden en ella, para estos mismos fines, el proyecto se propone generar información sobre estos factores mediante la emisión de dos informes especiales sobre temas de agenda pública, la validación de un sistema de indicadores y la conformación de dos catálogos de buenas prácticas de formación ciudadana. Toda esta información, por último, será integrada en un sistema, a difundir mediante la integración de redes de conocimiento.
	VIGENCIA	01/01/2012 31/12/2012
	ENTREGABLES	VD10201 Informe país sobre la calidad de la ciudadanía en México
		VD10202 Informes Especiales sobre temas de agenda pública
		VD10203 Sistema Nacional de Información para la Construcción de Ciudadanía
		VD10204 Catálogo de prácticas sociales y políticas para la construcción de ciudadanía
		VD10205 Catálogo de estrategias y modelos educativos de formación ciudadana
Proyecto Específico	VD10300	Educación Cívica para la participación ciudadana
	OBJETIVO	Desarrollar e implementar procesos y medios educativos eficaces que promuevan el aprecio por lo público y contribuyan a generar la capacidad de agencia de las y los ciudadanos.
	ALCANCE	Con este proyecto la DECEyEC se propone desarrollar procesos educativos dirigidos a distintos sectores de la población, que para el presente año se llevarán a cabo mediante: 1) La implementación de procesos de formación ciudadana dirigidos a población adulta; 2) La convocatoria a jóvenes de todo el país a participar en foros en las 32 entidades a efecto de conformar un diagnóstico de participación juvenil; 3) la definición de una estrategia de

formación ciudadana para jóvenes en instituciones de educación media superior y superior; 4) La Convocatoria a población infantil para integrar el Noveno Parlamento de las Niñas y los Niños de México; 5) El desarrollo piloto de proyectos de convivencia democrática en escuelas de educación básica; 6) El análisis de la participación ciudadana en el pasado Proceso Electoral Federal mediante la elaboración de un Estudio Censal y el desarrollo de espacios de deliberación de los resultados del ejercicio de participación ciudadana Telegrama Ciudadano que sirvan como información diagnóstica para la promoción de la participación en el próximo PEF 2014-2015; 7) El desarrollo de una estrategia de formación para la incidencia en políticas públicas; y 8) El fomento de espacios de deliberación entre partidos políticos y sociedad civil para el desarrollo de una agenda temática a conformar en 2014.

VIGENCIA	01/01/2012	31/12/2012
ENTREGABLES	VD10301	Procesos de formación ciudadana para adultos
	VD10302	Proyectos de OSC para impulsar el Liderazgo Político de las Mujeres
	VD10303	Diagnóstico Participativo sobre participación ciudadana juvenil
	VD10304	Estrategia interinstitucional para la formación ciudadana juvenil
	VD10305	Parlamento de las Niñas y los Niños de México
	VD10306	Proyectos de Convivencia Democrática en Escuelas de Educación Básica
	VD10307	Información Diagnóstica de participación ciudadana en el PEF 2012
	VD10308	Estrategia de formación para la incidencia en políticas públicas
	VD10309	Espacios de deliberación con partidos políticos
Proyecto Específico	VD30200	Difusión a través de internet y redes sociales para Promover la Cultura política democrática
OBJETIVO	Producir y difundir, en coordinación con la Dirección de Educación Cívica y Participación Ciudadana, mensajes orientados a promover entre la ciudadanía el interés por los asuntos públicos a fin de fomentar una cultura política democrática	
ALCANCE	Publicación de contenidos y videos en las diferentes redes sociales de las páginas web El poder es tuyo y Telegrama ciudadano, así como retroalimentación y seguimiento de los seguidores.	
VIGENCIA	01/03/2013	31/12/2013
ENTREGABLES	VD30201	Presentación del proyecto
	VD30202	Seguimiento del proyecto
	VD30203	Seguimiento del proyecto
	VD30204	Seguimiento del proyecto
	VD30205	Seguimiento del proyecto

VD30206	Seguimiento del proyecto
VD30207	Seguimiento del proyecto
VD30208	Seguimiento del proyecto
VD30209	Seguimiento del proyecto
VD30210	Seguimiento y cierre del proyecto

PLANEACIÓN OPERATIVA

Tema	Capacitación Electoral e Integración de Mesas Directivas de Casilla			
OBJETIVO OPERATIVO ANUAL	115.01.001 Mejorar los documentos rectores y materiales de capacitación electoral e integración de mesas directivas de casilla del PEF 2014-2015			
DESCRIPCIÓN	Mejorar los siguientes documentos: programa de capacitación electoral e integración de mesas directivas de casilla, manual de contratación de SE y CAE, manual de funcionario de casilla y cuaderno de ejercicios, manual del supervisor electoral y manual del capacitador-asistente electoral, tomo I y II, en los siguientes aspectos: redacción, lenguaje coloquial, contenido pedagógico y procedimental, diseño y presentación			
SUBPROGRAMAS QUE PARTICIPAN	053, 044.VCEyEDL, 044.VCEyEDD			
INDICADORES	Q1	Q2	Q3	Q4
Documentos rectores y materiales didácticos mejorados	25%	50%	75%	100%
OBJETIVO OPERATIVO ANUAL	115.01.002 Desarrollar e impartir programas, cursos y talleres en materia político-electoral			
DESCRIPCIÓN	Realizar e impartir programas, cursos y talleres en materia político-electoral con instituciones públicas y privadas, partidos políticos y agrupaciones políticas nacionales, órganos electorales locales y organizaciones civiles			
SUBPROGRAMAS QUE PARTICIPAN	053, 044.VCEyEDL, 044.VCEyEDD			
INDICADORES	Q1	Q2	Q3	Q4
Programas, cursos y talleres impartidos	20%	50%	80%	100%
OBJETIVO OPERATIVO ANUAL	115.01.003 Revisar el sistema ELEC2012 para identificar mejoras para el PEF 2014-2015.			
DESCRIPCIÓN	Analizar los siguiente sistemas: Administración General, Secciones de Atención Especial, Reclutamiento y Seguimiento de Supervisores Electorales (SE) y Capacitadores-asistentes Electorales (CAE), Sustitución de SE y CAE, Primea Insaculación, Segunda Insaculación, Sustitución de Funcionarios de Casilla, Desempeño de Funcionarios de Casilla, Evaluación de SE y CAE Primera Etapa, Evaluación de SE y CAE Segunda Etapa			
SUBPROGRAMAS QUE PARTICIPAN	053			
INDICADORES	Q1	Q2	Q3	Q4
Sistemas del ELEC revisados y analizados	20%	50%	80%	100%
TEMA	Difusión de la Campaña Institucional y Subcampañas			
OBJETIVO OPERATIVO ANUAL	115.02.001 Difundir la Campaña institucional y Subcampañas a través de inserciones en prensa y revistas			

DESCRIPCIÓN	Publicación de mensajes de la Campaña Institucional y Subcampañas en medios impresos para impactar al público usuario de esos medios de comunicación			
SUBPROGRAMAS QUE PARTICIPAN	037			
INDICADORES	Q1	Q2	Q3	Q4
Inserciones publicadas en prensa y revistas	25%	50%	75%	100%
OBJETIVO OPERATIVO ANUAL	115.02.002 Producir los materiales audiovisuales de la Campaña Institucional y Subcampañas			
DESCRIPCIÓN	Coordinar la elaboración de la creatividad y la producción audiovisual de los materiales de los diversos temas que conforman la Campaña Institucional y Subcampañas			
SUBPROGRAMAS QUE PARTICIPAN	037			
INDICADORES	Q1	Q2	Q3	Q4
Guiones y materiales producidos de la Campaña Institucional y Subcampañas	25%	50%	75%	100%
OBJETIVO OPERATIVO ANUAL	115.02.003 Producir y transmitir en radio y televisión los programas de la serie "Voces de la Democracia"			
DESCRIPCIÓN	Coordinar la producción y supervisar la transmisión de los programas radiofónicos y televisivos de la serie "Voces de la Democracia" para promover la cultura democrática.			
SUBPROGRAMAS QUE PARTICIPAN	037			
INDICADORES	Q1	Q2	Q3	Q4
Programas producidos y transmitidos	25%	50%	75%	100%
OBJETIVO OPERATIVO ANUAL	115.02.004 Evaluar la Campaña Institucional y Subcampañas			
DESCRIPCIÓN	Realizar una evaluación cuantitativa y una cualitativa que permitan conocer la comprensión, claridad, credibilidad e impacto, identificación del público objetivo con los mensajes, así como la eficacia de los medios utilizados en la difusión de la Campaña Institucional y Subcampañas			
SUBPROGRAMAS QUE PARTICIPAN	037			
INDICADORES	Q1	Q2	Q3	Q4
Evaluación cuantitativa y evaluación cualitativa	50%			50%
TEMA	Producción editorial			
OBJETIVO OPERATIVO ANUAL	115.03.001 Desarrollar los proyectos editoriales que determine la Unidad Editorial, reimpresión de títulos y materiales impresos de la Campaña Institucional de Difusión, así como su distribución.			
DESCRIPCIÓN	Producir los títulos que determine la Unidad Editorial y los materiales impresos solicitados por las áreas directivas del Instituto.			
SUBPROGRAMAS QUE PARTICIPAN	053, 036, 037			
INDICADORES	Q1	Q2	Q3	Q4

Títulos impresos 30% 100%

TEMA	Seguimiento y evaluación de programas			
OBJETIVO OPERATIVO ANUAL	115.04.001 Mejorar el seguimiento y evaluación de los programas estratégicos a cargo de la DECEyEC en materia de educación cívica y capacitación electoral.			
DESCRIPCIÓN	Implementar un sistema para mejorar el seguimiento y evaluación de los programas estratégicos de capacitación electoral y educación cívica.			
SUBPROGRAMAS QUE PARTICIPAN	001, 036, 037, 038, 053			
INDICADORES	Q1	Q2	Q3	Q4
Informes trimestrales elaborados	100%	100%	100%	100%

OBJETIVO OPERATIVO ANUAL	115.04.002 Mejorar el procedimiento para dar seguimiento a las incidencias generales en órganos desconcentrados			
DESCRIPCIÓN	Optimizar el procedimiento (los lineamientos, formatos y base de datos para el registro de información) para dar seguimiento a las incidencias generales que ocurran en los órganos desconcentrados del Instituto en cuanto a su diseño, presentación, redacción y agilidad en su ejecución.			
SUBPROGRAMAS QUE PARTICIPAN	036, 037, 038, 053, 044.VCEyEDL, 044.VCEyEDD			
INDICADORES	Q1	Q2	Q3	Q4
Procedimiento mejorado para el seguimiento de incidencias en órganos desconcentrados.				100%

TEMA	Igualdad de género y no discriminación en el Instituto Federal Electoral			
OBJETIVO OPERATIVO ANUAL	115.05.001 Atender los asuntos en materia de igualdad de género y no discriminación bajo responsabilidad de la DSyEP.			
DESCRIPCIÓN	Asegurar el cumplimiento de las actividades en materia de igualdad de género y no discriminación, que sean responsabilidad de la DSyEP, así como las encomendadas por el Director Ejecutivo.			
SUBPROGRAMAS QUE PARTICIPAN	001, 038, 044.VCEyEDL, 044.VCEyEDD			
INDICADORES	Q1	Q2	Q3	Q4
Actividades atendidas oportunamente respecto a las actividades encomendadas	100%	100%	100%	100%

TEMA	Participación en órganos colegiados del Instituto			
OBJETIVO OPERATIVO ANUAL	115.06.001 Ser el enlace de la DECEyEC con otras áreas e instancias del Instituto para la atención de los asuntos delegados por el Director Ejecutivo.			
DESCRIPCIÓN	Fungir como enlace de la DECEyEC mediante la participación y atención de asuntos delegados por el Director Ejecutivo en órganos colegiados institucionales, tanto administrativos como del Servicio Profesional Electoral.			

SUBPROGRAMAS QUE PARTICIPAN 001, 036, 037, 038, 044.VCEyEDL, 053

INDICADORES	Q1	Q2	Q3	Q4
Participaciones en instancias del Instituto	100%	100%	100%	100%

TEMA	Actualización y capacitación al personal			
OBJETIVO OPERATIVO ANUAL	115.07.001 Asegurar la capacitación necesaria del personal que integra la Dirección de Seguimiento y Evaluación de Programas			
DESCRIPCIÓN	Fortalecer, a través de talleres y/o cursos de capacitación, los conocimientos y aptitudes del personal de la Dirección de Área para garantizar el adecuado cumplimiento de las atribuciones, funciones y actividades encomendadas			
SUBPROGRAMAS QUE PARTICIPAN	001, 038			
INDICADORES	Q1	Q2	Q3	Q4
Cursos y talleres de capacitación recibidos				86%

116. DIRECCIÓN EJECUTIVA DE ADMINISTRACIÓN

PROGRAMA GENERAL

M001. Gestión administrativa

SUBPROGRAMAS

CENTRALES

001. Dirección y Apoyo Administrativo	051. Coordinación de Enlace Institucional
039. Dirección de Personal	052. Coordinación de Seguridad y Protección Civil
040. Dirección de Recursos Materiales y Servicios	068. Coordinación Administrativa Central
041. Dirección de Recursos Financieros	069. Unidad de Enlace Administrativa del Consejo General
042. Coordinación de Tecnologías de Información Administrativa	

JUNTAS LOCALES EJECUTIVAS

046. Administración

JUNTAS DISTRITALES EJECUTIVAS

046. Administración

PLANEACIÓN TÁCTICA (INICIATIVAS)

PROYECTO ESTRATÉGICO Infraestructura inmobiliaria

PROYECTO ESPECÍFICO

IM10100 Programa de Infraestructura Inmobiliaria del Instituto Federal Electoral

OBJETIVO Fortalecer el patrimonio inmobiliario del IFE como parte del Programa de Infraestructura Inmobiliaria 2011-2015 a través de la construcción de obras nuevas. Así como la remodelación, acondicionamiento y mejoramiento de los inmuebles propiedad del Instituto.

ALCANCE Construcción del edificio que albergará la Junta Local Ejecutiva del Instituto Federal Electoral en el Estado de Sonora en funcionamiento.

Obtener el proyecto ejecutivo para las construcciones de

PLANEACIÓN TÁCTICA (INICIATIVAS)	
	las Juntas Locales Ejecutivas del Instituto Federal Electoral en los Estados de Quintana Roo, Querétaro y Aguascalientes Adquisición de terreno para la concentración de oficinas centrales (arrendadas)
VIGENCIA	01/01/2013 31/12/2013
ENTREGABLES	<p>IM10101 Construcción de la Junta Local Ejecutiva del Instituto Federal Electoral en el Estado de Sonora</p> <p>IM10102 Supervisión para la Construcción de la JLE del Instituto Federal Electoral en el Estado de Sonora</p> <p>IM10103 Servicios Relacionados con la Obra</p> <p>IM10104 Proyecto Ejecutivo para la construcción de la Junta Local Ejecutiva en el Estado de Quintana Roo</p> <p>IM10105 Proyecto Ejecutivo para la construcción de la Junta Local Ejecutiva en el Estado de Querétaro</p> <p>IM10106 Proyecto Ejecutivo para la construcción de la Junta Local Ejecutiva en el Estado de Aguascalientes</p> <p>IM10107 Adquisición de Terreno para concentración de oficinas centrales (arrendadas)</p>
PROYECTO ESTRATÉGICO	Innovación y cambio institucional
PROYECTO ESPECÍFICO	IN40400 Programa Integral de Capacitación y Desarrollo para la Rama Administrativa con perspectiva de género
OBJETIVO	Desarrollar habilidades, conocimientos, actitudes y valores, mediante la integración y desarrollo de un programa de capacitación orientado al perfil y funciones del puesto de los servidores públicos de la rama administrativa con perspectiva de género, que les permita mejorar en el desempeño de sus funciones e impulsando la eficacia y eficiencia para el aprovechamiento de los recursos en el cumplimiento de la misión, políticas y programas institucionales.
ALCANCE	Integrar un programa de capacitación que abarque las diferentes áreas de conocimiento del Instituto, para el personal de la rama administrativa en Oficinas Centrales y Organos delegacionales.
VIGENCIA	01/02/2013 13/12/2013
ENTREGABLES	<p>IN40401 Curso de Inducción al Personal de Nuevo Ingreso con perspectiva de género</p> <p>IN40402 Programa de aprendizaje en línea (cursos prediseñados e-learning)</p> <p>IN40403 Programa de cursos y conferencias con temas de género no discriminación y cultura de la no violencia</p> <p>IN40404 Desarrollo de cursos específicos IFE e-learning.</p>

IN40405 Cursos Presenciales: eventos de capacitación específicas de diversas disciplinas administrativas

PLANEACIÓN OPERATIVA				
TEMA	Gestión y seguimiento de tramites administrativos			
OBJETIVO OPERATIVO ANUAL	116.01.001 Asegurar la gestión de los requerimientos de las unidades responsables que atiende la Coordinación Administrativa Central en materia de recursos materiales y servicios.			
DESCRIPCIÓN	Gestionar, asesorar y dar seguimiento a los requerimientos de recursos materiales y servicios solicitados por las unidades responsables.			
SUBPROGRAMAS QUE PARTICIPAN	068			
INDICADORES	Q1	Q2	Q3	Q4
Solicitudes tramitadas		33%	66%	95%
OBJETIVO OPERATIVO ANUAL	116.01.002 Asegurar la gestión y trámite de las solicitudes hechas por las Unidades Responsables asignadas a la UEACG			
DESCRIPCIÓN	Gestionar y tramitar los recursos humanos, financieros, materiales y de servicio, para un adecuado funcionamiento en las actividades de las UR's 101, 102, 117-005, 106.			
SUBPROGRAMAS QUE PARTICIPAN	069, 039, 041, 040			
INDICADORES	Q1	Q2	Q3	Q4
Solicitudes tramitadas		100%	100%	100%
TEMA	Fideicomisos			
OBJETIVO OPERATIVO ANUAL	116.02.001 Realizar las Sesiones Ordinarias de los Fideicomisos conforme a sus Reglas de Operación.			
DESCRIPCIÓN	Realización de Sesiones Ordinarias de los Fideicomisos en tiempo y forma, conforme a los calendarios establecidos en los Comités, así como documentar e integrar la información correspondiente.			
SUBPROGRAMAS QUE PARTICIPAN	039, 040, 041, 051			
INDICADORES	Q1	Q2	Q3	Q4
Sesiones realizadas conforme al calendario	80%	80%	80%	80%
TEMA	Desarrollo de personal			
OBJETIVO OPERATIVO ANUAL	116.03.001 Incorporar mejoras en los procesos soportados por las aplicaciones de carácter Administrativo			
DESCRIPCIÓN	Desarrollar los contenidos o mejoras de las aplicaciones de carácter administrativo.			
SUBPROGRAMAS QUE PARTICIPAN	039, 042, 040, 041			
INDICADORES	Q1	Q2	Q3	Q4
Porcentaje de mejoras Atendidas	20%	35%		85%
Satisfacción de Atención	20%	35%		85%

OBJETIVO OPERATIVO ANUAL	116.03.002 Disminuir el tiempo de respuesta y solución de incidentes reportados sobre los Sistemas Administrativos.			
DESCRIPCIÓN	Desarrollar los criterios de atención a incidentes y materiales de apoyo.			
SUBPROGRAMAS QUE PARTICIPAN	039, 042, 040, 041			
INDICADORES	Q1	Q2	Q3	Q4
Promedio de Tiempo de Atención	20%	50%	80%	90%
Satisfacción de Atención	20%	50%	80%	90%

OBJETIVO OPERATIVO ANUAL	116.03.003 Capacitar al personal de la Rama Administrativa que a través del Sistema de Evaluación de Desempeño recibió recomendaciones de capacitación			
DESCRIPCIÓN	Como primera etapa se Integrará la base de datos del personal que recibió recomendaciones de capacitación identificando los temas solicitados y en la segunda etapa se cruzará contra el programa de cursos desarrollados por áreas del Instituto, para programar su capacitación, tratando de atender al mayor número posible de servidores públicos.			
SUBPROGRAMAS QUE PARTICIPAN	039			
INDICADORES	Q1	Q2	Q3	Q4
Personal capacitado por recomendación del SED de la rama administrativa		25%	30%	45%

TEMA	Administración de la Estructura Ocupacional y Organizacional			
OBJETIVO OPERATIVO ANUAL	116.04.001 Mantener actualizadas las Estructuras Ocupacionales y su Organización			
DESCRIPCIÓN	Mantener actualizado el ejercicio de la estructura ocupacional autorizada, analizar la procedencia presupuestal, estructural y de puestos de las modificaciones a las estructuras ocupacional y organizacional que soliciten las Unidades Responsables.			
SUBPROGRAMAS QUE PARTICIPAN	039			
INDICADORES	Q1	Q2	Q3	Q4
Plazas ejercidas del base de operación		30%	60%	90%

TEMA	Prestaciones e incentivos			
OBJETIVO OPERATIVO ANUAL	116.05.001 Atender las solicitudes de prestaciones e incentivos			
DESCRIPCIÓN	Informar sobre el ejercicio del presupuesto autorizado para el pago de las prestaciones e incentivos autorizados por los siguientes conceptos Actividades recreativas, Anteojos, Aparatos auditivos, Becas, Día de las madres, Día de reyes, Día del niño, Estímulo por productividad en órganos desconcentrados, Guarderías, Incentivos por aportaciones destacadas, capacitación, titulación, Medallas, Recompensas técnico operativo Premios estímulos y recompensas para el Servicio Profesional, Premios institucional y Nacional de antigüedad.			
SUBPROGRAMAS QUE PARTICIPAN	039			
INDICADORES	Q1	Q2	Q3	Q4

Ejercicio del presupuesto de prestaciones e incentivos 22% 30% 47% 90%

TEMA	Nómina			
OBJETIVO OPERATIVO ANUAL	116.06.001 Reducir la emisión de nómina extraordinarias			
DESCRIPCIÓN	Actualmente se emiten 629 nóminas extraordinarias			
SUBPROGRAMAS QUE PARTICIPAN	039			
INDICADORES	Q1	Q2	Q3	Q4
Reducción de nóminas extraordinarias		10%		20%

TEMA	Administración de Recursos Financieros			
OBJETIVO OPERATIVO ANUAL	116.07.001 Asegurar el registro, control, evaluación y emisión de información financiera, contable y presupuestal			
DESCRIPCIÓN	Fortalecer la normatividad para el adecuado registro contable presupuestal, emitir Estados Financieros y el Estado del Ejercicio Presupuestal; formular e integrar el Anteproyecto de Presupuesto de Egresos.			
SUBPROGRAMAS QUE PARTICIPAN	041			
INDICADORES	Q1	Q2	Q3	Q4
Disposiciones del CONAC atendidas	25%		50%	80%
Atención de adecuaciones presupuestales	25%		50%	80%

TEMA	Planeación y Programación de Adquisiciones			
OBJETIVO OPERATIVO ANUAL	116.08.001 Administrar y coordinar la ejecución del Programa Anual de Adquisiciones, Arrendamientos y Servicios del Instituto (PAAASIFE)			
DESCRIPCIÓN	Integrar, difundir, ejecutar y actualizar el Programa Anual de Adquisiciones Arrendamientos y Servicios del Instituto Federal Electoral			
SUBPROGRAMAS QUE PARTICIPAN	040			
INDICADORES	Q1	Q2	Q3	Q4
Avance de los procedimientos programados	30%	50%	80%	100%

120. UNIDAD DE FISCALIZACIÓN DE LOS RECURSOS DE LOS PARTIDOS POLÍTICOS

PROGRAMA GENERAL

R009. Otorgamiento de prerrogativas a partidos políticos, fiscalización de sus recursos y administración de los tiempos del estado en radio y televisión

SUBPROGRAMAS

CENTRALES

001. Dirección y Apoyo Administrativo

029. Dirección de Auditoría de Partidos Políticos, Agrupaciones Políticas y Otros

054. Dirección de Resoluciones y Normatividad

PLANEACIÓN TÁCTICA (INICIATIVAS)		
PROYECTO ESTRATÉGICO	Innovación y cambio institucional	
PROYECTO ESPECÍFICO	IN10100	Fiscalización Efectiva en un Buen Ambiente Laboral, FEBAL
OBJETIVO	Propiciar en la UFRPP la institucionalización gradual, sostenida de políticas de mejoramiento laboral y potenciación del capital humano bajo los parámetros definidos en el proyecto para el clima laboral sano y el trabajo digno	
ALCANCE	Desde el segundo semestre de 2012, se instrumenta la fase diagnóstica del proyecto para la FISCALIZACION EFECTIVA EN UN BUEN AMBIENTE LABORAL, FEBAL. Para 2013, se plantea la implementación de acciones resultado de los diagnósticos levantados, las cuales se deberán acompañar de nuevos ejercicios diagnósticos durante 2013, que permitan observar los avances y verificar el impacto y cumplimiento de las expectativas del proyecto. La implementación del clima laboral en 2013, necesita que se soporten institucionalmente las acciones derivadas de las encuestas de clima laboral y de las acciones participativas efectuadas en 2012, y comprometidas para su cumplimiento por los directivos, por lo que se hace necesario contar con las previsiones presupuestales y recursos necesarios para cubrir las expectativas y compromisos generados en el personal de la Unidad de Fiscalización, es así que se requiere: <ul style="list-style-type: none"> • Continuar con los ejercicios de levantamiento semestral (dos encuestas) programadas para medir el clima laboral. • Implementar semestralmente eventos de integración técnico vivenciales que brinden continuidad al trabajo realizado previamente e instalen nuevas competencias en el personal referidas a clima laboral. • Continuar con los ejercicios participativos que permitan la definición de nuevas acciones hacia 2014. • Contar con una reserva de recursos para la implementación de las acciones afirmativas y estratégicas que supervisará y dará seguimiento el comité para el clima laboral sano y el trabajo digno resultado del trabajo colaborativo del personal. 	
VIGENCIA	21/01/2013 30/11/2013	
ENTREGABLES	IN10101 Diagnóstico de clima laboral 2013-1	
	IN10102 Formación por competencias FEBAL, Fiscalización en un buen ambiente laboral	
	IN10103 Informe del Comité Febal	
	IN10104 Documento de aterrizaje de acciones estratégicas y afirmativas para la Unidad de Fiscalización	
	IN10105 Diagnóstico de clima laboral 2013-2	
	IN10106 Fondo estratégico para la atención de acciones de clima laboral	
PROYECTO ESPECÍFICO	IN40200	Proyecto de Mejoramiento de Capacidades Institucionales en Materia de Género dentro de la UFRPP
OBJETIVO	Generar productos estratégicos de alto impacto secuenciales que permitan a la UFRPP incorporar la transversalización de la Perspectiva de Género en sus procesos.	
ALCANCE	A lo largo de distintas reformas electorales, se han agregado una serie de atribuciones al IFE y por consiguiente	

obligaciones a la UFRPP en materia de supervisión del gasto de los partidos políticos. A partir de 2008 se ha verificado el gasto destinado para la capacitación, promoción y desarrollo del liderazgo político. Derivado de lo anterior, la UFRPP ha estado en un constante proceso de transformación e innovación para adecuarse a los requerimientos que las nuevas obligaciones le han impuesto. Una de las mayores exigencias derivadas de las reformas, ha sido supervisar los presupuestos etiquetados del 2% para el liderazgo político de las mujeres. Los procesos de fiscalización definidos por la ley, así como los términos impuestos por las distintas reglamentaciones que norman el trabajo de la unidad, implican la generación de productos de alta especialización técnica que implican el conocimiento profundo de los elementos relacionados con la metodología llamada perspectiva de género para generar resultados sensibles al género. Lo anterior significa, generar y alcanzar un estándar de prácticas institucionales y de cultura interiorizada en las y los servidores públicos con su actuar, ética y sensibilidad al género, visibilizan la condición, humanidad y circunstancias de las mujeres y hombres en los procesos técnicos, contables y financieros. La unidad de fiscalización elaborará un documento diagnóstico con la evaluación de las capacidades instaladas humanas, materiales y de infraestructura para la implementación de acciones afirmativas y sensibles al género dentro de su proceso operativo. Documento de ruta crítica y definición de acciones específicas para la implementación de los resultados con PEG del diagnóstico en la UFRPP. Se elaborará un Acuerdo de creación y normativas de operación para de la unidad interna de transversalización de género al interior de la UFRPP. Desarrollo del sistema de indicadores de género de la UFRPP. Desarrollo de metodología para la evaluación de los PAT del gasto programado de los partidos políticos. Revisión del procedimiento del 2% y lineamientos. Revisión de los procesos sustantivos de la UFRPP mediante la metodología de Género. Definición del proyecto ejecutivo del sistema de flujo de trabajo con visibilización de género para la UFRPP.

VIGENCIA	07/01/2013 28/11/2013
ENTREGABLES	IN40201 Diagnóstico de capacidad institucional
	IN40202 Ruta crítica y definición de acciones específicas para fiscalizar con PEG
	IN40203 Creación y normativas de la operación de la unidad interna de transversalización de género UFRPP
	IN40204 Documento con estrategias para incrementar las competencias en PEG del personal de la UFRPP
	IN40205 Metodología de semáforos mediante indicadores transversales de género de la UFRPP
	IN40206 Metodología para la evaluación del Programa Anual de Trabajo, PAT.
	IN40207 Análisis FODA del gasto programado
	IN40208 Informe del avance de la capacitación, promoción

	y desarrollo del liderazgo político de las mujeres
IN40209	Mapeo procesos sustantivos mediante la metodología de la PEG
IN40210	Diseño de un proyecto de flujo de trabajo con visibilización a la PEG

PLANEACIÓN OPERATIVA				
TEMA	Resolución de informes de ingresos y gastos de partidos políticos			
OBJETIVO OPERATIVO ANUAL	120.01.001 Fortalecer la fundamentación y motivación de los proyectos de resolución			
DESCRIPCIÓN	Incrementar el porcentaje de resoluciones confirmadas respecto de cada partido político			
SUBPROGRAMAS QUE PARTICIPAN	001, 054			
INDICADORES	Q1	Q2	Q3	Q4
Resoluciones confirmadas		15%		50%

TEMA	Resolución de procedimientos administrativos oficiosos y quejas			
OBJETIVO OPERATIVO ANUAL	120.02.001 Fortalecer la fundamentación y motivación de los proyectos de resolución			
DESCRIPCIÓN	Incrementar el porcentaje de resoluciones confirmadas			
SUBPROGRAMAS QUE PARTICIPAN	001, 029, 054			
INDICADORES	Q1	Q2	Q3	Q4
Resoluciones confirmadas	24%	48%	71%	95%

TEMA	Proceso de informe anual de auditoría			
OBJETIVO OPERATIVO ANUAL	120.03.001 Optimizar la aplicación de las etapas del proceso de fiscalización en las revisiones de los informes anuales			
DESCRIPCIÓN	Cumplir las normas, procedimientos y lineamientos de auditoría en las revisiones realizadas a los sujetos obligados.			
SUBPROGRAMAS QUE PARTICIPAN	029			
INDICADORES	Q1	Q2	Q3	Q4
Eficacia en el cumplimiento de las etapas del proceso de fiscalización	80%	85%	85%	90%

TEMA	Proceso de informe anual APN'S			
OBJETIVO OPERATIVO ANUAL	120.04.001 Optimizar la aplicación de las etapas del proceso de fiscalización en las revisiones de los informes de las apn's			
DESCRIPCIÓN	Cumplir las normas, procedimientos y lineamientos de auditoría en las revisiones realizadas a los sujetos obligados.			

SUBPROGRAMAS QUE PARTICIPAN 029

INDICADORES	Q1	Q2	Q3	Q4
Eficacia en el cumplimiento de las etapas del proceso de fiscalización	80%	85%	85%	90%

TEMA	Proceso de auditoría informe trimestral			
OBJETIVO OPERATIVO ANUAL	120.05.001 Optimizar la aplicación de las etapas del proceso de fiscalización en las revisiones de los informes trimestrales.			
DESCRIPCIÓN	Cumplir las normas, procedimientos y lineamientos de auditoría en las revisiones realizadas a los sujetos obligados.			
SUBPROGRAMAS QUE PARTICIPAN	029			
INDICADORES	Q1	Q2	Q3	Q4
Eficacia en el cumplimiento de las etapas del proceso de fiscalización	80%	85%	85%	90%

TEMA	Proceso de auditoría de organizaciones de ciudadanos			
OBJETIVO OPERATIVO ANUAL	120.06.001 Optimizar la aplicación de las etapas del proceso de fiscalización en las revisiones de los informes de las organizaciones de ciudadanos			
DESCRIPCIÓN	Cumplir las normas, procedimientos y lineamientos de auditoría en las revisiones realizadas a los sujetos obligados.			
SUBPROGRAMAS QUE PARTICIPAN	029			
INDICADORES	Q1	Q2	Q3	Q4
Eficacia en el cumplimiento de las etapas del proceso de fiscalización	80%	85%	85%	90%

104. COORDINACIÓN NACIONAL DE COMUNICACIÓN SOCIAL

PROGRAMA GENERAL

R010. Vinculación con la sociedad

SUBPROGRAMAS

CENTRALES

001. Dirección y Apoyo Administrativo

007. Dirección de Información

008. Dirección de Análisis y Evaluación

PLANEACIÓN TÁCTICA (INICIATIVAS)

PROYECTO ESTRATÉGICO Innovación y cambio institucional

PROYECTO ESPECÍFICO IN30100 Evaluación de imagen institucional

OBJETIVO	Evaluar, a través de estudios de opinión y monitoreo de redes sociales, la percepción del público sobre las acciones, estructura, fines y principios rectores e imagen del IFE entre la ciudadanía para contribuir a la adecuada toma de decisiones de los Consejeros y funcionarios del Instituto y contribuir a la definición de la estrategia de comunicación.
ALCANCE	Realización de dos levantamientos de cuestionarios en vivienda y el monitoreo diario de redes sociales e internet para la generación de diversos reportes que contengan la evaluación de la imagen del Instituto y la percepción ciudadana sobre las acciones, estructura, fines y principios rectores del IFE.
VIGENCIA	01/01/2013 31/12/2013
ENTREGABLES	IN30101 Reporte de resultados Estudio 1
	IN30102 Reporte de resultados Estudio 2
	IN30103 Monitoreo de redes sociales
PROYECTO ESPECÍFICO	IN50100 Comunicación en medios alternativos
OBJETIVO	Contar con los mecanismos e infraestructura tecnológica necesaria para la generación de contenido audiovisual y radiofónico para la promoción de actividades del Instituto Federal Electoral en medios electrónicos para establecer mayores y mejores vínculos con la ciudadanía.
ALCANCE	Instalación de infraestructura para la transmisión de material audiovisual de las actividades y mensajes de los integrantes del Consejo General del IFE, así como de funcionarios y organismos diversos de ENERO a DICIEMBRE de 2013
VIGENCIA	01/02/2013 01/11/2013
ENTREGABLES	IN50101 IFE Radio
	IN50102 IFE TV

PLANEACIÓN OPERATIVA

TEMA	Análisis de la información en medios de comunicación
OBJETIVO OPERATIVO ANUAL	104.01.001 Generar el análisis de la información en medios de comunicación relacionada con el Instituto.
DESCRIPCIÓN	Desarrollar análisis cualitativos y cuantitativos, a partir de la información recabada en los diferentes medios de comunicación, con el fin de construir panoramas informativos y de opinión respecto de las actividades y funciones del Instituto, que coadyuven al fortalecimiento de su estrategia de comunicación social. Analizar las diferentes encuestas que se generen sobre la opinión e imagen del Instituto y que sean publicadas por los medios de comunicación para conocer el estado que guarda la opinión pública con relación a las actividades y funciones del IFE.
SUBPROGRAMAS QUE PARTICIPAN	008

INDICADORES	Q1	Q2	Q3	Q4
Balance mensual de medios	100%	100%	100%	100%
Reporte mensual de encuestas	100%	100%	100%	100%

TEMA	Difusión en medios impresos e internet
OBJETIVO OPERATIVO ANUAL	104.02.001 Planear y supervisar la difusión de las actividades del Instituto durante el 2013, con el fin de fortalecer la Campaña Institucional.
DESCRIPCIÓN	Realizar la difusión de actividades y la Campaña Institucional en medios impresos e internet, así como verificar que los contenidos de las diversas actividades que las distintas áreas del Instituto pongan a disposición de la Coordinación para su revisión y autorización mediante Dictamen de Procedencia Técnica, sean acordes a los contenidos de dicha campaña.
SUBPROGRAMAS QUE PARTICIPAN	008

INDICADORES	Q1	Q2	Q3	Q4
Dictámenes de procedencia técnica atendidos	100%	100%	100%	100%
Pautas gestionadas para su publicación en medios impresos y en internet	100%	100%	100%	100%

TEMA	Comunicación Social
OBJETIVO OPERATIVO ANUAL	104.03.001 Desarrollar la estrategia de comunicación del Instituto.
DESCRIPCIÓN	Diseñar e instrumentar la propuesta de estrategia de comunicación social a fin de difundir las actividades y funciones del Instituto.
SUBPROGRAMAS QUE PARTICIPAN	008

INDICADORES	Q1	Q2	Q3	Q4
Reporte mensual respecto a la elaboración de líneas de comunicación	100%	100%	100%	100%

TEMA	Síntesis y monitoreo de medios
OBJETIVO OPERATIVO ANUAL	104.04.001 Garantizar que el Instituto cuente con la información difundida a través de los medios de comunicación para la adecuada toma de decisiones.
DESCRIPCIÓN	Sistematizar la información difundida en medios impresos y electrónicos nacionales, regionales, locales y extranjeros, relacionada con las actividades del Instituto y los temas político-electorales, a fin de proveerla a los miembros del Consejo General, funcionarios y personal del Instituto, a través de la página de Intranet, para la adecuada toma de decisiones.
SUBPROGRAMAS QUE PARTICIPAN	008

INDICADORES	Q1	Q2	Q3	Q4
Tarjeta de síntesis de prensa	100%	100%	100%	100%

Tarjeta de monitoreo de medios electrónicos 100% 100% 100% 100%

TEMA		Información Nacional			
OBJETIVO OPERATIVO ANUAL	104.05.001 Eficientar la atención de requerimientos internos de cobertura informativa de actividades institucionales				
DESCRIPCIÓN	Establecer una mejor coordinación interna con las áreas usuarias de la Dirección de Información, con la finalidad de ampliar la cobertura informativa de las actividades institucionales.				
SUBPROGRAMAS QUE PARTICIPAN	007				
INDICADORES	Q1	Q2	Q3	Q4	
Servicios con base en el catálogo	30%	30%	30%	30%	
OBJETIVO OPERATIVO ANUAL	104.05.002 Eficientar la comunicación social con los medios de comunicación nacionales e internacionales.				
DESCRIPCIÓN	Establecer un sistema de envío de materiales informativos, fotográficos y audiovisuales para los medios de comunicación.				
SUBPROGRAMAS QUE PARTICIPAN	007				
INDICADORES	Q1	Q2	Q3	Q4	
Sistema de solicitud y envío	30%	30%	30%	30%	
OBJETIVO OPERATIVO ANUAL	104.05.003 Eficientar la política de comunicación social con los Coordinador Estatales de Comunicación Social.				
DESCRIPCIÓN	Establecer una mejor coordinación con los CECS para aplicar la estrategia de comunicación social en todo el país.				
SUBPROGRAMAS QUE PARTICIPAN	007				
INDICADORES	Q1	Q2	Q3	Q4	
Envío de información a los Coordinador Estatales de Comunicación Social	30%	30%	30%	30%	
OBJETIVO OPERATIVO ANUAL	104.05.004 Eficientar la solicitud y atención de entrevistas de funcionarios del IFE con medios de comunicación nacionales e internacionales.				
DESCRIPCIÓN	Establecer un sistema de solicitud y atención de entrevistas que soliciten los medios de comunicación nacionales e internacionales.				
SUBPROGRAMAS QUE PARTICIPAN	007				
INDICADORES	Q1	Q2	Q3	Q4	
Ejecución del sistema de recepción de solicitudes de entrevistas	30%	30%	30%	30%	

105. COORDINACIÓN DE ASUNTOS INTERNACIONALES

PROGRAMA GENERAL

R010. Vinculación con la sociedad

SUBPROGRAMAS

CENTRALES

001. Dirección y Apoyo Administrativo

010. Dirección de Vinculación y Cooperación Internacional

009. Dirección de Estudios Electorales y Proyectos Internacionales

PLANEACIÓN TÁCTICA (INICIATIVAS)

PROYECTO ESTRATÉGICO	Desarrollo de los valores democráticos, promoción de la participación ciudadana y la educación cívica	
PROYECTO ESPECÍFICO	VD20100	Cooperación y asistencia técnica en el ámbito internacional
OBJETIVO	Ampliar el acceso a productos y servicios especializados que contribuyan al conocimiento y difusión de prácticas y valores democráticos	
ALCANCE	Brindar oportuna respuesta al conjunto de iniciativas de cooperación, difusión y capacitación que se reciban en 2013, con particular interés en aquellas que se deriven de los convenios de colaboración que el IFE mantiene vigentes con distintos representantes de la comunidad internacional y con organismos electorales de otros países	
VIGENCIA	01/01/2013 31/12/2013	
ENTREGABLES	VD20101	IV Foro de la Democracia Latinoamericana
	VD20102	VI Jornada Interamericana Electoral
	VD20103	Red de Conocimientos Electorales, ACE
	VD20104	Iniciativas de colaboración y participación institucional
PROYECTO ESPECÍFICO	VD30100	Vinculación con Mexicanos Residentes en el Extranjero y Comité Técnico de Especialistas del VMRE
OBJETIVO	Atención y seguimiento a las acciones institucionales en materia del Voto de los Mexicanos Residentes en el Extranjero.	
ALCANCE	El alcance representa el trabajo que debe realizarse en el 2013 para llegar al objetivo que persigue el proyecto	
VIGENCIA	01/01/2013 31/12/2013	
ENTREGABLES	VD30101	Informe sobre la gestión y resultados del Comité Técnico de Especialistas
	VD30102	Foro internacional de intercambio sobre el tema del voto en el extranjero
	VD30103	Base de datos de mexicanos residentes en el extranjero
PROYECTO ESTRATÉGICO	Innovación y cambio institucional	
PROYECTO ESPECÍFICO	IN20100	Modernización de la Infraestructura de la Unidad Técnica de Asuntos Internacionales
OBJETIVO	Ampliar y mejorar las instalaciones y equipo de la Unidad Técnica de Asuntos Internacionales a efecto de optimizar las condiciones de trabajo derivado de la incorporación	

	del Centro Internacional de Capacitación e Investigación Electoral y de la reincorporación de la Subdirección de Vinculación Electoral de Mexicanos Residentes en el Extranjero
ALCANCE	Remodelar las oficinas de la CAI a efecto de ofrecer las condiciones adecuadas de trabajo en términos del espacio, mobiliario y equipo de cómputo mínimo requerido asignado a la CAI, tanto al personal existente como al actualmente comisionado en la Coordinación del Voto de los Mexicanos en el Extranjero, que por disposición oficial será reasignado a esta Unidad Técnica.
VIGENCIA	01/01/2013 31/12/2013
ENTREGABLES	IN20101 Modernización
	IN20102 Remodelación
	IN20103 Ampliación de oficinas

PLANEACIÓN OPERATIVA					
TEMA	Centro Internacional de Capacitación e Investigación Electoral (CICIE)				
OBJETIVO OPERATIVO ANUAL	105.01.001 Desarrollar talleres internacionales de administración electoral ampliando el espectro y diversidad de actores y países participantes.				
DESCRIPCIÓN	Promover y realizar talleres internacionales de administración electoral ampliando el espectro de países y actores participantes.				
SUBPROGRAMAS QUE PARTICIPAN	001, 009, 010				
INDICADORES		Q1	Q2	Q3	Q4
Realización Talleres Electorales	Internacionales sobre Administración		3	5	8
OBJETIVO OPERATIVO ANUAL	105.01.002 Difundir las distintas modalidades de capacitación y resultados alcanzados.				
DESCRIPCIÓN	Desarrollo de una estrategia de difusión destinada a diversificar los países y actores potenciales a participar en los programas de capacitación.				
SUBPROGRAMAS QUE PARTICIPAN	001, 009, 010				
INDICADORES		Q1	Q2	Q3	Q4
Difusión			3	5	10
Tema	Estudios y Proyectos Internacionales				
OBJETIVO OPERATIVO ANUAL	105.02.001 Identificar y sistematizar información electoral en una base de datos que sirva como base para la elaboración y/o actualización de estudios electorales comparados				
DESCRIPCIÓN	La CAI tiene bajo su responsabilidad elaborar y/o actualizar estudios en perspectiva internacional comparada que son resultado de convenios internacionales vigentes, o bien que se llevan a cabo como insumo para la toma de decisiones institucionales y para la participación de funcionarios del IFE en misiones internacionales.				

PLANEACIÓN OPERATIVA				
SUBPROGRAMAS QUE PARTICIPAN	009			
INDICADORES	Q1	Q2	Q3	Q4
Investigación comparada	2	4	6	8
TEMA	Vinculación y cooperación internacional			
OBJETIVO OPERATIVO ANUAL	105.03.001 Fortalecer el carácter estratégico del Instituto dentro de las redes de cooperación de las cuales forma parte			
DESCRIPCIÓN	El IFE debe darle continuidad a los vínculos de cooperación permanente con organismos internacionales promotores de la democracia, con asociaciones de organismos electorales y con autoridades electorales de otros países, a efecto de contar con las herramientas necesarias para dar a conocer sus programas sustantivos y participar en distintas iniciativas de cooperación.			
SUBPROGRAMAS QUE PARTICIPAN	010, 001			
INDICADORES	Q1	Q2	Q3	Q4
Cooperación internacional	2	7	11	14
OBJETIVO OPERATIVO ANUAL	105.03.002 Atender iniciativas de asistencia técnica y observación electoral, procurando un enfoque integral de acompañamiento a las distintas etapas del proceso electoral.			
DESCRIPCIÓN	El IFE cuenta con reconocimiento internacional de sus programas y del propio sistema electoral, lo que supone la participación de sus funcionarios en iniciativas de asistencia técnica y observación electoral promovidas por organismos internacionales o bien, a petición expresa de algún organismo electoral			
SUBPROGRAMAS QUE PARTICIPAN	001, 010, 009			
INDICADORES	Q1	Q2	Q3	Q4
Asistencia y observación electoral	1	3		7
TEMA	Vinculación Electoral de Mexicanos Residentes en el Extranjero			
OBJETIVO OPERATIVO ANUAL	105.04.001 Vinculación con la comunidad nacional e internacional relacionada con el tema del voto de los mexicanos en el extranjero			
DESCRIPCIÓN	La Oficina de Vinculación Electoral de los Mexicanos en el Extranjero, efectuará al interior del país y en el extranjero, una serie de visitas, reuniones, seminarios, encuentros y/o eventos relacionados con el voto de los mexicanos residentes en el extranjero, tendientes a establecer canales permanentes de comunicación e intercambio sobre las actividades que lleva a cabo el IFE, fortalecer los vínculos con los mexicanos residentes en el extranjero, así como sostener reuniones con actores nacionales e internacionales que coadyuven en los estudios en la materia.			
SUBPROGRAMAS QUE PARTICIPAN	001			
INDICADORES	Q1	Q2	Q3	Q4

Vinculación

2

5

106. DIRECCIÓN DEL SECRETARIADO**PROGRAMA GENERAL**

R008. Dirección, soporte jurídico electoral y apoyo logístico

SUBPROGRAMAS**CENTRALES**

001. Dirección y Apoyo Administrativo

012. Dirección de Coordinación y Análisis

011. Dirección de Apoyo a Organos Centrales

PLANEACIÓN TÁCTICA (INICIATIVAS)

PROYECTO ESTRATÉGICO Desarrollo de los valores democráticos, promoción de la participación ciudadana y la educación cívica

PROYECTO ESPECÍFICO

VD20600 Ordenamientos Electorales

OBJETIVO Dotar a las oficinas centrales y órganos desconcentrados del Instituto de los elementos jurídicos necesarios para el buen desarrollo de sus funciones.

ALCANCE Reglamentos aprobados por el consejo General mediante diversos acuerdos, con excepción del Código Federal de Instituciones y Procedimientos Electorales y la constitución Política de los Estados Unidos Mexicanos, ordenamientos que son aprobados por el Congreso de la Unión.

VIGENCIA 01/01/2013 31/07/2013

ENTREGABLES VD20601 Normatividad por editar

PROYECTO ESPECÍFICO

VD20700 Elaboración de la Memoria del Proceso Electoral Federal 2011-2012

OBJETIVO La Memoria es el documento más completo que busca testimoniar los hechos y eventos que ocurrieron en el desarrollo del Proceso Electoral Federal 2011- 2012, así como un documento que sirva como una fuente permanente de consulta para que los investigadores, académicos, estudiantes, funcionarios, trabajadores del Instituto, militantes de los partidos políticos y para la ciudadanía en general, tengan a la mano todas las acciones realizadas por el IFE durante dicho proceso.

ALCANCE Deberá hacerse una revisión cuidadosa de cada una de las aportaciones de las áreas, tanto en la información de fondo como en la corrección de estilo, tendiendo comunicación permanente con los enlaces designados para subsanar cualquier inconsistencia y de esa forma presentar un documento que constate de manera certera la información más importante del Proceso Electoral Federal 2011-2012.

VIGENCIA 01/01/2013 30/07/2013

ENTREGABLES VD20701 Memoria del Proceso Electoral Federal 2011-2012 Tomos I y II, así como versión en CD.

VD20702 Libro Blanco del PEF 2011-2012

PLANEACIÓN OPERATIVA					
TEMA	Publicación de las actas aprobadas por el Consejo General y la Junta General Ejecutiva				
OBJETIVO OPERATIVO ANUAL	106.01.001 Mantener el funcionamiento en la elaboración y publicación de las actas aprobadas por el Consejo General y la Junta General Ejecutiva.				
DESCRIPCIÓN	Elaborar y publicar en los portales electrónicos del Instituto las actas aprobadas por el Consejo General y la Junta General Ejecutiva.				
SUBPROGRAMAS QUE PARTICIPAN	011, 012				
INDICADORES	Q1	Q2	Q3	Q4	
Elaboración y publicación de Actas	25%	50%	75%	100%	
TEMA	Actualización del Archivo del Consejo General y la Junta General Ejecutiva				
OBJETIVO OPERATIVO ANUAL	106.02.001 Mantener actualizado el Archivo del Consejo General y la Junta General Ejecutiva.				
DESCRIPCIÓN	Actualizar permanentemente el Archivo del Consejo General y la Junta General Ejecutiva con forme a la documentación generada por las sesiones de ambos cuerpos colegiados.				
SUBPROGRAMAS QUE PARTICIPAN	011				
INDICADORES	Q1	Q2	Q3	Q4	
Actualización del Archivo	25%	50%	75%	100%	
TEMA	Seguimiento del cumplimiento de acuerdos y resoluciones aprobados en las sesiones del Consejo General y de la Junta General Ejecutiva				
OBJETIVO OPERATIVO ANUAL	106.03.001 Mantener el funcionamiento en el seguimiento del cumplimiento de acuerdos y resoluciones del Consejo General y Junta General Ejecutiva.				
DESCRIPCIÓN	Elaborar los informes respecto del cumplimiento de los acuerdos y resoluciones que se someten a consideración del Consejo General y la Junta General Ejecutiva con los insumos que nos proporcionen las áreas responsables del Instituto.				
SUBPROGRAMAS QUE PARTICIPAN	012				
INDICADORES	Q1	Q2	Q3	Q4	
Seguimiento del Cumplimiento	29%	57%	79%	100%	
TEMA	Publicación de la Gaceta Electoral				
OBJETIVO OPERATIVO ANUAL	106.04.001 Mantener la publicación de la Gaceta Electoral en la página de internet del Instituto				
DESCRIPCIÓN	Desarrollar las actividades necesarias para publicar en la Gaceta Electoral aquellos acuerdos, y en su caso, las resoluciones que fueron aprobados por el Consejo General; así como en su caso, la Junta General Ejecutiva o la Comisión Nacional de Vigilancia.				
SUBPROGRAMAS QUE PARTICIPAN	012				
INDICADORES	Q1	Q2	Q3	Q4	
Publicación de la Gaceta Electoral	25%	50%	75%	100%	

TEMA	Publicación de la Gaceta Electoral			
OBJETIVO OPERATIVO ANUAL	106.04.002 Realizar la compilación y la publicación de los números de la Gaceta Electoral del Instituto			
DESCRIPCIÓN	Desarrollar las actividades necesarias para publicar en la Gaceta Electoral la información derivada de las sesiones y determinaciones de los órganos de dirección de vigilancia del Instituto que así se mandate.			
SUBPROGRAMAS QUE PARTICIPAN	012			
INDICADORES	Q1	Q2	Q3	Q4
Números de la Gaceta Electoral Publicados	25%	50%	75%	100%

TEMA	Seguimiento de las actividades relevantes de las Juntas Locales y Distritales Ejecutivas			
OBJETIVO OPERATIVO ANUAL	106.05.001 Mantener el funcionamiento en el seguimiento de las actividades relevantes de las Juntas Locales y Distritales Ejecutivas.			
DESCRIPCIÓN	Elaborar los informes del seguimiento de las actividades relevantes de las Juntas Locales y Distritales Ejecutivas.			
SUBPROGRAMAS QUE PARTICIPAN	012			
INDICADORES	Q1	Q2	Q3	Q4
Seguimiento de Actividades	25%	50%	75%	100%

TEMA	Integración de los Informes Trimestrales y del Informe Anual de Actividades del Instituto			
OBJETIVO OPERATIVO ANUAL	106.06.001 Mantener el funcionamiento de la integración en tiempo y forma de los Informes Trimestrales y el Informe Anual de Actividades del Instituto.			
DESCRIPCIÓN	Integrar los Informes Trimestrales y el Informe Anual de Actividades para ser presentados por la Secretaría Ejecutiva ante Junta General Ejecutiva y posteriormente al Consejo General, preferentemente en sus sesiones ordinarias.			
SUBPROGRAMAS QUE PARTICIPAN	012			
INDICADORES	Q1	Q2	Q3	Q4
Integración de Informes	40%	60%	80%	100%

TEMA	Apoyo logístico y técnico a las sesiones del Consejo General y sus Comisiones así como a la Junta General Ejecutiva			
OBJETIVO OPERATIVO ANUAL	106.07.001 Asegurar el apoyo logístico y técnico a las sesiones del Consejo General y sus Comisiones así como a la Junta General Ejecutiva.			
DESCRIPCIÓN	Proporcionar el apoyo logístico y técnico a las sesiones del Consejo General y sus Comisiones así como a la Junta General Ejecutiva.			
SUBPROGRAMAS QUE PARTICIPAN	012			
INDICADORES	Q1	Q2	Q3	Q4
Eventos atendidos	25%	50%	75%	100%

TEMA	Comité de información del Instituto Federal Electoral			
OBJETIVO OPERATIVO ANUAL	106.08.001 Realizar las funciones del Comité de Información Instituto Federal Electoral			
DESCRIPCIÓN	Asistir a las sesiones y dado el caso resolver sobre los asuntos que son sometidos a consideración del Comité de Información.			
SUBPROGRAMAS QUE PARTICIPAN	012			
INDICADORES	Q1	Q2	Q3	Q4
Asistencia a las sesiones del Comité de Información	25%	50%	75%	100%

108. DIRECCIÓN JURÍDICA**PROGRAMA GENERAL**

R008. Dirección, soporte jurídico electoral y apoyo logístico

SUBPROGRAMAS**CENTRALES**

001. Dirección y Apoyo Administrativo

017. Dirección de Instrucción Recursal

018. Dirección de Quejas

JUNTAS LOCALES EJECUTIVAS**JUNTAS DISTRITALES EJECUTIVAS**

019. Dirección de lo Contencioso

049. Dirección de Normatividad y Contratos

073. Dirección de Asuntos Laborales

001. Dirección y Apoyo Administrativo

001. Dirección y Apoyo Administrativo

PLANEACIÓN TÁCTICA (INICIATIVAS)

PROYECTO ESTRATÉGICO	Desarrollo de los valores democráticos, promoción de la participación ciudadana y la educación cívica
-----------------------------	---

PROYECTO ESPECÍFICO	VD20800 Atención al rezago poselectoral
----------------------------	---

Objetivo	Agilizar la presentación de denuncias por cuestiones de delitos electorales federales ante la autoridad competente, con el propósito de abatir el rezago de las mismas derivado de los asuntos que se atendieron durante el proceso electoral federal 2011-2012, lo anterior con la finalidad de evitar la prescripción de las conductas delictivas
----------	---

Alcance	Se estima lograr un avance de desahogo de 40% de las denuncias pendientes de presentar, de un universo
---------	--

Vigencia	01/01/2013 31/12/2013
----------	-----------------------

Entregables	VD20801 Expedientes en rezago
-------------	-------------------------------

PROYECTO ESTRATÉGICO	Innovación y cambio institucional
-----------------------------	-----------------------------------

PROYECTO ESPECÍFICO	IN51000 Sistema integral de consulta y criterios de proced. administrativos sancionadores y electorales
----------------------------	---

OBJETIVO	Eficientar la operación del instituto mediante la mejora y actualización de los sistemas de los expedientes que tramita la Dirección Jurídica en auxilio de la Secretaría
-----------------	---

	Ejecutiva.
ALCANCE	Se realizará el levantamiento de requerimientos, análisis, diseño, codificación, pruebas y liberación del Sistema Integral de Consulta y Criterios de Procedimientos Administrativos Sancionadores y Electorales
VIGENCIA	01/02/2013 31/07/2013
ENTREGABLES	IN51001 Desarrollo de actualización

PLANEACIÓN OPERATIVA

TEMA	Medios de Impugnación			
OBJETIVO OPERATIVO ANUAL	108.01.001 Eficientar el trámite y sustanciación de los medios de impugnación promovidos en contra del Consejo General y de las instancias centrales del Instituto, así como generar el análisis de las sentencias relevantes emitidas por el Tribunal Electoral del Poder Judicial de la Federación.			
DESCRIPCIÓN	Realizar las acciones necesarias para cumplir cabalmente con la Ley adjetiva electoral respecto del trámite y sustanciación de los medios de impugnación en materia electoral, y analizar las sentencias emitidas por el Tribunal Electoral del Poder Judicial de la Federación, través del Sistema Integral de Medios de Impugnación en Materia Electoral. Atender los requerimientos formulados por autoridades federales y estatales, vinculados con la sustanciación de medios de Impugnación.			
SUBPROGRAMAS QUE PARTICIPAN	017, 017, 017, 017			
INDICADORES	Q1	Q2	Q3	Q4
Expedientes tramitados	25%	50%	75%	100%
TEMA	Quejas y denuncias			
OBJETIVO OPERATIVO ANUAL	108.02.001 Preservar el funcionamiento del Sistema Integral de Quejas y Denuncias			
DESCRIPCIÓN	Operar debidamente el sistema integral de quejas y denuncias, para que el total de quejas recibidas se refleje en el total de quejas asignadas.			
SUBPROGRAMAS QUE PARTICIPAN	001, 018			
INDICADORES	Q1	Q2	Q3	Q4
Quejas recibidas, asignadas y registradas en el SIQyD	90%	90%	90%	90%
TEMA	Requerimientos de Información Registral			
OBJETIVO OPERATIVO ANUAL	108.03.001 Mantener los niveles de atención de los requerimientos de los datos ciudadanos que están en el Padrón Electoral			
DESCRIPCIÓN	Recibir, revisar, analizar la solicitud de información, determinar la procedencia o improcedencia de la misma, emitir mediante oficio la respuesta que en derecho corresponda, y finalmente turnarla al enlace administrativo para que lleve a cabo la notificación correspondiente a la autoridad requirente.			
SUBPROGRAMAS QUE PARTICIPAN	001, 019			
INDICADORES	Q1	Q2	Q3	Q4
Solicitudes atendidas	100%	100%	100%	100%

TEMA	Validación Jurídica			
OBJETIVO OPERATIVO ANUAL	108.04.001 Eficientar la asesoría jurídica que se brinda permanente a todos los órganos del Instituto			
DESCRIPCIÓN	Analizar, revisar y en su caso validar los proyectos de acuerdos para la Junta General Ejecutiva y Proyectos de Contratos a suscribir con proveedores y servicios			
SUBPROGRAMAS QUE PARTICIPAN	049			
Indicadores	Q1	Q2	Q3	Q4
Proyectos atendidos	100%	100%	100%	100%

TEMA	Procedimientos disciplinarios			
OBJETIVO OPERATIVO ANUAL	108.05.001 Apoyar a la Secretaría Ejecutiva			
DESCRIPCIÓN	Elaboración de los proyectos de resolución a cargo de la Secretaría Ejecutiva en los procedimientos disciplinarios en que ésta funge como autoridad resolutora			
SUBPROGRAMAS QUE PARTICIPAN	001, 073			
INDICADORES	Q1	Q2	Q3	Q4
Juicios atendidos	100%	100%	100%	100%
Proyectos de resolución	100%	100%	100%	100%

109. UNIDAD DE SERVICIOS DE INFORMÁTICA

PROGRAMA GENERAL

R011. Tecnologías de información y comunicaciones

SUBPROGRAMAS

CENTRALES

001. Dirección y Apoyo Administrativo

020. Dirección de Sistemas

021. Dirección de Operaciones

PLANEACIÓN TÁCTICA (INICIATIVAS)

PROYECTO ESTRATÉGICO	Innovación y cambio institucional			
PROYECTO ESPECÍFICO	IN51100	Incremento de la capacidad de la infraestructura de virtualización		
OBJETIVO	Robustecer la tecnología actual de virtualización de servidores a través de la optimización de los recursos actualmente implementados complementándola con nuevas adquisiciones con el fin de garantizar la continuidad, disponibilidad y flexibilidad de los servicios de RedIFE.			
ALCANCE	Renovación del servicio de soporte técnico y la adquisición de nuevas licencias para la optimización de la			

PLANEACIÓN TÁCTICA (INICIATIVAS)	
	infraestructura de virtualización
VIGENCIA	01/01/2013 31/12/2013
ENTREGABLES	IN51101 Renovación, soporte téc., adq. de nuevas licencias y parametrización para infra. de virtualización
PROYECTO ESPECÍFICO	IN51200 Proyecto de modernización y optimización de la arquitectura de desarrollo de sistemas del Instituto
OBJETIVO	Optimizar la arquitectura de desarrollo de sistemas de información del Instituto, atendiendo principalmente las áreas de oportunidad de seguridad, gestión de reglas de negocio, el manejo de bases de datos en memoria distribuida de gran escala y modernizando las herramientas de desarrollo, para contar con una arquitectura robusta y moderna para afrontar los requerimientos de desarrollo de sistemas de información, tanto los de apoyo institucional como los de proceso electoral.
ALCANCE	Implementación de una nueva arquitectura para el desarrollo de sistemas de información, basada en herramientas de vanguardia y en las buenas practicas, específicamente en los temas de seguridad, gestión de las reglas del negocio, herramientas de desarrollo y manejo de datos en memoria.
VIGENCIA	01/01/2013 31/12/2013
ENTREGABLES	IN51201 Modernización y optimización de la arquitectura de desarrollo de sistemas del Instituto.
PROYECTO ESPECÍFICO	IN51300 Campus Virtual, versión 6.0
OBJETIVO	Fortalecer el Campus Virtual del Instituto, desarrollando una nueva versión en una plataforma moderna, tomando en consideración las experiencias y necesidades de los usuarios, proporcionando más y mejores herramientas que faciliten la capacitación e interacción entre el instructor y los participantes, lo que redundará en una capacitación de mayor calidad, al proporcionar una herramienta fácil de utilizar, evitando con esto el desplazamiento de personal entre diferentes oficinas, edificios o entidades, lo que generará ahorros en tiempo y dinero. Adicionalmente, al contar con una arquitectura robusta, soportará una mayor cantidad de usuarios simultáneos, lo que posibilitará abarcar un universo mayor de personal, lo que sin duda es un beneficio para el Instituto, al tener personal capacitado para realizar sus funciones.
ALCANCE	Se realizará el levantamiento de requerimientos, análisis, diseño, codificación, pruebas y liberación del Sistema de Información del Campus Virtual versión 6.0.
VIGENCIA	01/01/2013 31/12/2013
ENTREGABLES	IN51301 Desarrollo del sistema del Campus virtual, versión 6.0

PROYECTO ESPECÍFICO	IN51400	Continuidad del contrato de Servicios Administrados de Cómputo a nivel nacional
OBJETIVO		Mantener los 6018 equipos de cómputo contratados bajo el esquema de Servicios Administrados de Cómputo, para optimizar los recursos, y garantizar la disponibilidad de la operación del equipo de cómputo contratado
ALCANCE		Dar servicio y soporte a los 6018 equipo de cómputo de los funcionarios del Instituto.
VIGENCIA		01/01/2013 31/12/2013
ENTREGABLES	IN51401	Continuidad del contrato de servicios administrados de 6018 equipos de cómputo

PLANEACIÓN OPERATIVA					
TEMA	Tecnologías de la Información y Comunicaciones				
OBJETIVO OPERATIVO ANUAL	109.01.001 Impartir cursos de capacitación para el uso adecuado de los sistemas y servicios de RedIFE.				
DESCRIPCIÓN	Desarrollar programas y brindar cursos de capacitación relacionados con el funcionamiento de infraestructura informática sistemas y servicios disponibles en la RedIFE, para el personal del Instituto.				
SUBPROGRAMAS QUE PARTICIPAN	020				
INDICADORES	Q1	Q2	Q3	Q4	
Personal capacitado en el uso de sistemas y servicios de RedIFE		664			3226
OBJETIVO OPERATIVO ANUAL	109.01.002 Desarrollar e implementar nuevos sistemas y servicios de TIC				
DESCRIPCIÓN	Desarrollar nuevos y/o mejorar los sistemas y servicios informáticos disponibles en RedIFE, que contribuyan a eficientar los procesos institucionales.				
SUBPROGRAMAS QUE PARTICIPAN	020				
INDICADORES	Q1	Q2	Q3	Q4	
Índice de cumplimiento en el desarrollo de sistemas		16%			100%
OBJETIVO OPERATIVO ANUAL	109.01.003 Administrar la Red Nacional de Informática del Instituto Federal Electoral (REDIFE)				
DESCRIPCIÓN	La administración de la RedIFE, considera la planeación, implementación y control de la operación de la Infraestructura de procesamiento, almacenamiento y comunicaciones que soporta la operación de los sistemas y servicios informáticos del Instituto.				
SUBPROGRAMAS QUE PARTICIPAN	021				
INDICADORES	Q1	Q2	Q3	Q4	
Índice de disponibilidad de RedIFE	96%	96%	96%	96%	
OBJETIVO OPERATIVO ANUAL	109.01.004 Eficientar los procesos en materia de Tecnologías de la Información y Comunicaciones en el Instituto				
DESCRIPCIÓN	Dar continuidad al acuerdo de la Junta General Ejecutiva JGE105/2011 por el que se aprueba "La estrategia para el establecimiento de un Sistema de Gestión de Tecnologías de la Información y Comunicaciones (SIGETIC)" Que considera				

	la implementación y aplicación de procesos formales en materia de TIC.				
SUBPROGRAMAS QUE PARTICIPAN	001, 020, 021				
INDICADORES		Q1	Q2	Q3	Q4
Indice de implementación del SIGETIC		12%	47%	82%	100%
OBJETIVO OPERATIVO ANUAL	109.01.005 Dar atención a las solicitudes de servicio y soporte técnico a los usuarios de RedIFE				
DESCRIPCIÓN	Apoyar a los usuarios de los servicios de RedIFE, con la resolución de incidentes, requerimientos y atención de dudas relacionadas con el funcionamiento de los equipos de cómputo, sistema y servicios disponibles a través de RedIFE.				
SUBPROGRAMAS QUE PARTICIPAN	001				
INDICADORES		Q1	Q2	Q3	Q4
Indice de atención de solicitudes de servicio		87%	87%	87%	87%

110. CENTRO PARA EL DESARROLLO DEMOCRÁTICO

PROGRAMA GENERAL									
R010. Vinculación con la sociedad									
SUBPROGRAMAS									
CENTRALES									
001. Dirección y Apoyo Administrativo									
022. Dirección de Desarrollo Institucional									
PLANEACIÓN TÁCTICA (INICIATIVAS)									
PROYECTO ESTRATÉGICO	Desarrollo de los valores democráticos, promoción de la participación ciudadana y la educación cívica								
PROYECTO ESPECÍFICO	VD20400 Estrategia integral para la formación y divulgación de la cultura política y electoral								
OBJETIVO	Fortalecer la vinculación entre el Instituto y actores estratégicos (institutos políticos, académicos y organizaciones civiles), mediante la generación de espacios de interacción, colaboración y reflexión; así como de estrategias para la formación y divulgación en materia política y electoral que incrementen la confianza ciudadana y el prestigio institucional.								
ALCANCE	Se crearán espacios de diálogo e interacción con distintos actores mediante la instrumentación de acciones estratégicas que fortalecerán la confianza ciudadana e incrementarán el prestigio del IFE.								
VIGENCIA	01/01/2013 31/12/2013								
ENTREGABLES	<table border="1"> <tr> <td>VD20401</td> <td>Programa formativo "Democracia y Sistema Político y Electoral en México"</td> </tr> <tr> <td>VD20402</td> <td>Programa de Acompañamiento Ciudadano</td> </tr> <tr> <td>VD20403</td> <td>Colaboración académica con instituciones académicas y de investigación</td> </tr> <tr> <td>VD20404</td> <td>Reuniones informativas para el fortalecimiento del liderazgo político de las mujeres</td> </tr> </table>	VD20401	Programa formativo "Democracia y Sistema Político y Electoral en México"	VD20402	Programa de Acompañamiento Ciudadano	VD20403	Colaboración académica con instituciones académicas y de investigación	VD20404	Reuniones informativas para el fortalecimiento del liderazgo político de las mujeres
VD20401	Programa formativo "Democracia y Sistema Político y Electoral en México"								
VD20402	Programa de Acompañamiento Ciudadano								
VD20403	Colaboración académica con instituciones académicas y de investigación								
VD20404	Reuniones informativas para el fortalecimiento del liderazgo político de las mujeres								

PLANEACIÓN TÁCTICA (INICIATIVAS)

PROYECTO ESPECÍFICO	VD20500	Investigación e información
OBJETIVO	Generar y recopilar conocimiento e información de alto valor agregado, y con enfoque de valor público, con miras a su difusión, tanto al interior del Instituto Federal Electoral – órganos directivos y ejecutivos centrales– como entre la ciudadanía. Esa información y ese conocimiento proveerán insumos para la toma de decisiones; ayudarán a sensibilizar al personal del Instituto sobre el valor público que el IFE crea y fortalecerán el conocimiento general y especializado en temas político-electorales. Todo, para contribuir al cumplimiento de las funciones, atribuciones y fines del Instituto.	
ALCANCE	Se concluirán dos investigaciones y se elaborarán diversos documentos de análisis y de información que servirán como insumos para la toma de decisiones y ayudarán a sensibilizar al personal del Instituto.	
VIGENCIA	15/03/2013	15/12/2013
ENTREGABLES	VD20501	Investigaciones
	VD20502	Tutorial de Valor Público
	VD20503	Diagnóstico de necesidades de información estratégica

PLANEACIÓN OPERATIVA

TEMA	Acervo de información especializado en democracia y en materia político electoral			
OBJETIVO OPERATIVO ANUAL	110.01.001 Ampliar la consulta del acervo especializado en colaboración con otras áreas del Instituto y otras instituciones.			
DESCRIPCIÓN	Colaborar con otras áreas del Instituto y otras instituciones para aumentar el acervo especializado en materia político electoral para que más usuarios puedan tener acceso a los materiales disponibles y fortalecer su conocimiento en estos temas.			
SUBPROGRAMAS QUE PARTICIPAN	001			
INDICADORES	Q1	Q2	Q3	Q4
Aumento porcentual en el número de obras prestadas del acervo especializado	3%	3%	3%	3%

TEMA	Colaboración académica			
OBJETIVO OPERATIVO ANUAL	110.02.001 Consolidar la colaboración con los organismos electorales locales para difundir información de los procesos electorales en México.			
DESCRIPCIÓN	Coordinar con los organismos electorales locales el intercambio de información y publicación de información relevante sobre sus procesos electorales.			
SUBPROGRAMAS QUE PARTICIPAN	001			
INDICADORES	Q1	Q2	Q3	Q4
Aumento porcentual en las visitas al portal Elecciones en México	3%	3%	3%	3%

PLANEACIÓN OPERATIVA

OBJETIVO OPERATIVO ANUAL	110.02.002 Proveer asistencia académica a instituciones y organizaciones externas			
DESCRIPCIÓN	Proveer asistencia académica a instituciones y organizaciones externas (institutos políticos, organizaciones de la sociedad civil e instituciones académicas y de investigación), con las cuales el IFE requiere colaborar y fortalecer su legitimidad para favorecer las condiciones en las que realiza el cumplimiento de sus fines y funciones.			
SUBPROGRAMAS QUE PARTICIPAN	022			
Indicadores	Q1	Q2	Q3	Q4
Información, habilidades o actitudes adquiridas en los eventos de capacitación		75%	75%	75%

TEMA	Elaborar análisis, estudios, investigaciones y bases de datos			
OBJETIVO OPERATIVO ANUAL	110.03.001 Ampliar el acervo de información útil para la toma de decisiones.			
DESCRIPCIÓN	Generar evidencia empírica útil para la toma de decisiones y la evaluación de procesos sustantivos del Instituto, mediante la sistematización y el análisis de datos e información que se preservan en los sistemas de las diversas áreas del Instituto, y que se relacionan con la participación electoral, la confianza ciudadana, las estadísticas electorales nacionales y otras actividades relacionadas con la organización de procesos electorales.			
SUBPROGRAMAS QUE PARTICIPAN	001, 022			
INDICADORES	Q1	Q2	Q3	Q4
Incremento de la información		17%		33%
Utilidad de la información				75%

OBJETIVO OPERATIVO ANUAL	110.03.002 Administrar conocimiento institucional.			
DESCRIPCIÓN	Diseñar y desarrollar sistemas y herramientas para la administración del conocimiento institucional y la difusión de buenas prácticas, mediante la recopilación, sistematización y transmisión de conocimiento que se genera en diversas áreas del Instituto, pero que no se registra o que se encuentra disperso.			
SUBPROGRAMAS QUE PARTICIPAN	022			
INDICADORES	Q1	Q2	Q3	Q4
Acceso a información relevante		80%	80%	75%

TEMA	Difundir información académica sobre la democracia y la materia político electoral			
OBJETIVO OPERATIVO	110.04.001 Ampliar el conocimiento sobre la democracia y la materia político			

ANUAL	electoral.			
DESCRIPCIÓN	Ampliar el conocimiento sobre la democracia y la materia político electoral en espacios académicos, instituciones políticas y organizaciones de la sociedad civil, mediante la realización de foros y seminarios, y la publicación de estudios y materiales informativos.			
SUBPROGRAMAS QUE PARTICIPAN	022			
INDICADORES	Q1	Q2	Q3	Q4
Percepción de ampliación de conocimiento	75%	75%	75%	75%

TEMA	Programas de capacitación y actualización del personal del Instituto			
OBJETIVO OPERATIVO ANUAL	110.05.001 Desarrollar competencias laborales.			
DESCRIPCIÓN	Desarrollar competencias laborales para mejorar el desempeño de los empleados y funcionarios del Instituto en el cumplimiento de las tareas necesarias para llevar a cabo las funciones y los fines institucionales, mediante el diseño, la implementación, la impartición y la evaluación de cursos de capacitación y actualización.			
SUBPROGRAMAS QUE PARTICIPAN	022			
INDICADORES	Q1	Q2	Q3	Q4
Información, habilidades o actitudes adquiridas en los cursos	75%	75%	75%	75%

118. UNIDAD TÉCNICA DE SERVICIOS DE INFORMACIÓN Y DOCUMENTACIÓN

PROGRAMA GENERAL

R010. Vinculación con la sociedad

SUBPROGRAMAS

CENTRALES

001. Dirección y Apoyo Administrativo	057. Archivo Institucional
055. Unidad de Enlace	058. Información Socialmente Util
056. Red Nacional de Información y Documentación	

PLANEACIÓN TÁCTICA (INICIATIVAS)

PROYECTO ESTRATÉGICO	Innovación y cambio institucional		
PROYECTO ESPECÍFICO	IN50300	Sistema de Consulta de las Obligaciones en Materia de Transparencia del IFE	
OBJETIVO	Desarrollar el sistema de consulta de las obligaciones en materia de transparencia del IFE para posicionar al Instituto como referente en materia de transparencia, acceso a la información y rendición de cuentas.		
ALCANCE	Desarrollo de los módulos de consulta de Remuneraciones del personal de IFE a través del Directorio Institucional y los contratos fincados por el IFE		

PLANEACIÓN TÁCTICA (INICIATIVAS)	
VIGENCIA	01/01/2013 31/12/2013
ENTREGABLES	IN50301 Módulo 1. Remuneraciones del personal del IFE a través del Directorio Institucional
	IN50302 Módulo 2. Contratos fincados por el IFE
PROYECTO ESPECÍFICO	IN50400 Plataforma tecnológica INFOMEX-IFE
OBJETIVO	Adecuar el sistema INFOMEX IFE a las reformas que en materia de transparencia y acceso a la información pública mandata el Reglamento en la materia
ALCANCE	Simplificación en los procesos en el sistema INFOMEX para evitar incurrir en incumplimiento a la normatividad
VIGENCIA	01/03/2013 30/12/2013
ENTREGABLES	IN50401 Adecuaciones al sistema informático INFOMEX IFE
	IN50402 Guía de Uso
	IN50403 Capacitación del Personal de la Unidad de Enlace
	IN50404 Capacitación de Enlaces de Transparencia IFE
	IN50405 Capacitación de Enlaces de Transparencia de Partidos Políticos
	IN50406 Liberación del Sistema INFOMEX IFE
PROYECTO ESPECÍFICO	IN50500 Tesoro político electoral del Instituto Federal Electoral
OBJETIVO	Actualizar y sistematizar el tesoro político electoral mediante la creación de una base términos controlados para la organización de la información digital generada por el Instituto Federal Electoral en el ejercicio de sus funciones.
ALCANCE	Construcción de una base de datos que reúna la terminología político electoral en un espacio abierto y consultable por los usuarios desde el espacio web de la Biblioteca. Listado de términos, con sustento lingüístico y lexicográfico de los términos que componen el campo semántico político electoral del acervo de la Red de Bibliotecas.
VIGENCIA	15/01/2013 15/10/2013
ENTREGABLES	IN50501 Entregable 1 Material de apoyo informativo
	IN50502 Entregable 2 Base de datos
	IN50503 Entregable 3 listado de términos en estructura de Tesoro 1a parte
	IN50504 Entregable 4 Informe final y Tesoro actualizado 2a parte (última)
	IN50505 Entregable 5 Material de difusión
PROYECTO ESPECÍFICO	IN50700 Espacio Web de Biblioteca Digital

OBJETIVO	Ampliar y fortalecer el conjunto de recursos documentales (electrónicos, etc.) en un sitio web que colabore de manera transversal en los planes, programas, e iniciativas de difusión de la cultura democrática promovidas por las unidades administrativas y comités que conforman el Instituto Federal Electoral en cumplimiento y desarrollo de sus labores.
ALCANCE	Contar con la infraestructura que permita reunir los recursos digitales en un espacio web para ofrecer a los usuarios de la Red de Bibliotecas información en formatos digitales de bancos especializados nacionales e internacionales.
VIGENCIA	01/03/2013 30/08/2013
ENTREGABLES	IN50701 Espacio Web de consulta de biblioteca digital
	IN50702 Adquisición de las bases y recursos digitales que serán incluidos
	IN50703 Recursos integrados en el espacio diseñado
PROYECTO ESPECÍFICO	IN50800 Valoración de 2000 cajas con documentación caduca.
OBJETIVO	Eficientar el Ciclo Documental mismo que nos permitirá optimizar la distribución de los espacios de resguardo documental en el Archivo de Concentración.
ALCANCE	Valorar documentación para determinar si ingresa al Archivo Histórico o se desincorpora, optimizando los espacios en el Archivo de Concentración.
VIGENCIA	01/03/2013 28/06/2013
ENTREGABLES	IN50801 Diagnóstico e Inventario de 500 cajas valoradas
	IN50802 Segundo Inventario de 500 cajas valoradas
	IN50803 Tercer Inventario de 500 cajas valoradas
	IN50804 Cuarto Inventario de 500 cajas valoradas
PROYECTO ESPECÍFICO	IN51800 Creación del Servicio de consulta electrónica de documentos del Archivo Histórico.
OBJETIVO	Hacer accesible vía web los documentos históricos para su difusión, estudio y análisis, facilitando que puedan verse de manera digital desde cualquier parte del mundo.
ALCANCE	Contar con un sistema de consulta electrónica el cual será localizado en la página web del Archivo Histórico, facilitando a los usuarios consultantes el acceso de forma remota al acervo documental desde cualquier parte del mundo, para promover a nivel internacional la memoria documental del Instituto Federal Electoral.
VIGENCIA	01/01/2013 30/11/2013
ENTREGABLES	IN51801 Preparación de información

IN51802	Diseño y programación de los campos de la base de datos
---------	---

IN51803	Creación de complementos visuales
---------	-----------------------------------

IN51804	Fase de creación de administradores y migración de datos.
---------	---

PLANEACIÓN OPERATIVA

TEMA	Servicios de la Red de Bibliotecas				
OBJETIVO OPERATIVO ANUAL	118.01.001 Desarrollar y fortalecer de documentos digitales en el acervo de la Red de Bibliotecas				
DESCRIPCIÓN	Incremento de las colecciones digitales para asegurar los servicios bibliotecarios para los usuarios, de acuerdo a la línea de especialización de la colección.				
SUBPROGRAMAS QUE PARTICIPAN	056				
INDICADORES	Q1	Q2	Q3	Q4	
Incremento de documentos digitales en el acervo de la Red de Bibliotecas					38%

OBJETIVO OPERATIVO ANUAL	118.01.002 Asegurar la atención eficaz de las solicitudes de información documental recibidas en la Biblioteca Central				
DESCRIPCIÓN	Atender las solicitudes de información documental de los usuarios de la Red de Bibliotecas de manera eficaz				
SUBPROGRAMAS QUE PARTICIPAN	056				
INDICADORES	Q1	Q2	Q3	Q4	
Solicitudes de información documental atendidas	100%	100%	100%	100%	

TEMA	Recepción, tramite y respuesta a solicitudes de información				
OBJETIVO OPERATIVO ANUAL	118.03.001 Eficientar el procedimiento de acceso a la información				
DESCRIPCIÓN	Disminuir el tiempo de respuesta al ciudadano en sus solicitudes de información				
SUBPROGRAMAS QUE PARTICIPAN	055, 058				
INDICADORES	Q1	Q2	Q3	Q4	
Tiempo promedio de entrega	10 días	10 días	10 días	10 días	

TEMA	Gestoría Web del IFE				
OBJETIVO OPERATIVO ANUAL	118.04.001 Eficientar la gestión y atención de las solicitudes de publicación de contenidos en los portales de internet e intranet del IFE				
DESCRIPCIÓN	Disminuir el tiempo de atención de las solicitudes de publicación de contenidos en los portales de internet e intranet del IFE				
SUBPROGRAMAS QUE PARTICIPAN	058				
INDICADORES	Q1	Q2	Q3	Q4	
Solicitudes atendidas en menos de tres días hábiles	85%	85%	85%	85%	

CAPÍTULO DOS. INFORMACIÓN CUANTITATIVA

1. Resumen por Unidad Responsable, Programa, Capítulo, Categoría Presupuestal y Proyectos
2. Informe presupuestal de la Cartera Institucional de Proyectos 2013
3. Financiamiento Público a Partidos Políticos
4. Resumen por Programa y Capítulo de Gasto
5. Resumen por Unidad Responsable, Programa, Capítulo y Proyecto

6. Resumen por Capítulo, Concepto, Partida Presupuestal y Programa
7. Resumen por Unidad Responsable y Capítulo de Gasto
8. Resumen por Programa, Unidad Responsable, Subprograma y Capítulo de Gasto
9. Tabulador para puestos de la Rama Administrativa
10. Tabulador para puestos del Servicio Profesional Electoral
11. Estructura Ocupacional 2013

INSTITUTO FEDERAL ELECTORAL
 Dirección Ejecutiva de Administración
 Anteproyecto de Presupuesto 2013

Resumen por Unidad Responsable, Programa, Capítulo , Categoría Presupuestal y Proyectos

Versión: 3.CONSEJO

Descripción	Total	
Presupuesto base	6,135,834,831	82.4%
Proyectos	1,313,562,659	17.6%
<i>Actualización de los procesos registrales electorales</i>	634,112,795	8.5%
<i>Desarrollo de los valores democráticos promoción de la participación ciudadana y la educación cívica</i>	91,105,134	1.2%
<i>Innovación y cambio institucional</i>	224,279,730	3.0%
<i>Infraestructura inmobiliaria</i>	364,065,000	4.9%
Total	7,449,397,490	100%

INSTITUTO FEDERAL ELECTORAL
Dirección Ejecutiva de Administración
Anteproyecto de Presupuesto 2013

Resumen por Unidad Responsable, Programa, Capítulo, Categoría Presupuestal y Proyectos

Nota: 3.045E+00

Descripción	Presupuesto base	Actualización de los procesos registrales electorales	Desarrollo de los valores democráticos, promoción de la participación ciudadana y la educación cívica	Innovación y cambio institucional	Infraestructura inmobiliaria	Total	(%)
Unidad Responsable							
101 Presidencia del Consejo	44,335,206					44,335,206	0.6%
102 Consejos Electorales	150,991,167					150,991,167	2.0%
103 Secretaría Ejecutiva	42,470,111					42,470,111	0.6%
104 Coordinación Nacional de Comunicación Social	49,596,015			3,000,448		52,596,463	0.7%
105 Coordinación de Asuntos Internacionales	27,083,039		8,856,369	1,194,301		37,134,709	0.5%
106 Dirección del Secretariado	42,505,209		2,400,000			44,905,209	0.6%
107 Contraloría General	121,415,568					121,415,568	1.6%
108 Dirección Jurídica	63,277,620		1,693,471	1,007,588		66,978,679	1.2%
109 Unidad de Servicios de Informática	258,043,832		5,000,000	67,852,249		325,846,081	4.4%
110 Centro para el Desarrollo Democrático	36,103,028					36,103,028	0.5%
111 Dirección Ejecutiva del Registro Federal de Elecciones	544,237,450	340,635,832				884,873,282	11.9%
112 Dirección Ejecutiva de Promociones y Partidos Políticos	143,832,825		12,063,205	92,038,819		247,964,850	3.3%
113 Dirección Ejecutiva de Organización Electoral	73,871,151		12,283,169	22,216,048		108,370,368	1.5%
114 Dirección Ejecutiva del Servicio Profesional Electoral	78,413,904		45,001,653	6,430,908		129,846,465	1.7%
115 Dirección Ejecutiva de Capacitación Electoral y Educación Cívica	122,897,218			2,000,000	364,065,000	789,762,218	10.4%
116 Dirección Ejecutiva de Poder Legislativo y Representantes de Partidos Políticos	546,017,452			4,977,427		551,000,000	7.4%
117 Consejeros del Poder Legislativo y Representantes de Partidos Políticos	78,252,738					78,252,738	1.0%
118 Unidad Técnica de Servicios de Información y Documentación	33,984,173			4,977,427		38,961,600	0.5%
120 Unidad de Fiscalización de los Recursos de los Partidos Políticos	103,083,880			2,000,000		105,083,880	1.4%
121 Unidad de Plangación	30,039,350			21,751,944		51,791,294	0.7%
200 Juntas Locales Ejecutivas	921,850,069	33,315,436	3,507,108			958,672,613	12.8%
300 Juntas Distritales Ejecutivas	2,604,173,028	260,161,527				2,864,334,555	38.4%
Total por Unidad Responsable	6,135,834,831	634,112,795	91,105,134	224,279,730	364,065,000	7,449,397,490	100.0%
Programa							
M001 Gestión administrativa	1,514,567,656			2,000,000	364,065,000	1,880,632,656	25.2%
M002 Organización del Servicio Profesional Electoral	78,413,594			6,430,808		84,844,402	1.1%
O001 Apoyo a la función pública y mejoramiento de la gestión	121,415,566					121,415,566	1.6%
P001 Planeación, ejecución, seguimiento y evaluación	30,039,550			21,751,944		51,791,494	0.7%
R002 Organización electoral federal	381,406,752			22,216,048		403,622,800	5.2%
R003 Capacitación y educación para el ejercicio democrático de la ciudadanía	429,000,138					429,000,138	6.4%
R005 Actualización del padrón electoral y expedición de la credencial para votar	1,748,072,036	634,112,795				2,382,184,831	32.0%
R008 Dirección, soporte jurídico electoral y apoyo logístico	1,128,102,383			1,007,588		1,129,110,000	15.2%
R009 Ultrargamento de prerrogativas a partidos políticos, fiscalización de sus recursos y apoyo a radio y televisión	209,405,479					209,405,479	2.9%
R010 Vinculación con la sociedad	146,767,655			9,172,174		155,939,829	2.0%
R011 Tecnologías de información y comunicaciones	236,043,832			67,852,249		303,896,081	4.4%
Total por Programa	6,135,834,831	634,112,795	91,105,134	224,279,730	364,065,000	7,449,397,490	100.0%
Capítulo							
1000 Servicios Personales	4,034,106,396	292,611,777	12,484,100	35,036,843		4,472,239,116	60.4%
2000 Materiales y Suministros	136,565,711	53,997,509	5,435,165	7,826,751		203,825,136	2.7%
3000 Servicios generales	1,311,860,192	314,431,191	52,607,646	159,100,316	28,000,000	2,265,999,305	30.4%
4000 Transferencias, asignaciones, subsidios y otras ayudas	50,263,474	2,482,318	20,140,032			72,885,824	1.0%
5000 Bienes Muebles, Inmuebles e Intangibles	2,975,056	590,000	138,181	21,892,820	281,065,000	286,631,067	3.9%
6000 Inversión Pública					75,000,000	75,000,000	1.0%
Total por Capítulo	6,135,834,831	634,112,795	91,105,134	224,279,730	364,065,000	7,449,397,490	100.0%

INSTITUTO FEDERAL ELECTORAL
 Dirección Ejecutiva de Administración
 Anteproyecto de Presupuesto 2013

Resumen por Unidad Responsable, Programa, Capítulo, Categoría Presupuestal y Proyectos

Versión: 3 CONSEJO

Proyectos	Total
04 Actualización de los procesos registrales electorales	634,112,795
PR10000 Actualización y mantenimiento del Padrón Electoral	193,718,948
PR10100 <i>Acondicionamiento de las instalaciones estratégicas y conservación de la documentación registral</i>	600,000
PR10101 Acondicionamiento de la sala de sesiones	600,000
PR10200 <i>Instancias administrativas y juicios de protección de derechos políticos</i>	1,329,594
PR10201 Opinión Técnica Normativa de Solicitudes y Atención a requerimientos	1,329,594
PR10300 <i>Estrategia de Renovación de credenciales '09-12'</i>	9,804,473
PR10301 Estrategia de Operación de Módulos CAI 2013-2014	9,804,473
PR10400 <i>Solución integral de identificación multibiométrica</i>	108,022,092
PR10401 Continuidad de Solución de Identificación mediante comparación de 2 huellas y reconocimiento facial	74,955,420
PR10402 Solución de identificación mediante la comparación de 10 huellas dactilares	27,066,672
PR10403 Servicio de migración, mantenimiento y soporte a la infraestructura alterna de la SIIM	6,000,000
PR10500 <i>Fortalecimiento de los programas de depuración y verificación</i>	49,200,416
PR10501 Informe del Tratamiento de Registros y Trámites Irregulares	17,994,514
PR10502 Fortalecimiento de Mecanismos de Verificación de Situación Registral y Depuración en Gabinetes	12,366,177
PR10503 Informe de Formulación de Avisos	8,282,870
PR10504 Seguimiento y análisis de solicitudes de credencial y cambio de domicilio entre áreas	696,521
PR10505 Informe de aplicación de los Procedimientos de Reincorporación y Rehabilitación	9,860,334
PR10600 <i>Aplicar la normatividad a secciones electorales fuera de rango- Reseccionamiento en 2013</i>	11,743,990
PR10601 Informe de análisis de secciones sujetas a resecionar en 2015	3,685,425
PR10602 Informe de generación de archivos de ciudadanos afectados por Reseccionamiento	777,110
PR10603 Informe de notificación personalizada a los ciudadanos afectados	7,281,455
PR10700 <i>Redistribución 2013</i>	13,018,383
PR10701 Informe de la programación del sistema informático que cumplen criterios de distribución	5,299,505
PR10702 Informe de aprobación de criterios de distribución	4,867,500
PR10703 Informe de notificación a ciudadanos afectados por AMGE previo a la aplicación de la distribución	2,613,618
PR10704 Informe de generación de escenarios de distribución	237,760
PR20000 Servicios de atención ciudadana	423,907,212
PR20100 <i>Implementación del modelo Integral de Atención Ciudadana</i>	12,379,735
PR20101 Servicio de SMS	1,350,000
PR20102 Kioscos ciudadanos	500,000
PR20103 Perfiles CONOCER	544,500
PR20104 Software y membresías	1,093,779
PR20105 Atención Ciudadana	8,891,456
PR20200 <i>Nueva imagen de los MAC</i>	12,332,592
PR20201 Renovación del parque vehicular para la operación de MACS	12,332,592
PR20300 <i>Operación de Módulos de Atención Ciudadana y Producción y Distribución de formatos de credencial</i>	399,194,886
PR20301 Estrategia de Operación de Módulos de Atención ciudadana	259,081,095
PR20302 Continuidad del servicio de producción de formatos de Credencial para votar	70,545,203
PR20303 Servicio de Producción del Nuevo Modelo de Credencial para Votar	69,568,587
PR30000 Tecnologías de información y comunicaciones	16,486,635
PR30100 <i>Automatización integral en el SIIRFE de procesos de actualización y depuración del Padrón Electoral</i>	16,486,635
PR30101 Modernización del SIIRFE-Módulo para los MAC	3,900,000
PR30102 Modernización del Portal de la Comisión Nacional de Vigilancia	2,000,000
PR30103 Reingeniería de los subsistemas del SIIRFE referentes a la depuración del Padrón Electoral	3,500,000
PR30104 Reingeniería de los subsistemas referentes a la integración y actualización del Padrón Electoral	3,862,584
PR30105 Modernización de los subsistemas relativos a la Credencialización y Actualización de la LNE	3,624,051
05 Desarrollo de los valores democráticos promoción de la participación ciudadana y la educación cívica	91,105,134
VD10000 Estrategia nacional de educación cívica	43,651,693
VD10100 <i>Impulso de prácticas y políticas públicas que favorezcan la construcción de ciudadanía</i>	3,101,664
VD10101 Estrategia de Promoción de Buenas Prácticas de Política Pública	1,441,564
VD10102 Acuerdos de trabajo para adoptar y aplicar casos de buenas prácticas	1,660,000
VD10200 <i>Generación y socialización de información sobre calidad de la ciudadanía</i>	11,732,998
VD10201 Informe país sobre la calidad de la ciudadanía en México	4,359,762
VD10202 Informes Especiales sobre temas de agenda pública	1,320,000
VD10203 Sistema Nacional de Información para la Construcción de Ciudadanía	3,500,000
VD10204 Catálogo de prácticas sociales y políticas para la construcción de ciudadanía	1,276,620
VD10205 Catálogo de estrategias y modelos educativos de formación ciudadana	1,276,616

INSTITUTO FEDERAL ELECTORAL
Dirección Ejecutiva de Administración
Anteproyecto de Presupuesto 2013

Resumen por Unidad Responsable, Programa, Capítulo , Categoría Presupuestal y Proyectos

Versión 3 CONSEJUD

Proyectos	Total
VD10300 <i>Educación Cívica para la participación ciudadana</i>	28,817,131
VD10301 Procesos de formación ciudadana para adultos	3,000,000
VD10302 Proyectos de OSC para impulsar el Liderazgo Político de las Mujeres	4,000,000
VD10303 Diagnóstico Participativo sobre participación ciudadana juvenil	2,416,621
VD10304 Estrategia interinstitucional para la formación ciudadana juvenil	1,963,172
VD10305 Parlamento de las Niñas y los Niños de México	4,546,677
VD10306 Proyectos de Convivencia Democrática en Escuelas de Educación Básica	7,854,661
VD10307 Información Diagnóstica de participación ciudadana en el PEF 2012	1,090,000
VD10308 Estrategia de formación para la incidencia en políticas públicas	2,100,000
VD10309 Espacios de deliberación con partidos políticos	1,826,000
VD20000 Desarrollo de valores democráticos	43,903,441
VD20100 <i>Cooperación y asistencia técnica en el ámbito internacional</i>	6,658,386
VD20101 IV Foro de la Democracia Latinoamericana	2,544,500
VD20102 VI Jornada Interamericana Electoral	198,685
VD20103 Red de Conocimientos Electorales, ACE	500,178
VD20104 Iniciativas de colaboración y participación institucional	3,413,023
VD20200 <i>Difusión de la Estadística Electoral</i>	415,004
VD20201 Informe de la producción de CD del SCEEF 2011-2012	198,000
VD20202 Informe de la organización de eventos de difusión del SCEEF 2011-2012	217,004
VD20300 <i>Documentación y Materiales Electorales</i>	15,375,293
VD20301 Diseños preliminares de los 46 documentos electorales para el Proceso Electoral Federal 2014-2015	242,150
VD20303 Elaboración de siete modelos preliminares de materiales electorales para el PEF 2014-2015	134,317
VD20305 Inventarios de los siete materiales electorales y condiciones de almacenamiento en las JLE y JDE	8,005
VD20306 Destrucción de la documentación de las elecciones federales de 2012 en las 300 JDE	1,980,821
VD20307 Traslado de la documentación electoral de 2006 de las 32 bodegas estatales a una bodega nacional	3,137,680
VD20308 Almacenamiento de la documentación electoral de 2006 de 32 bodegas estatales a una bodega nacional	9,203,906
VD20309 Destrucción de la documentación de las elecciones federales de 2006	658,434
VD20400 <i>Estrategia integral para la formación y divulgación de la cultura política y electoral</i>	2,800,001
VD20401 Programa formativo "Democracia y Sistema Político y Electoral en México"	643,000
VD20402 Programa de Acompañamiento Ciudadano	1,212,001
VD20403 Colaboración académica con instituciones académicas y de investigación	645,000
VD20404 Reuniones informativas para el fortalecimiento del liderazgo político de las mujeres	300,000
VD20600 <i>Investigación e información</i>	2,200,000
VD20601 Investigaciones	1,850,000
VD20602 Tutorial de Valor Público	100,000
VD20603 Diagnóstico de necesidades de información estratégica	250,000
VD20600 <i>Ordenamientos Electorales</i>	975,940
VD20601 Normatividad por editar	975,940
VD20700 <i>Elaboración de la Memoria del Proceso Electoral Federal 2011-2012</i>	1,424,140
VD20701 Memoria del Proceso Electoral Federal 2011-2012 Tomos I y II, así como versión en CD.	1,024,140
VD20702 Libro Blanco del PEF 2011-2012	400,000
VD20800 <i>Atención al rezago poselectoral</i>	1,993,471
VD20801 Expedientes en rezago	1,993,471
VD20900 <i>Certificación de Asambleas Estatales, Distritales y Nacionales Constitutivas para el registro de PPN</i>	11,160,908
VD20903 Reporte sobre el seguimiento y verificación de asambleas	11,160,908
VD21000 <i>Sistema de Información de Partidos y Agrupaciones Políticas Nacionales.</i>	902,298
VD21001 Sistema de Información de Partidos y Agrupaciones Políticas Nacionales.	902,298
VD30000 Promoción de la participación ciudadana	3,550,000
VD30100 <i>Vinculación con Mexicanos Residentes en el Extranjero y Comité Técnico de Especialistas del VMRE</i>	2,200,000
VD30101 Informe sobre la gestión y resultados del Comité Técnico de Especialistas	2,000,000
VD30102 Foro internacional de intercambio sobre el tema del voto en el extranjero	100,000
VD30103 Base de datos de mexicanos residentes en el extranjero	100,000
VD30200 <i>Difusión a través de internet y redes sociales para Promover la Cultura política democrática</i>	1,350,000
VD30201 Presentación del proyecto	135,000
VD30202 Seguimiento del proyecto	135,000
VD30203 Seguimiento del proyecto	135,000

INSTITUTO FEDERAL ELECTORAL
Dirección Ejecutiva de Administración
Anteproyecto de Presupuesto 2013

Resumen por Unidad Responsable, Programa, Capítulo , Categoría Presupuestal y Proyectos

Versión 3 CONSEJO

Proyectos		Total
	VD30204 Seguimiento del proyecto	135,000
	VD30205 Seguimiento del proyecto	135,000
	VD30206 Seguimiento del proyecto	135,000
	VD30207 Seguimiento del proyecto	135,000
	VD30208 Seguimiento del proyecto	135,000
	VD30209 Seguimiento del proyecto	135,000
	VD30210 Seguimiento y cierre del proyecto	135,000
06 Innovación y cambio institucional		224,279,730
IN20000	Innovación y modernización administrativa	6,195,209
	<i>IN20100 Modernización de la infraestructura de la Unidad Técnica de Asuntos Internacionales</i>	<i>1,194,301</i>
	IN 20101 Modernización	319,833
	IN 20102 Remodelación	232,780
	IN 20103 Ampliación de oficinas	641,688
	<i>IN21400 Sistema Integral de Información del Servicio Profesional Electoral</i>	<i>5,000,908</i>
	IN 21401 Fase de Análisis	1,315,773
	IN 21402 Fase de Diseño	857,791
	IN 21403 Fase de Desarrollo	1,315,788
	IN 21404 Fase de Pruebas y liberación	857,791
	IN 21405 Administración Suite OEBS	833,986
	IN 21406 Capacitación	219,779
IN30000	Planeación, seguimiento y evaluación	44,476,293
	<i>IN30100 Evaluación de imagen institucional</i>	<i>2,034,228</i>
	IN 30101 Reporte de resultados Estudio 1	342,000
	IN 30102 Reporte de resultados Estudio 2	342,000
	IN 30103 Monitoreo de redes sociales	1,350,228
	<i>IN30200 Eficientar los Programas en materia de Organización Electoral</i>	<i>20,690,121</i>
	IN 30201 Estudio muestral de las boletas electorales en las elecciones federales de 2012	3,995,731
	IN 30202 Análisis del llenado de Actas de Escrutinio y Cómputo de Casilla de Elecciones Federales de 2012	3,989,193
	IN 30203 Análisis de los eventos registrados en las hojas de incidentes e incidentes reportados al SIJE 2012	3,989,193
	IN 30204 Reuniones de evaluación	8,716,004
	<i>IN30300 Formación y desarrollo en la cultura de planeación</i>	<i>1,154,162</i>
	IN 30301 Especialidad presencial en planeación	494,160
	IN 30302 Fortalecimiento de la administración de proyectos	660,002
	<i>IN30400 Implementación del Nuevo Modelo Organizacional</i>	<i>16,397,468</i>
	IN 30401 Administración por procesos	9,997,468
	IN 30402 Gestión del Cambio	3,500,000
	IN 30403 Comunicación y coordinación interna	900,000
	IN 30404 Control Interno	500,000
	IN 30405 Estructura organizacional y salarial	1,500,000
	<i>IN30500 Implementación del modelo de planeación y plataforma informática para la gestión de la estrategia</i>	<i>4,200,314</i>
	IN 30501 Contratación y continuidad del servicio de la plataforma informática de Balanced Scorecard	2,026,990
	IN 30502 Implementación del modelo de planeación en áreas centrales del Instituto	2,173,324
IN40000	Programa integral de equidad de género y no discriminación	4,700,000
	<i>IN40200 Proyecto de Mejoramiento de Capacidades Institucionales en Materia de Género dentro de la UFRPP</i>	<i>1,270,000</i>
	IN 40201 Diagnóstico de capacidad institucional	100,000
	IN 40202 Ruta crítica y definición de acciones específicas para fiscalizar con PEG	75,000
	IN 40203 Creación y normativas de la operación de la unidad interna de transversalización de género UFRPP	35,000
	IN 40204 Documento con estrategias para incrementar las competencias en PEG del personal de la UFRPP	130,000
	IN 40205 Metodología de semáforos mediante indicadores transversales de género de la UFRPP	100,000
	IN 40206 Metodología para la evaluación del Programa Anual de Trabajo, PAT.	150,000
	IN 40207 Análisis FODA del gasto programado	120,000
	IN 40208 Informe del avance de la capacitación, promoción y desarrollo del liderazgo político de las mujeres	100,000
	IN 40209 Mapeo procesos sustantivos mediante la metodología de la PEG	300,000
	IN 40210 Diseño de un proyecto de flujo de trabajo con visibilización a la PEG	160,000
	<i>IN40300 Formar Servidores Públicos en el tema de género y no discriminación</i>	<i>1,430,000</i>
	IN 40302 Video de capacitación a entrevistadores	290,000
	IN 40301 Curso de Inducción al SPE con Perspectiva de Género	340,000
	IN 40303 Formadores con enfoque de Igualdad de Género y No Discriminación	800,000

INSTITUTO FEDERAL ELECTORAL
Dirección Ejecutiva de Administración
Anteproyecto de Presupuesto 2013

Resumen por Unidad Responsable, Programa, Capítulo, Categoría Presupuestal y Proyectos

Versión: 3 CONSEJO

Proyectos	Total
<i>IN40400 Programa Integral de Capacitación y Desarrollo para la Rama Administrativa con perspectiva de género</i>	2,000,000
IN40401 Curso de Inducción al Personal de Nuevo Ingreso con perspectiva de género	340,000
IN40402 Programa de aprendizaje en línea (cursos prediseñados e-learning)	700,000
IN40403 Programa de cursos y conferencias con temas de género, no discriminación y cultura de la no violencia	320,000
IN40404 Desarrollo de cursos específicos IFE e-learning.	300,000
IN40405 Cursos Presenciales: eventos de capacitación específicas de diversas disciplinas administrativas	340,000
IN50000 Tecnologías de información y documentación	168,178,228
<i>IN50100 Comunicación en medios alternativos</i>	966,218
IN50101 IFE Radio	765,511
IN50102 IFE TV	200,707
<i>IN50200 Voto Electrónico</i>	1,526,927
IN50201 Informe de acondicionamiento y mantenimiento de boletas electrónicas	283,094
IN50202 Informe sobre el desarrollo de un nuevos prototipos de votación electrónica	668,352
IN50203 Informe sobre la difusión del prototipo de Boleta Electrónica	167,500
IN50204 Informe sobre acopio de experiencias en materia de voto electrónico	383,800
IN50205 Diagnóstico del estado tecnológico de procesos realizados en el proceso electoral (Fase 1)	23,381
<i>IN50300 Sistema de Consulta de las Obligaciones en Materia de Transparencia del IFE</i>	1,918,748
IN50301 Módulo 1. Remuneraciones del personal del IFE a través del Directorio Institucional	908,770
IN50302 Módulo 2. Contratos firmados por el IFE	909,978
<i>IN50400 Plataforma tecnológica INFOMEX-IFE</i>	824,329
IN50406 Liberación del Sistema INFOMEX IFE	624,329
<i>IN50500 Tesoro político electoral del Instituto Federal Electoral</i>	800,000
IN50501 Entregable 1 Material de apoyo informativo	40,000
IN50502 Entregable 2 Base de datos	155,000
IN50503 Entregable 3 listado de términos en estructura de Tesoro 1a parte	279,000
IN50504 Entregable 4 Informe final y Tesoro actualizado 2a parte (última)	291,500
IN50505 Entregable 5 Material de difusión	34,500
<i>IN50700 Espacio Web de Biblioteca Digital</i>	1,066,795
IN50701 Espacio Web de consulta de biblioteca digital	632,895
IN50702 Adquisición de las bases y recursos digitales que serán incluidos	354,900
IN50703 Recursos integrados en el espacio diseñado	79,000
<i>IN50800 Valoración de 2000 cajas con documentación caduca.</i>	500,000
IN50801 Diagnóstico e Inventario de 500 cajas valoradas	125,000
IN50802 Segundo inventario de 500 cajas valoradas	125,000
IN50803 Tercer inventario de 500 cajas valoradas	125,000
IN50804 Cuarto inventario de 500 cajas valoradas	125,000
<i>IN50900 Mantenimiento y mejora a la infraestructura del Sistema Integral de Verificación y Monitoreo</i>	30,350,000
IN50901 Póliza de garantía para extensión de garantía de servidores	20,250,000
IN50902 Oficio de inicio Soporte software Volicon y XenData	6,000,000
IN50903 Oficio de inicio de instalación de aires acondicionados en los CEVEM	2,000,000
IN50904 Oficio de inicio de adecuaciones al site DF	600,000
IN50905 Licencias de Software	1,500,000
<i>IN51000 Sistema integral de consulta y criterios de proced. administrativos sancionadores y electorales</i>	1,007,588
IN51001 Desarrollo de actualización	1,007,588
<i>IN51100 Incremento de la capacidad de la infraestructura de virtualización</i>	3,200,418
IN51101 Renovación, soporte téc., adq. de nuevas licencias y parametrización para infra. de virtualización	3,200,418
<i>IN51200 Proyecto de modernización y optimización de la arquitectura de desarrollo de sistemas del Instituto</i>	2,000,178
IN51201 Modernización y optimización de la arquitectura de desarrollo de sistemas del Instituto	2,000,178
<i>IN51300 Campus Virtual, versión 6.0</i>	3,801,328
IN51301 Desarrollo del sistema del Campus virtual, versión 6.0	3,801,328
<i>IN51400 Continuidad del contrato de Servicios Administrados de Cómputo a nivel nacional</i>	58,800,325
IN51401 Continuidad del contrato de servicios administrados de 6018 equipos de cómputo	58,800,325
<i>IN51500 Readequación y Transición Tecnológica del Centro de Producción</i>	55,948,293
IN51502 Instalación de Sitio alterno de Producción	839,145
IN51503 Desmantelamiento del Centro de Producción	1,118,858
IN51504 Remodelación de Áreas de Trabajo	6,731,333
IN51505 Instalación de Aires Acondicionados	5,040,751
IN51506 Instalación Eléctrica	3,780,064
IN51507 Construcción de Mobiliario y Canalizaciones	951,030
IN51508 Montaje de Equipos, Construcción de Mobiliario y Canalizaciones	29,930,151

INSTITUTO FEDERAL ELECTORAL
 Dirección Ejecutiva de Administración
 Anteproyecto de Presupuesto 2013

Resumen por Unidad Responsable, Programa, Capítulo , Categoría Presupuestal y Proyectos

Versión: 3 CONSEJO

Proyectos	Total
IN51509 Tendido de Cableado	1,958,005
IN51510 Configuración y puesta en Marcha	3,078,864
IN51511 Entrega de Proyecto	2,522,092
<i>IN51600 Reforzamiento institucional para la ATE en radio y televisión en los PEL 2013</i>	<i>3,600,526</i>
IN51602 Contratación de personal	1,710,855
IN51603 Contratación de personal	1,889,671
<i>IN51700 Adecuaciones tecnológicas del SIVeM para el monitoreo de señales de radio y televisión digitales</i>	<i>2,200,000</i>
IN51701 Oficio de inicio de Proyecto para el monitoreo de TV y Radio digital	2,200,000
<i>IN51800 Creación del Servicio de consulta electrónica de documentos del Archivo Histórico.</i>	<i>167,557</i>
IN51801 Preparación de información	47,557
IN51802 Diseño y programación de los campos de la base de datos	40,000
IN51803 Creación de complementos visuales	40,000
IN51804 Fase de creación de administradores y migración de datos.	40,000
IN10000 Desarrollo del capital humano	730,000
<i>IN10100 Fiscalización Efectiva en un Buen Ambiente Laboral, FEBAL</i>	<i>730,000</i>
IN10101 Diagnóstico de clima laboral 2013-1	104,400
IN10102 Formación por competencias FEBAL, Fiscalización en un buen ambiente laboral	198,600
IN10103 Informe del Comité FEBAL	58,000
IN10104 Documento de aterrizaje de acciones estratégicas y afirmativas para la Unidad de Fiscalización	75,400
IN10105 Diagnóstico de clima laboral 2013-2	104,400
IN10106 Fondo estratégico para la atención de acciones de clima laboral	189,200
07 Infraestructura inmobiliaria	364,065,000
IM10000 Infraestructura inmobiliaria	364,065,000
<i>IM10100 Programa de Infraestructura inmobiliaria del Instituto Federal Electoral</i>	<i>364,065,000</i>
IM10101 Construcción de la Junta Local Ejecutiva del Instituto Federal Electoral en el Estado de Sonora	60,000,000
IM10102 Supervisión para la construcción de la JLE del Instituto Federal Electoral en el Estado de Sonora	3,500,000
IM10103 Servicios relacionados con la obra	6,500,000
IM10104 Proyecto Ejecutivo para la construcción de la Junta Local Ejecutiva en el Estado de Quintana Roo	1,666,667
IM10105 Proyecto Ejecutivo para la construcción de la Junta Local Ejecutiva en el Estado de Querétaro	1,666,666
IM10106 Proyecto Ejecutivo para la construcción de la Junta Local Ejecutiva en el Estado de Aguascalientes	1,666,667
IM10107 Adquisición de Terreno para concentración de oficinas centrales (arrendadas)	289,065,000

Instituto Federal Electoral

Anteproyecto de Presupuesto 2013

Informe presupuestal de la Cartera Institucional de Proyectos 2013

Versión: 3.DONSEJO

Unidad Lider del Proyecto	Proyecto Estratégico	Portafolio	Proyecto Específico	Entregables	Presupuesto
104	Coordinación Nacional de Comunicación Social				3,000,446
	Innovación y cambio institucional				3,000,446
	IN30000	Planeación, seguimiento y evaluación			2,034,228
		IN30100	Evaluación de imagen institucional		2,034,228
			IN30101	Reporte de resultados Estudio 1	342,000
			IN30102	Reporte de resultados Estudio 2	342,000
			IN30103	Monitoreo de redes sociales	1,350,228
	IN50000	Tecnologías de información y documentación			966,218
		IN50100	Comunicación en medios alternativos		966,218
			IN50101	IFE Radio	765,511
			IN50102	IFE TV	200,707
105	Coordinación de Asuntos Internacionales				10,050,687
	Innovación y cambio institucional				1,194,301
	IN20000	Innovación y modernización administrativa			1,194,301
		IN20100	Modernización de la Infraestructura de la Unidad Técnica de Asuntos Internacionales		1,194,301
			IN20101	Modernización	319,833
			IN20102	Remodelación	232,780
			IN20103	Ampliación de oficinas	641,688
	Desarrollo de los valores democráticos promoción de la participación ciudadana y la educación cívica				8,856,386
	VD20000	Desarrollo de valores democráticos			6,656,386
		VD20100	Cooperación y asistencia técnica en el ámbito internacional		6,656,386
			VD20101	IV Foro de la Democracia Latinoamericana	2,544,500
			VD20102	VI Jornada Interamericana Electoral	198,685
			VD20103	Red de Conocimientos Electorales, ACE	500,178
			VD20104	Iniciativas de colaboración y participación institucional	3,413,023
	VD30000	Promoción de la participación ciudadana			2,200,000
		VD30100	Vinculación con Mexicanos Residentes en el Extranjero y Comité Técnico de Especialistas del VMRE		2,200,000
			VD30101	Informe sobre la gestión y resultados del Comité Técnico de Especialistas	2,000,000
			VD30102	Foro internacional de intercambio sobre el tema del voto en el extranjero	100,000
			VD30103	Base de datos de mexicanos residentes en el extranjero	100,000

Instituto Federal Electoral

Anteproyecto de Presupuesto 2013

Informe presupuestal de la Cartera Institucional de Proyectos 2013

Versión: 3.0/ONSEJO

Unidad Líder del Proyecto	Proyecto Estratégico	Portafolio	Proyecto Específico	Entregables	Presupuesto
106	Dirección del Secretariado				
	Desarrollo de los valores democráticos promoción de la participación ciudadana y la educación cívica				2,400,080
	VD20000	Desarrollo de valores democráticos			2,400,080
		VD20600	Ordenamientos Electorales		975,940
		VD20601	Normatividad por editar		975,940
		VD20700	Elaboración de la Memoria del Proceso Electoral Federal 2011-2012		1,424,140
		VD20701	Memoria del Proceso Electoral Federal 2011-2012 Tomos I y II, así como versión en CD.		1,024,140
		VD20702	Libro Blanco del PEF 2011-2012		400,000
108	Dirección Jurídica				3,001,059
	Innovación y cambio institucional				1,007,588
	IN50000	Tecnologías de información y documentación			1,007,588
		IN51000	Sistema integral de consulta y criterios de proced. administrativos sancionadores y electorales		1,007,588
		IN51001	Desarrollo de actualización		1,007,588
	Desarrollo de los valores democráticos promoción de la participación ciudadana y la educación cívica				1,993,471
	VD20000	Desarrollo de valores democráticos			1,993,471
		VD20800	Atención al rezago poselectoral		1,993,471
		VD20801	Expedientes en rezago		1,993,471
109	Unidad de Servicios de Informática				67,602,249
	Innovación y cambio institucional				67,602,249
	IN50000	Tecnologías de información y documentación			67,602,249
		IN51100	Incremento de la capacidad de la infraestructura de virtualización		3,200,418
		IN51101	Renovación, soporte téc., adq. de nuevas licencias y parametrización para infra. de virtualización		3,200,418
		IN51200	Proyecto de modernización y optimización de la arquitectura de desarrollo de sistemas del Instituto		2,000,178
		IN51201	Modernización y optimización de la arquitectura de desarrollo de sistemas del Instituto		2,000,178
		IN51300	Campus Virtual, versión 6.0		3,801,328
		IN51301	Desarrollo del sistema del Campus virtual, versión 6.0		3,801,328
		IN51400	Continuidad del contrato de Servicios Administrados de Cómputo a nivel nacional		58,600,325
		IN51401	Continuidad del contrato de servicios administrados de 6018 equipos de cómputo		58,600,325

Instituto Federal Electoral

Anteproyecto de Presupuesto 2013

Informe presupuestal de la Cartera Institucional de Proyectos 2013

Versión: 3,CONISEMO

Unidad Lider del Proyecto	Proyecto Estratégico	Portafolio	Proyecto Específico	Entregables	Presupuesto
110	Centro para el Desarrollo Democrático				5,000,001
	Desarrollo de los valores democráticos			promoción de la participación ciudadana y la educación cívica	5,000,001
	VD20000	Desarrollo de valores democráticos			5,000,001
	VD20400	Estrategia integral para la formación y divulgación de la cultura política y electoral			2,800,001
	VD20401	Programa formativo "Democracia y Sistema Político y Electoral en México"			643,000
	VD20402	Programa de Acompañamiento Ciudadano			1,212,001
	VD20403	Colaboración académica con instituciones académicas y de investigación			645,000
	VD20404	Reuniones informativas para el fortalecimiento del liderazgo político de las mujeres			300,000
	VD20500	Investigación e información			2,200,000
	VD20501	Investigaciones			1,850,000
	VD20502	Tutorial de Valor Público			100,000
	VD20503	Diagnóstico de necesidades de información estratégica			250,000
111	Dirección Ejecutiva del Registro Federal de Electores				634,112,795
	Actualización de los procesos registrales electorales				634,112,795
	PR10000	Actualización y mantenimiento del Padrón Electoral			193,718,948
	PR10100	Acondicionamiento de las instalaciones estratégicas y conservación de la documentación registral			600,000
	PR10101	Acondicionamiento de la sala de sesiones			600,000
	PR10200	Instancias administrativas y juicios de protección de derechos políticos			1,329,594
	PR10201	Opinión Técnica Normativa de Solicitudes y Atención a requerimientos			1,329,594
	PR10300	Estrategia de Renovación de credenciales "09_12"			9,804,473
	PR10301	Estrategia de Operación de Módulos CAI 2013-2014			9,804,473
	PR10400	Solución integral de identificación multibiométrica			108,022,092
	PR10401	Continuidad de Solución de Identificación mediante comparación de 2 huellas y reconocimiento facial			74,855,420
	PR10402	Solución de identificación mediante la comparación de 10 huellas dactilares			27,066,672
	PR10403	Servicio de migración, mantenimiento y soporte a la infraestructura alterna de la SIIM			6,000,000
	PR10500	Fortalecimiento de los programas de depuración y verificación			49,200,416
	PR10501	Informe del Tratamiento de Registros y Trámites Irregulares			17,994,514

Instituto Federal Electoral

Anteproyecto de Presupuesto 2013

Informe presupuestal de la Cartera Institucional de Proyectos 2013

Versión: 3.0085E.00

Unidad Lider del Proyecto	Proyecto Estratégico	Portafolio	Proyecto Específico	Entregables	Presupuesto
			PR10502	Fortalecimiento de Mecanismos de Verificación de Situación Registral y Depuración en Gabinete	12,366,177
			PR10503	Informe de Formulación de Avisos	8,282,870
			PR10504	Seguimiento y análisis de solicitudes de credencial y cambio de domicilio entre áreas geoelectorales	696,521
			PR10505	Informe de aplicación de los Procedimientos de Reincorporación y Rehabilitación	9,680,334
	PR10600		Aplicar la normatividad a secciones electorales fuera de rango- Reseccionamiento en 2013		11,743,990
			PR10601	Informe de análisis de secciones sujetas a reseccionar en 2015	3,695,425
			PR10602	Informe de generación de archivos de ciudadanos afectados por Reseccionamiento	777,110
			PR10603	Informe de notificación personalizada a los ciudadanos afectados	7,281,455
	PR10700		Redistribución 2013		13,018,383
			PR10701	Informe de la programación del sistema informático que cumplan criterios de distribución	5,239,505
			PR10702	Informe de aprobación de criterios de distribución	4,867,500
			PR10703	Informe de notificación a ciudadanos afectados por AMGE previo a la aplicación de la distribución	2,613,618
			PR10704	Informe de generación de escenarios de distribución	237,760
			PR20000 Servicios de atención ciudadana		423,907,212
			PR20100	Implementación del modelo Integral de Atención Ciudadana	12,379,735
			PR20101	Servicio de SMS	1,350,000
			PR20102	Kioscos ciudadanos	500,000
			PR20103	Perfiles CONOCER	544,500
			PR20104	Software y membresías	1,093,779
			PR20105	Atención Ciudadana	8,891,456
	PR20200		Nueva imagen de los MAC		12,332,592
			PR20201	Renovación del parque vehicular para la operación de MACS	12,332,592
	PR20300		Operación de Módulos de Atención Ciudadana y Producción y Distribución de formatos de credencial		399,194,885
			PR20301	Estrategia de Operación de Módulos de Atención Ciudadana	259,081,095
			PR20302	Continuidad del servicio de producción de formatos de Credencial para votar	70,545,203
			PR20303	Servicio de Producción del Nuevo Modelo de Credencial para Votar	69,568,587
			PR30000 Tecnologías de información y comunicaciones		16,486,635

Instituto Federal Electoral

Anteproyecto de Presupuesto 2013

Informe presupuestal de la Cartera Institucional de Proyectos 2013

Versión: 3. CONSEJO

Unidad Lider del Proyecto	Proyecto Estratégico	Portafolio	Proyecto Específico	Entregables	Presupuesto
	PR30100		Automatización integral en el SIRFE de procesos de actualización y depuración del Padrón Electoral		16,486,635
		PR30101	Modernización del SIRFE-Modulo para los MAC		3,500,000
		PR30102	Modernización del Portal de la Comisión Nacional de Vigilancia.		2,000,000
		PR30103	Reingeniería de los subsistemas del SIRFE referentes a la depuración del Padrón Electoral		3,500,000
		PR30104	Reingeniería de los subsistemas referentes a la integración y actualización del Padrón Electoral		3,862,584
	PR30105		Modernización de los subsistemas relativos a la Credencialización y Actualización de la LNE		3,624,051
112	Dirección Ejecutiva de Prerrogativas y Partidos Políticos				104,162,025
	Innovación y cambio institucional				92,098,819
	IN50000	Tecnologías de información y documentación			92,098,819
	IN50900	Mantenimiento y mejora a la infraestructura del Sistema Integral de Verificación y Monitoreo			30,350,000
		IN50901	Póliza de garantía para extensión de garantía de servidores		20,250,000
		IN50902	Oficio de inicio Soporte software Volicon y Xendata		6,000,000
		IN50903	Oficio de inicio de instalación de aires acondicionados en los CEVEN		2,000,000
		IN50904	Oficio de inicio de adecuaciones al site DF		600,000
		IN50905	Licencias de Software		1,500,000
	IN51500	Readecuación y Transición Tecnológica del Centro de Producción			55,948,293
		IN51502	Instalación de Sitio alterno de Producción		839,145
		IN51503	Desmantelamiento del Centro de Producción		1,118,858
		IN51504	Remodelación de Areas de Trabajo		6,731,333
		IN51505	Instalación de Aires Acondicionados		5,040,751
		IN51506	Instalación Eléctrica		3,780,064
		IN51507	Construcción de Mobiliario y Canalizaciones		961,030
		IN51508	Montaje de Equipos, Construcción de Mobiliario y Canalizaciones		20,930,151
		IN51509	Tendido de Cableado		1,958,005
		IN51510	Configuración y puesta en Marcha		3,076,864
		IN51511	Entrega de Proyecto		2,522,092
	IN51600	Reforzamiento institucional para la ATE en radio y televisión en los PEL 2013			3,600,526
		IN51602	Contratación de personal		1,710,855

Instituto Federal Electoral

Anteproyecto de Presupuesto 2013

Informe presupuestal de la Cartera Institucional de Proyectos 2013

Versión: 3.CONSEJO

Unidad Líder del Proyecto	Proyecto Estratégico	Portafolio	Proyecto Específico	Entregables	Presupuesto
			IN51603	Contratación de personal	1,889,671
		IN51700	Adecuaciones tecnológicas del SIvEM para el monitoreo de señales de radio y televisión digitales		2,200,000
			IN51701	Oficio de inicio de Proyecto para el monitoreo de TV y Radio digital	2,200,000
				Desarrollo de los valores democráticos promoción de la participación ciudadana y la educación cívica	12,063,206
		VD20000	Desarrollo de valores democráticos		12,063,206
			VD20900	Certificación de Asambleas Estatales, Distritales y Nacionales Constitutivas para el registro de PFN	11,160,908
			VD20903	Reporte sobre el seguimiento y verificación de asambleas	11,160,908
		VD21000	Sistema de Información de Partidos y Agrupaciones Políticas Nacionales.		902,298
			VD21001	Sistema de Información de Partidos y Agrupaciones Políticas Nacionales.	902,298
113	Dirección Ejecutiva de Organización Electoral				38,006,345
				Innovación y cambio institucional	22,216,048
		IN30000	Planeación, seguimiento y evaluación		20,690,121
			IN30200	Eficientar los Programas en materia de Organización Electoral	20,690,121
			IN30201	Estudio muestral de las boletas electorales en las elecciones federales de 2012	3,695,731
			IN30202	Análisis del llenado de Actas de Escrutinio y Cómputo de Casilla de Elecciones Federales de 2012	3,999,193
			IN30203	Análisis de los eventos registrados en las hojas de incidentes e incidentes reportados al SIJE	3,999,193
			IN30204	Reuniones de evaluación	8,716,004
		IN50000	Tecnologías de información y documentación		1,525,927
			IN50200	Voto Electrónico	1,525,927
			IN50201	Informe de acondicionamiento y mantenimiento de boletas electrónicas	283,094
			IN50202	Informe sobre el desarrollo de un nuevo prototipo de votación electrónica	668,352
			IN50203	Informe sobre la difusión del prototipo de Boleta Electrónica	167,500
			IN50204	Informe sobre acopio de experiencias en materia de voto electrónico	383,600
			IN50205	Diagnóstico del estado tecnológico de procesos realizados en el proceso electoral (Fase 1)	23,381
				Desarrollo de los valores democráticos promoción de la participación ciudadana y la educación cívica	15,790,297
		VD20000	Desarrollo de valores democráticos		15,790,297
			VD20200	Difusión de la Estadística Electoral	415,004

Instituto Federal Electoral

Anteproyecto de Presupuesto 2013

Informe presupuestal de la Cartera Institucional de Proyectos 2013

Versión: 3/CONSEJO

Unidad Lider del Proyecto	Proyecto Estratégico	Portafolio	Proyecto Específico	Entregables	Presupuesto
			VD20300	Informe de la producción de CD del SCEEF 2011-2012	198,000
				Informe de la organización de eventos de difusión del SCEEF 2011-2012	217,004
			VD20300	Documentación y Materiales Electorales	15,375,293
			VD20301	Diseños preliminares de los 46 documentos electorales para el Proceso Electoral Federal 2014-2015	242,150
			VD20303	Elaboración de siete modelos preliminares de materiales electorales para el PEF 2014-2015	134,317
			VD20305	Inventarios de los siete materiales electorales y condiciones de almacenamiento en las JLE y JDE	8,005
			VD20306	Destrucción de la documentación de las elecciones federales de 2012 en las 300 JDE	1,960,821
			VD20307	Traslado de la documentación electoral de 2006 de las 32 bodegas estatales a una bodega nacional	3,137,660
			VD20308	Almacenamiento de la documentación electoral de 2006 de 32 bodegas estatales a una bodega nacional	9,203,906
			VD20309	Destrucción de la documentación de las elecciones federales de 2006	658,434
114	Dirección Ejecutiva del Servicio Profesional Electoral				6,430,908
	Innovación y cambio institucional				6,430,908
	IN20000	Innovación y modernización administrativa			5,000,908
		IN21400	Sistema Integral de Información del Servicio Profesional Electoral		5,000,908
			IN21401	Fase de Análisis	1,315,773
			IN21402	Fase de Diseño	657,791
			IN21403	Fase de Desarrollo	1,315,788
			IN21404	Fase de Pruebas y Liberación	657,791
			IN21405	Administración Suite OEBS	833,986
			IN21406	Capacitación	219,779
	IN40000	Programa Integral de equidad de género y no discriminación			1,430,000
		IN40300	Formar Servidores Públicos en el tema de género y no discriminación		1,430,000
			IN40302	Vídeo de capacitación a entrevistadores	290,000
			IN40301	Curso de Inducción al SPE con Perspectiva de Género	340,000
			IN40303	Formadores con enfoque de Igualdad de Género y No Discriminación	800,000

Instituto Federal Electoral
Anteproyecto de Presupuesto 2013
 Informe presupuestal de la Cartera Institucional de Proyectos 2013

Versión: 3.0/ONSEJO

Unidad Lider del Proyecto	Proyecto Estratégico	Portafolio	Proyecto Específico	Entregables	Presupuesto
115	Dirección Ejecutiva de Capacitación Electoral y Educación Cívica				45,001,693
	Desarrollo de los valores democráticos promoción de la participación ciudadana y la educación cívica				45,001,693
	VD10000 Estrategia nacional de educación cívica				43,651,693
	VD10100	Impulso de prácticas y políticas públicas que favorezcan la construcción de ciudadanía			3,101,564
		VD10101	Estrategia de Promoción de Buenas Prácticas de Política Pública		1,441,564
		VD10102	Acuerdos de trabajo para adoptar y aplicar casos de buenas prácticas		1,660,000
	VD10200	Generación y socialización de información sobre calidad de la ciudadanía			11,732,968
		VD10201	Informe país sobre la calidad de la ciudadanía en México		4,359,762
		VD10202	Informes Especiales sobre temas de agenda pública		1,320,000
		VD10203	Sistema Nacional de Información para la Construcción de Ciudadanía		3,500,000
		VD10204	Catálogo de prácticas sociales y políticas para la construcción de ciudadanía		1,276,620
		VD10205	Catálogo de estrategias y modelos educativos de formación ciudadana		1,276,616
	VD10300	Educación Cívica para la participación ciudadana			28,817,131
		VD10301	Procesos de formación ciudadana para adultos		3,000,000
		VD10302	Proyectos de OSC para impulsar el Liderazgo Político de las Mujeres		4,000,000
		VD10303	Diagnóstico Participativo sobre participación ciudadana juvenil		2,416,621
		VD10304	Estrategia interinstitucional para la formación ciudadana juvenil		1,963,172
		VD10305	Parlamento de las Niñas y los Niños de México		4,546,677
		VD10306	Proyectos de Convivencia Democrática en Escuelas de Educación Básica		7,854,661
		VD10307	Información Diagnóstica de participación ciudadana en el PEF 2012		1,090,000
		VD10308	Estrategia de formación para la incidencia en políticas públicas		2,100,000
		VD10309	Espacios de deliberación con partidos políticos		1,826,000
	VD30000 Promoción de la participación ciudadana				1,350,000
	VD30200	Diffusión a través de internet y redes sociales para Promover la Cultura política democrática			1,350,000
		VD30201	Presentación del proyecto		135,000
		VD30202	Seguimiento del proyecto		135,000
		VD30203	Seguimiento del proyecto		135,000
		VD30204	Seguimiento del proyecto		135,000
		VD30205	Seguimiento del proyecto		135,000
		VD30206	Seguimiento del proyecto		135,000

Instituto Federal Electoral

Anteproyecto de Presupuesto 2013

Informe presupuestal de la Cartera Institucional de Proyectos 2013

Versión: 3.0/INSE/10

Unidad Líder del Proyecto	Proyecto Estratégico	Portafolio	Proyecto Específico	Entregables	Presupuesto
			VD30207	Seguimiento del proyecto	135,000
			VD30208	Seguimiento del proyecto	135,000
			VD30209	Seguimiento del proyecto	135,000
			VD30210	Seguimiento y cierre del proyecto	135,000
116	Dirección Ejecutiva de Administración				366,065,000
	Infraestructura inmobiliaria				364,065,000
	IM10000	Infraestructura inmobiliaria			364,065,000
		IM10100		Programa de Infraestructura Inmobiliaria del Instituto Federal Electoral	364,065,000
		IM10101		Construcción de la Junta Local Ejecutiva del Instituto Federal Electoral en el Estado de Sonora	60,000,000
		IM10102		Supervisión para la construcción de la JLE del Instituto Federal Electoral en el Estado de Sonora	3,500,000
		IM10103		Servicios relacionados con la obra	6,500,000
		IM10104		Proyecto Ejecutivo para la construcción de la Junta Local Ejecutiva en el Estado de Quintana Roo	1,666,667
		IM10105		Proyecto Ejecutivo para la construcción de la Junta Local Ejecutiva en el Estado de Querétaro	1,666,666
		IM10106		Proyecto Ejecutivo para la construcción de la Junta Local Ejecutiva en el Estado de Aguascalientes	1,666,667
		IM10107		Adquisición de Terreno para concentración de oficinas centrales (arrendadas)	289,065,000
					2,000,000
	Innovación y cambio institucional				2,000,000
	IN40000	Programa integral de equidad de género y no discriminación			2,000,000
		IN40400		Programa Integral de Capacitación y Desarrollo para la Rama Administrativa con perspectiva de género	2,000,000
		IN40401		Curso de Inducción al Personal de Nuevo Ingreso con perspectiva de género	340,000
		IN40402		Programa de aprendizaje en línea (cursos predefinidos e-learning)	700,000
		IN40403		Programa de cursos y conferencias con temas de género, no discriminación y cultura de la no violencia	320,000
		IN40404		Desarrollo de cursos específicos IFE e-learning.	300,000
		IN40405		Cursos Presenciales: eventos de capacitación específicos de diversas disciplinas administrativas	340,000

Instituto Federal Electoral
Anteproyecto de Presupuesto 2013
 Informe presupuestal de la Cartera Institucional de Proyectos 2013

Versión: 3.CONSEJO

Unidad Lider del Proyecto	Proyecto Estratégico	Portafolio	Proyecto Específico	Entregables	Presupuesto
118	Unidad Técnica de Servicios de Información y Documentación				
	Innovación y cambio institucional				
	IN50000	Tecnologías de información y documentación			4,977,427
	IN50300	Sistema de Consulta de las Obligaciones en Materia de Transparencia del IFE			4,977,427
		IN50301	Módulo 1. Remuneraciones del personal del IFE a través del Directorio Institucional		1,818,746
		IN50302	Módulo 2. Contratos firmados por el IFE		908,770
	IN50400	Plataforma tecnológica INFOMEX-IFE			908,976
		IN50406	Liberación del Sistema INFOMEX IFE		624,329
	IN50500	Tesoro político electoral del Instituto Federal Electoral			624,329
		IN50501	Entregable 1. Material de apoyo informativo		800,000
		IN50502	Entregable 2. Base de datos		40,000
		IN50503	Entregable 3. Listado de términos en estructura de Tesoro 1a parte		155,000
		IN50504	Entregable 4. Informe final y Tesoro actualizado 2a parte (última)		279,000
		IN50505	Entregable 5. Material de difusión		291,500
	IN50700	Espacio Web de Biblioteca Digital			34,500
		IN50701	Espacio Web de consulta de biblioteca digital		1,066,795
		IN50702	Adquisición de las bases y recursos digitales que serán incluidos		632,865
		IN50703	Recursos integrados en el espacio diseñado		354,900
	IN50800	Valoración de 2000 cajas con documentación caduca.			79,000
		IN50801	Diagnóstico e inventario de 500 cajas valoradas		500,000
		IN50802	Segundo inventario de 500 cajas valoradas		125,000
		IN50803	Tercer inventario de 500 cajas valoradas		125,000
		IN50804	Cuarto inventario de 500 cajas valoradas		125,000
	IN51800	Creación del Servicio de consulta electrónica de documentos del Archivo Histórico.			167,557
		IN51801	Preparación de información		47,557
		IN51802	Diseño y programación de los campos de la base de datos		40,000
		IN51803	Creación de complementos visuales		40,000
		IN51804	Fase de creación de administradores y migración de datos		40,000

Instituto Federal Electoral
Anteproyecto de Presupuesto 2013
 Informe presupuestal de la Cartera Institucional de Proyectos 2013

Versión: 3.CONSEJO

Unidad Líder del Proyecto	Proyecto Estratégico	Portafolio	Proyecto Específico	Entregables	Presupuesto
120	Unidad de Fiscalización de los Recursos de los Partidos Políticos				2,000,000
	Innovación y cambio institucional				2,000,000
	IN40000	Programa integral de equidad de género y no discriminación			1,270,000
	IN40200	Proyecto de Mejoramiento de Capacidades Institucionales en Materia de Género dentro de la UFRPP			1,270,000
		IN40201	Diagnóstico de capacidad institucional		100,000
		IN40202	Ruta crítica y definición de acciones específicas para fiscalizar con PEG		75,000
		IN40203	Creación y normativas de la operación de la unidad interna de transversalización de género UFRPP		35,000
		IN40204	Documento con estrategias para incrementar las competencias en PEG del personal de la UFRPP		130,000
		IN40205	Metodología de semáforos mediante indicadores transversales de género de la UFRPP		100,000
		IN40206	Metodología para la evaluación del Programa Anual de Trabajo, PAT.		150,000
		IN40207	Análisis FODA del gasto programado		120,000
		IN40208	Informe del avance de la capacitación, promoción y desarrollo del liderazgo político de las mujeres		100,000
		IN40209	Mapeo procesos sustantivos mediante la metodología de la PEG		300,000
		IN40210	Diseño de un proyecto de flujo de trabajo con visibilización a la PEG		160,000
	IN10000	Desarrollo del capital humano			730,000
	IN10100	Fiscalización Efectiva en un Buen Ambiente Laboral, FEBAL			730,000
		IN10101	Diagnóstico de clima laboral 2013-1		104,400
		IN10102	Formación por competencias FEBAL, Fiscalización en un buen ambiente laboral		198,600
		IN10103	Informe del Comité FEBAL		58,000
		IN10104	Documento de aterrizaaje de acciones estratégicas y afirmativas para la Unidad de Fiscalización		75,400
		IN10105	Diagnóstico de clima laboral 2013-2		104,400
		IN10106	Fondo estratégico para la atención de acciones de clima laboral		189,200

Instituto Federal Electoral
Anteproyecto de Presupuesto 2013
 Informe presupuestal de la Cartera Institucional de Proyectos 2013

Versión: 1.C018EJ0

Unidad Lider del Proyecto	Proyecto Estratégico	Portafolio	Proyecto Específico	Entregables	Presupuesto
121	Unidad de Planeación				21,751,944
	Innovación y cambio institucional				21,751,944
	IN3000	Planeación, seguimiento y evaluación			21,751,944
	IN30300	Formación y desarrollo en la cultura de planeación			1,154,162
	IN30301	Especialidad presencial en planeación			494,160
	IN30302	Fortalecimiento de la administración de proyectos			660,002
	IN30400	Implementación del Nuevo Modelo Organizacional			16,397,468
	IN30401	Administración por procesos			9,997,468
	IN30402	Gestión del Cambio			3,500,000
	IN30403	Comunicación y coordinación interna			900,000
	IN30404	Control Interno			500,000
	IN30405	Estructura organizacional y salarial			1,500,000
	IN30500	Implementación del modelo de planeación y plataforma informática para la gestión de la estrategia			4,200,314
	IN30501	Contratación y continuidad del servicio de la plataforma informática de Balanced Scorecard			2,026,990
	IN30502	Implementación del modelo de planeación en áreas centrales del Instituto			2,173,324
	Total general				1,313,562,659



INSTITUTO FEDERAL ELECTORAL

Versión 3.0 INSEI D

**Financiamiento Público a
Partidos Políticos**



INSTITUTO FEDERAL ELECTORAL
 Dirección Ejecutiva de Administración
Anteproyecto de Presupuesto 2013

Financiamiento Público a Partidos Políticos

Versión: 3.0/ONSEJO

Concepto	Importe
Financiamiento por actividades ordinarias permanentes	3,529,671,881
Financiamiento para actividades específicas	108,051,181
Franquicias postales para partidos políticos	72,034,121
Franquicias telefónicas para partidos políticos	600,467
Total	3,710,460,690



INSTITUTO FEDERAL ELECTORAL

Version: 3.0019E1.D

Resumen por

Programa y Capítulo de Gasto

INSTITUTO FEDERAL ELECTORAL
 Dirección Ejecutiva de Administración
Anteproyecto de Presupuesto 2013
 Resumen por Programa y Capítulo de Gasto



Verano 3-00485-0

Tipo Programa		Total	1000	2000	3000	4000	5000	6000
Gasto de operación								
01	Presupuesto base	6,135,834,834	4,634,166,396	136,549,711	1,311,880,192	80,263,474	2,875,058	2,875,058
	M001 Gestión administrativa	1,614,687,868	938,680,813	66,622,173	588,068,938	683,266	638,686	638,686
	M002 Organización del Servicio Profesional Electoral	78,413,804	49,347,028	866,634	26,532,367	760,000	677,495	677,495
	C001 Apoyo a la función pública y mejoramiento de la gestión	121,415,593	39,441,101	1,324,388	20,582,476		67,800	67,800
	P001 Planeación, innovación, seguimiento y evaluación	30,039,550	24,639,367	552,467	4,677,706			
	R002 Organización electoral federal	381,405,752	358,498,753	7,431,619	15,445,160		30,000	30,000
	R003 Capacitación y educación para el ejercicio democrático de la ciudadanía	429,000,136	360,939,540	8,339,321	57,496,862	2,444,418	245,967	245,967
	R005 Actualización del padrón electoral y expedición de la credencial para votar	1,748,672,639	1,338,993,839	31,854,306	276,562,827	43,231,864		
	R008 Dirección, soporte jurídico electoral y apoyo logístico	1,128,102,363	1,054,637,621	14,439,382	57,005,090	1,680,000	290,300	290,300
	R009 Congerimiento de prerrogativas a partidos políticos, fiscalización de sus recursos y admón. radio-tv	288,405,479	249,558,514	9,232,136	40,412,674		202,155	202,155
	R010 Vinculación con la sociedad	146,767,065	103,133,386	4,967,368	36,625,538	1,577,886	432,665	432,665
	R011 Tecnologías de información y comunicaciones	259,043,632	98,871,364	949,636	189,262,773			
04	Actualización de los procesos registrales electorales	634,112,795	282,611,777	63,997,609	314,431,191	2,482,318	590,000	590,000
	R005 Actualización del padrón electoral y expedición de la credencial para votar	634,112,795	282,611,777	63,997,609	314,431,191	2,482,318	590,000	590,000
05	Desarrollo de los valores democráticos, promoción de la participación ciudadana y la educación cívica	91,105,134	12,484,160	5,438,105	52,907,646	20,140,032	138,191	138,191
	R002 Organización electoral federal	15,780,287					107,391	107,391
	R003 Capacitación y educación para el ejercicio democrático de la ciudadanía	46,001,693	4,707,368	3,040,000	21,948,166	16,306,179		
	R008 Dirección, soporte jurídico electoral y apoyo logístico	4,393,651	2,192,802	5,694	2,194,995			
	R009 Congerimiento de prerrogativas a partidos políticos, fiscalización de sus recursos y admón. radio-tv	12,063,206	4,152,210	65,021	7,745,875			
	R010 Vinculación con la sociedad	13,666,367	1,431,800	84,860	7,485,254	4,803,663	30,800	30,800
06	Innovación y cambio institucional	224,278,730	36,689,843	7,626,761	159,100,316		21,882,820	
	M001 Gestión administrativa	2,000,000			2,000,000			
	M002 Organización del Servicio Profesional Electoral	6,430,908	4,175,643	132,165	2,242,060			
	P001 Planeación, innovación, seguimiento y evaluación	21,761,944	5,152,422	416,002	16,161,520			
	R002 Organización electoral federal	22,216,046	11,684,076	1,618,876	9,019,208		13,830	13,830
	R008 Dirección, soporte jurídico electoral y apoyo logístico	1,007,989	981,084	984	25,510			
	R009 Congerimiento de prerrogativas a partidos políticos, fiscalización de sus recursos y admón. radio-tv	94,088,819	36,709,270	5,301,118	64,082,165		21,206,236	
	R010 Vinculación con la sociedad	9,172,174	4,042,667	373,657	4,113,366		642,694	
	R011 Tecnologías de información y comunicaciones	67,602,246	8,164,772		61,437,477			
07	Infraestructura inmobiliaria	364,065,000			28,000,000		281,065,000	76,000,000
	M001 Gestión administrativa	364,065,000			28,000,000		281,065,000	76,000,000
	Total Gasto de Operación	7,446,387,490	4,944,982,176	203,608,076	1,866,319,345	72,886,824	286,631,059	76,000,000



INSTITUTO FEDERAL ELECTORAL

Version: 3.0/INSEJED

*Resumen por
Unidad Responsable, Programa,
Capítulo y Proyecto*

Instituto Federal Electoral

Anteproyecto de Presupuesto 2013

Resumen por unidad responsable, programa, capítulo y proyecto

Versión: 3.CONSEJO

Id	PP	Unidad	Clasificación / Proyecto	Total	1000	2000	3000	4000	5000	6000
Presupuesto base										
M001 Gestión administrativa				6,135,834,831	4,634,166,396	136,549,711	1,311,880,192	50,263,474	2,375,058	
116 Dirección Ejecutiva de Administración				1,574,567,556	858,589,973	56,522,773	558,056,906	569,296	839,666	
PB00000 Presupuesto Base				546,017,452	325,074,172	17,996,370	201,946,438	547,686	450,776	
PB04001 Partidas centralizadas de oficinas centrales				304,040,509	266,546,736	2,675,470	34,352,527		450,776	
PB05002 Prestaciones al personal				170,248,743	13,967,704	156,251,039				
PB09002 Impuestos sobre nómina y apoyos en materia de recursos humanos				58,526,436	58,525,436					
200 Juntas Locales Ejecutivas				13,202,764	1,332,196	11,322,872	547,686			
PB00000 Presupuesto Base				301,114,346	189,024,782	13,705,005	98,059,951	21,600	303,008	
PB05002 Prestaciones al personal				216,708,773	185,900,341	13,705,005	16,778,219	21,600	303,008	
PB09002 Impuestos sobre nómina y apoyos en materia de recursos humanos				3,123,841	3,123,841					
PB09002 Impuestos sobre nómina y apoyos en materia de recursos humanos				2,930,774			2,930,774			
PB10001 Presupuesto para servicios básicos de Juntas Locales y Distritales				78,350,958			78,350,958			
300 Juntas Distritales Ejecutivas				667,436,138	354,481,959	24,818,798	288,050,519		84,882	
PB00000 Presupuesto Base				408,617,146	354,481,959	24,818,798	30,231,507		84,882	
PB06002 Apoyos administrativos para Juntas Ejecutivas y oficinas				8,403,245			8,403,245			
PB09002 Impuestos sobre nómina y apoyos en materia de recursos humanos				5,670,605			5,670,605			
PB10001 Presupuesto para servicios básicos de Juntas Locales y Distritales				243,745,162			243,745,162			
M002 Organización del Servicio Profesional Electoral				78,413,504	49,347,026	896,634	26,532,357	760,000	877,485	
114 Dirección Ejecutiva del Servicio Profesional Electoral				78,413,504	49,347,028	896,634	26,532,357	760,000	877,485	
PB00000 Presupuesto Base				67,164,880	49,347,028	263,153	15,917,214	760,000	877,485	
PB04001 Partidas centralizadas de oficinas centrales				10,302,734		633,481	9,669,253			
PB09002 Impuestos sobre nómina y apoyos en materia de recursos humanos				945,890			945,890			
O001 Apoyo a la función pública y mejoramiento de la gestión				127,475,566	59,447,101	1,324,389	20,532,476		67,600	
107 Contraloría General				127,475,566	59,447,101	1,324,389	20,532,476		67,600	
PB00000 Presupuesto Base				106,390,444	99,441,101	367,366	6,914,377		67,600	
PB04001 Partidas centralizadas de oficinas centrales				12,838,187		957,023	11,951,164			
PB09002 Impuestos sobre nómina y apoyos en materia de recursos humanos				2,086,935			2,086,935			
P001 Planeación, innovación, seguimiento y evaluación				30,039,550	24,609,357	552,487	4,877,706			
121 Unidad de Planeación				30,039,550	24,609,357	552,487	4,877,706			
PB00000 Presupuesto Base				27,926,354	24,609,357	260,630	3,056,367			
PB04001 Partidas centralizadas de oficinas centrales				1,725,439		281,857	1,433,582			
PB09002 Impuestos sobre nómina y apoyos en materia de recursos humanos				387,757			387,757			
R002 Organización electoral federal				367,406,752	358,409,753	7,437,819	75,445,786		30,000	
113 Dirección Ejecutiva de Organización Electoral				367,406,752	358,409,753	7,437,819	75,445,786		30,000	
				73,671,151	65,260,667	1,318,653	7,071,831		20,000	

Instituto Federal Electoral

Anteproyecto de Presupuesto 2013

Resumen por unidad responsable, programa, capítulo y proyecto

Versión: 3.CONSEJO

Id	PP	Unidad	Clasificación / Proyecto	Total	1000	2000	3000	4000	5000	6000
			PB00000 Presupuesto Base	66,604,465	65,260,667	463,168	950,630			20,000
			PB04001 Partidas centralizadas de oficinas centrales	5,086,280		855,485	4,810,795			
			PB09002 Impuestos sobre nómina y apoyos en materia de recursos humanos	1,310,406			1,310,406			
200		Juntas Locales Ejecutivas		53,971,233	50,395,505	1,257,155	2,306,563		10,000	
			PB00000 Presupuesto Base	50,248,674	47,418,064	1,257,155	1,563,455			10,000
			PB05002 Prestaciones al personal	2,977,441	2,977,441					
			PB09002 Impuestos sobre nómina y apoyos en materia de recursos humanos	745,108			745,108			
300		Juntas Distritales Ejecutivas		253,764,378	242,843,581	4,856,011	6,064,786			
			PB00000 Presupuesto Base	249,927,759	242,043,581	4,856,011	2,228,207			
			PB09002 Impuestos sobre nómina y apoyos en materia de recursos humanos	3,836,579			3,836,579			
R003		Capacitación y educación para el ejercicio democrático de la ciudadanía		429,000,138	360,503,540	6,309,327	57,496,892	2,444,476	245,967	
			115 Dirección Ejecutiva de Capacitación Electoral y Educación Cívica	122,657,218	69,048,252	1,872,032	49,066,916	2,444,476	225,600	
			PB00000 Presupuesto Base	114,140,789	69,048,252	782,665	41,639,854	2,444,476	225,600	
			PB04001 Partidas centralizadas de oficinas centrales	7,274,687		1,089,387	6,185,320			
			PB09002 Impuestos sobre nómina y apoyos en materia de recursos humanos	1,241,742			1,241,742			
200		Juntas Locales Ejecutivas		53,410,198	49,762,476	1,356,470	2,277,385		13,867	
			PB00000 Presupuesto Base	49,686,134	46,785,035	1,356,470	1,530,762		13,867	
			PB05002 Prestaciones al personal	2,877,441	2,877,441					
			PB09002 Impuestos sobre nómina y apoyos en materia de recursos humanos	746,623			746,623			
300		Juntas Distritales Ejecutivas		252,932,722	241,692,812	5,080,819	6,152,591		6,500	
			PB00000 Presupuesto Base	249,111,778	241,692,812	5,080,819	2,331,647		6,500	
			PB09002 Impuestos sobre nómina y apoyos en materia de recursos humanos	3,820,944			3,820,944			
R005		Actualización del padrón electoral y expedición de la credencial para votar		1,468,672,636	1,306,593,636	37,804,306	276,552,627	43,231,864		
			111 Dirección Ejecutiva del Registro Federal de Electores	544,237,450	342,725,483	18,127,177	144,224,662	39,160,128		
			PB00000 Presupuesto Base	548,890,430	342,725,483	2,735,213	3,419,734			
			PB04001 Partidas centralizadas de oficinas centrales	107,734,357		8,115,597	99,628,760			
			PB09002 Impuestos sobre nómina y apoyos en materia de recursos humanos	6,893,288			6,893,288			
			PB12001 Operación Origenes de Vigilancia	40,108,633		242,122	756,383	39,160,128		
			PB12002 Actualización al Padrón Electoral	33,327,507		6,267,713	27,069,794			
			PB12003 Depuración del Padrón Electoral	2,296,900			2,296,900			
			PB12004 Actualización y Digitalización de la Cartografía	4,986,335		776,632	4,209,803			
200		Juntas Locales Ejecutivas		308,321,909	278,561,350	5,704,189	23,664,434	391,936		
			PB00000 Presupuesto Base	231,245,271	225,240,949	2,553,685	3,450,637			
			PB05002 Prestaciones al personal	6,646,430	6,646,430					
			PB09002 Impuestos sobre nómina y apoyos en materia de recursos humanos	3,733,817			3,733,817			

Instituto Federal Electoral
Anteproyecto de Presupuesto 2013
Resumen por unidad responsable, programa, capítulo y proyecto

Verdad: 3.CONSEJO	Unidad	Clasificación / Proyecto	Total	1000	2000	3000	4000	5000	6000
		Presupuesto para servicios básicos de Juntas Locales y	5,005,363			5,005,363			
		Distritales	391,936				391,936		
		PB12001 Operación Órganos de Vigilancia	10,529,351		1,642,344	8,887,007			
		PB12002 Actualización al Padrón Electoral	1,168,752		384,000	784,752			
		PB12003 Depuración del Padrón Electoral	1,755,166		1,124,160	631,008			
		PB12004 Actualización y Digitalización de la Cartografía	47,896,721	46,674,971					
		PB12005 Operación de Módulos	895,113,277	775,707,806	8,062,940	106,663,531	3,679,900		
		300 Juntas Distritales Ejecutivas	845,326,336	635,349,908	6,314,112	3,858,916	5,400		
		Presupuesto Base							
		PB09000 Impuestos sobre nómina y apoyos en materia de recursos	10,310,136			10,310,136			
		humanos							
		PB09002	14,531,748			14,531,748			
		Presupuesto para servicios básicos de Juntas Locales y							
		Distritales	3,674,400				3,674,400		
		PB12001 Operación Órganos de Vigilancia	3,323,936		1,750,828	1,573,108			
		PB12002 Actualización al Padrón Electoral	4,740,456			4,740,456			
		PB12003 Depuración del Padrón Electoral	9,103,428			9,103,428			
		PB12004 Actualización y Digitalización de la Cartografía	205,102,837	140,357,098			64,745,739		
		PB12005 Operación de Módulos	1,128,702,363	1,054,697,627	14,439,382	57,005,069	1,660,000	280,306	
		R006 Dirección, soporte jurídico electoral y apoyo logístico	44,335,206	37,848,616	954,790	5,531,800			
		101 Presidencia del Consejo	39,604,541	37,848,616	461,829	1,294,096			
		Presupuesto Base							
		PB04001 Partidas centralizadas de oficinas centrales	3,969,375		492,861	3,476,414			
		PB09002 Impuestos sobre nómina y apoyos en materia de recursos	761,290			751,290			
		humanos							
		102 Consejeros Electorales	150,991,167	139,389,500	1,390,317	10,211,350			
		Presupuesto Base	142,356,038	139,389,500	287,863	2,678,675			
		PB04001 Partidas centralizadas de oficinas centrales	5,794,433		1,102,454	4,691,979			
		PB09002 Impuestos sobre nómina y apoyos en materia de recursos	2,840,696			2,840,696			
		humanos							
		103 Secretaría Ejecutiva	42,470,111	34,123,312	851,908	7,494,891			
		Presupuesto Base	35,123,402	34,123,312	249,567	750,523			
		PB04001 Partidas centralizadas de oficinas centrales	6,634,087		602,341	6,031,746			
		PB09002 Impuestos sobre nómina y apoyos en materia de recursos	712,622			712,622			
		humanos							
		106 Dirección del Secretariado	42,505,208	34,668,866	2,086,273	5,573,770	176,300		
		Presupuesto Base	36,447,825	34,668,866	934,706	657,951	176,300		
		PB04001 Partidas centralizadas de oficinas centrales	5,364,536		1,151,565	4,212,971			
		PB09002 Impuestos sobre nómina y apoyos en materia de recursos	692,848			692,848			
		humanos							
		108 Dirección Jurídica	83,277,820	73,396,620	1,066,047	8,721,153	104,000		
		Presupuesto Base	76,466,426	73,396,620	414,251	2,551,555	104,000		
		PB04001 Partidas centralizadas de oficinas centrales	5,320,512		641,796	4,678,716			

Instituto Federal Electoral

Anteproyecto de Presupuesto 2013

Resumen por unidad responsable, programa, capítulo y proyecto

Clasificación / Proyecto	Total	1000	2000	3000	4000	5000	6000
M PP Unidad							
PS09002 Impuestos sobre nómina y apoyos en materia de recursos humanos	1,490,882			1,490,882			
117 Consejeros del Poder Legislativo y Representantes de Partidos Políticos	78,252,738	74,704,564	292,750	1,575,424	1,680,000		
PS00000 Presupuesto Base	75,430,673	74,704,564	3,689	730,440			
PS04001 Partidas centralizadas de oficinas centrales	1,021,720		289,081	732,648			
PS05004 Apoyos financieros a partidos políticos y consejeros del Poder Legislativo	1,690,000				1,690,000		
PS09002 Impuestos sobre nómina y apoyos en materia de recursos humanos	112,336			112,336			
200 Juntas Locales Ejecutivas	186,647,213	180,769,416	2,024,125	5,853,672			
PS00000 Presupuesto Base	180,036,915	175,101,516	2,024,125	2,811,274			
PS05002 Prestaciones al personal	5,667,900	5,667,900					
PS09002 Impuestos sobre nómina y apoyos en materia de recursos humanos	2,798,398			2,798,398			
PS10001 Presupuesto para servicios básicos de Juntas Locales y Distritales	144,000			144,000			
300 Juntas Distritales Ejecutivas	497,622,899	479,796,727	5,783,172	12,043,000			
PS00000 Presupuesto Base	489,911,005	479,796,727	5,783,172	4,331,106			
PS09002 Impuestos sobre nómina y apoyos en materia de recursos humanos	7,711,894			7,711,894			
R009 Otorgamiento de prerrogativas a partidos políticos, fiscalización de sus recursos y aduan. radio-tv	269,405,479	249,558,514	9,232,136	40,412,674		262,155	
112 Dirección Ejecutiva de Prerrogativas y Partidos Políticos	143,832,825	111,335,970	5,558,253	26,639,057		199,545	
PS00000 Presupuesto Base	133,558,983	111,335,970	3,906,790	18,746,678		189,545	
PS04001 Partidas centralizadas de oficinas centrales	8,244,314		1,751,463	6,492,851			
PS09002 Impuestos sobre nómina y apoyos en materia de recursos humanos	1,959,528			1,959,528			
120 Unidad de Fiscalización de los Recursos de los Partidos Políticos	103,063,800	88,201,823	2,454,777	12,427,280			
PS00000 Presupuesto Base	92,568,431	88,201,823	383,460	3,873,148			
PS04001 Partidas centralizadas de oficinas centrales	9,389,270		2,061,317	7,327,953			
PS09002 Impuestos sobre nómina y apoyos en materia de recursos humanos	1,126,179			1,126,179			
200 Juntas Locales Ejecutivas	16,185,180	15,132,710	538,682	513,788			
PS00000 Presupuesto Base	15,904,505	15,132,710	538,682	233,113			
PS09002 Impuestos sobre nómina y apoyos en materia de recursos humanos	280,675			250,675			
300 Juntas Distritales Ejecutivas	36,303,594	34,888,011	580,424	852,549		2,610	
PS00000 Presupuesto Base	35,671,695	34,888,011	580,424	220,650		2,610	
PS09002 Impuestos sobre nómina y apoyos en materia de recursos humanos	631,899			631,899			
R010 Vinculación con la sociedad	146,767,055	103,133,366	4,997,369	36,625,536	1,577,896	432,895	
104 Coordinación Nacional de Comunicación Social	49,596,015	32,330,364	3,111,056	14,014,595		140,000	
PS00000 Presupuesto Base	41,370,676	32,330,364	1,897,573	7,002,739		140,000	

Instituto Federal Electoral

Anteproyecto de Presupuesto 2013 Resumen por unidad responsable, programa, capítulo y proyecto

id	pp	Unidad	Clasificación / Proyecto	Total	1000	2000	3010	4000	5000	6000
		PB04001	Partidas centralizadas de oficinas centrales	7,594,836		1,213,483	6,381,353			
		PB09002	Impuestos sobre nómina y apoyos en materia de recursos humanos	630,503			630,503			
105			Coordinación de Asuntos Internacionales	27,063,839	19,540,800	586,327	5,418,816	1,537,896		
		PB00000	Presupuesto Base	23,305,103	19,540,800	372,368	1,854,039	1,537,896		
		PB04001	Partidas centralizadas de oficinas centrales	3,394,008		213,959	3,180,049			
		PB09002	Impuestos sobre nómina y apoyos en materia de recursos humanos	384,728			384,728			
110			Centro para el Desarrollo Democrático	36,103,028	26,458,761	585,646	8,760,621	40,000	248,000	
		PB00000	Presupuesto Base	30,613,216	26,458,761	188,289	3,668,166	40,000	248,000	
		PB04001	Partidas centralizadas de oficinas centrales	5,116,709		387,357	4,719,352			
		PB09002	Impuestos sobre nómina y apoyos en materia de recursos humanos	373,103			373,103			
118			Unidad Técnica de Servicios de Información y Documentación	33,984,173	24,803,441	704,340	8,481,507	44,885	44,885	
		PB00000	Presupuesto Base	28,836,790	24,803,441	380,962	3,807,502	44,885	44,885	
		PB04001	Partidas centralizadas de oficinas centrales	4,745,341		323,378	4,421,963			
		PB09002	Impuestos sobre nómina y apoyos en materia de recursos humanos	402,042			402,042			
R071			Tecnologías de información y comunicaciones	258,043,832	68,807,364	949,605	166,232,773			
108			Unidad de Servicios de Informática	258,043,832	68,807,364	949,605	166,232,773			
		PB00000	Presupuesto Base	72,436,040	68,807,364	187,087	3,437,589			
		PB04001	Partidas centralizadas de oficinas centrales	8,682,170		752,605	7,929,562			
		PB05003	Partidas centralizadas de telecomunicaciones y software	175,491,023			175,491,023			
		PB09002	Impuestos sobre nómina y apoyos en materia de recursos humanos	1,424,599			1,424,599			
Actualización de los procesos registrales electorales				634,112,795	262,611,777	53,997,509	314,431,191	2,482,318	590,000	
R005			Actualización del padrón electoral y expedición de la credencial para votar	634,112,795	262,611,777	53,997,509	314,431,191	2,482,318	590,000	
111			Dirección Ejecutiva del Registro Federal de Electores	340,635,832	42,809,119	7,203,248	289,158,464	875,000	590,000	
		PR10101	Acondicionamiento de la sala de sesiones	600,000			600,000			
		PR10201	Opinion Técnica Normativa de Solicitudes y Atención a requerimientos	1,329,564	1,289,500	6,562	33,532			
		PR10401	Continuidad de Solución de Identificación mediante concurrencia de 2 huellas y reconocimiento facial	74,956,420			74,956,420			
		PR10402	Solución de identificación mediante la comparación de 10 huellas dactilares	27,066,672			27,066,672			
		PR10403	Servicio de migración, mantenimiento y soporte a la infraestructura externa de la SIM	6,000,000			6,000,000			
		PR10501	Informe del Tratamiento de Registros y Trámites Irregulares	9,161,803	7,748,577	114,860	1,114,366	175,000	14,000	
		PR10502	Fortalecimiento de Mecanismos de Verificación de Situación Registral y Depuración en Gabinete	12,396,177	12,032,288	21,000	312,889			
		PR10503	Informe de Formulación de Avisos	395,800		180,800	225,000			

Instituto Federal Electoral

Anteproyecto de Presupuesto 2013

Resumen por unidad responsable, programa, capítulo y proyecto

Versión: 3.CONSEJO

Id	PP	Unidad	Clasificación / Proyecto	Total	Proyecto					
					1000	2000	3000	4000	5000	6000
PR10504			Seguimiento y análisis de solicitudes de credencial y cambio de domicilio entre áreas ocoelectorales	696,521	675,597	3,356	17,568			
PR10505			Informe de aplicación de los Procedimientos de Reinserción y Rehabilitación	1,574,133	1,473,907	61,900	38,328			
PR10602			Informe de generación de archivos de ciudadanos afectados por Resarcimiento	777,110	86,400	114,710	576,000			
PR10603			Informe de notificación personalizada a los ciudadanos	1,143,885	179,640	254,245	709,000			
PR10701			Informe de la programación del sistema informático que cumplan criterios de distribución	3,859,415	3,714,150	48,690	36,575			
PR10702			Informe de aprobación de criterios de distribución	4,867,500	4,867,500					
PR10703			Informe de notificación a ciudadanos afectados por AMGE previo a la aplicación de la distilación	77,580	77,580					
PR10704			Informe de generación de escenarios de distribución	237,760	237,760					
PR20101			Servicio de SMS	1,350,000			1,350,000			
PR20102			Kioscos ciudadanos	500,000			500,000			
PR20103			Perfiles CONOCER	544,500			544,500			
PR20104			Software y membresías	1,093,779			1,093,779			
PR20105			Atención Ciudadana	8,815,930	51,500	224,028				
PR20201			Renovación del parque vehicular para la operación de MACS	12,332,592			12,332,592			
PR20301			Estrategia de Operación de Módulos de Atención Ciudadana	14,223,710	6,306,950	7,916,760				
PR20302			Continuidad del servicio de producción de formales de Credencial para votar	70,546,203	39,413	70,506,790				
PR20303			Servicio de Producción del Nuevo Modelo de Credencial para Votar	69,568,587	11,011	69,557,576				
PR30101			Modernización del SIIRFE-Modulo para los MAC	3,500,000			3,500,000			
PR30102			Modernización del Portal de la Comisión Nacional de Vigilancia	2,000,000			2,000,000			
PR30103			Reingeniería de los subsistemas del SIIRFE referentes a la denegación del Padrón Electoral	3,500,000			3,500,000			
PR30104			Reingeniería de los subsistemas referentes a la integración y actualización del Padrón Electoral	3,862,584	3,748,029	17,102	37,453			
PR30105			Modernización de los subsistemas relativos a la Credencialización y Actualización de la LNE	3,624,051	3,516,141	16,485	31,425			
200 Juntas Locales Ejecutivas				33,315,436	18,293,470	1,597,240	13,424,726			
PR10301			Estrategia de Operación de Módulos CAI 2013-2014	37,700			37,700			
PR10501			Informe del Tratamiento de Registros y Trámites Irregulares	4,164,868	3,920,562	141,906	101,920			
PR10503			Informe de Formulación de Avisos	503,500	76,100	427,400				
PR10505			Informe de aplicación de los Procedimientos de Reinserción y Rehabilitación	8,286,201	7,038,413	82,800	1,155,988			
PR10601			Informe de análisis de secciones sueltas a resarcionar en 2015	3,685,425	3,569,195	23,410	32,820			
PR20301			Estrategia de Operación de Módulos de Atención Ciudadana	16,637,742	3,766,300	1,235,244	11,635,598			
300 Juntas Distritales Ejecutivas				260,161,527	201,509,188	45,197,020	11,848,001	1,607,318		
PR10301			Estrategia de Operación de Módulos CAI 2013-2014	9,766,773	6,293,864	1,751,927	1,720,982			
PR10501			Informe del Tratamiento de Registros y Trámites Irregulares	4,667,843	3,526,236	321,675	820,033			

Instituto Federal Electoral

Anteproyecto de Presupuesto 2013 Resumen por unidad responsable, programa, capítulo y proyecto

Versión: 3.CONSEJO

Id	PP	Unidad	Clasificación / Proyecto	Total	1000	2000	3000	4000	5000	6000
PR10503			Informe de Formulación de Avisos	7,393,570	4,922,804	911,005	1,559,761			
PR10603			Informe de notificación personalizada a los ciudadanos	6,137,570	3,897,015	341,265	1,929,290			
PR10701			Informe de la programación del sistema informático que cumplen criterios de desitilación	1,440,050	1,403,520		36,570			
PR10703			Informe de notificación a ciudadanos afiliados por AMGE previo a la aplicación de la distilación	2,536,038	214,720	714,000	1,607,318			
PR20301			Estrategia de Operación de Módulos de Atención Ciudadana	228,219,643	191,495,750	41,856,528	5,087,365			
			Infraestructura inmobiliaria	364,065,000			28,000,000		261,065,000	75,000,000
			M007 Gestión administrativa	364,065,000			28,000,000		261,065,000	75,000,000
			116 Dirección Ejecutiva de Administración	60,000,000						60,000,000
			IM*10101 Construcción de la Junta Local Ejecutiva del Instituto Federal Electoral en el Estado de Sonora	3,500,000						3,500,000
			IM*10102 Supervisión para la construcción de la JLE del Instituto Federal Electoral en el Estado de Sonora	6,500,000						6,500,000
			IM*10103 Servicios relacionados con la obra	1,666,667						1,666,667
			IM*10104 Proyecto Ejecutivo para la construcción de la Junta Local Ejecutiva en el Estado de Durango Roo	1,666,666						1,666,666
			IM*10105 Proyecto Ejecutivo para la construcción de la Junta Local Ejecutiva en el Estado de Querétaro	1,666,667						1,666,667
			IM*10106 Proyecto Ejecutivo para la construcción de la Junta Local Ejecutiva en el Estado de Aguascalientes	1,666,667						1,666,667
			IM*10107 Adquisición de Terreno para concentración de oficinas centrales (Arrendadas)	289,065,000			28,000,000			261,065,000
			Innovación y cambio institucional	224,279,730	35,689,843	7,626,751	159,130,316			21,862,820
			M007 Gestión administrativa	2,000,000			2,000,000			
			116 Dirección Ejecutiva de Administración	2,000,000						
			IN40401 Curso de Inducción al Personal de Nuevo Ingreso con perspectiva de género	340,000			340,000			
			IN40402 Programa de aprendizaje en línea (cursos pre-diseñados e-learning)	700,000			700,000			
			IN40403 Programa de cursos y conferencias con temas de género, no discriminación y cultura de la no violencia	320,000			320,000			
			IN40404 Desarrollo de cursos específicos IFE e-learning	300,000			300,000			
			IN40405 Cursos Presenciales: eventos de capacitación específicas de diversas disciplinas administrativas	340,000			340,000			
			M007 Organización del Servicio Profesional Electoral	6,430,906	4,175,643	13,215	2,242,050			
			114 Dirección Ejecutiva del Servicio Profesional Electoral	6,430,906	4,175,643	13,215	2,242,050			
			IN21401 Fase de Análisis	1,315,773	1,276,450	6,132	33,191			
			IN21402 Fase de Diseño	657,791	637,835	3,369	16,587			
			IN21403 Fase de Desarrollo	1,315,788	1,282,105	345	33,338			
			IN21404 Fase de Pruebas y liberación	657,791	637,835	3,369	16,587			

Instituto Federal Electoral

Anteproyecto de Presupuesto 2013

Resumen por unidad responsable, programa, capítulo y proyecto

Versión 3.0 CONSEJO

Id	PP	Unidad	Clasificación / Proyecto	Total	1000	2000	3000	4000	5000	6000
IN21405			Administración Suite CBBS	833,986	341,418		422,568			
IN21406			Capacitación	219,779			219,779			
IN40302			Video de capacitación a entrevistadores	200,000			200,000			
IN40301			Curso de Inducción al SPE con Perspectiva de Género	340,000			340,000			
IN40303			Formadores con enfoque de Igualdad de Género y No Discriminación	800,000			800,000			
P001			Planeación, innovación, seguimiento y evaluación	21,751,944	5,152,422	418,002	16,181,520			
121			Unidad de Planeación	21,751,944	5,152,422	418,002	16,181,520			
IN30301			Especialidad presencial en planeación	494,160			494,160			
IN30302			Fortalecimiento de la administración de proyectos	660,002		145,002	515,000			
IN30401			Administración por procesos	9,997,466	4,295,925		5,701,543			
IN30402			Gestión del Cambio	3,500,000			3,500,000			
IN30403			Comunicación y coordinación interna	900,000			900,000			
IN30404			Control Interno	500,000			500,000			
IN30405			Estructura organizacional y salarial	1,500,000			1,500,000			
IN30501			Contratación y continuidad del servicio de la plataforma informática de Balanced Scorecard	2,026,990			2,026,990			
IN30502			Implementación del modelo de planeación en áreas centrales del Instituto	2,173,324	856,497	273,000	1,043,827			
R002			Organización electoral federal	22,216,048	11,664,075	7,519,875	9,018,208		13,890	
113			Dirección Ejecutiva de Organización Electoral	22,216,048	11,664,075	7,519,875	9,018,208		13,890	
IN30201			Estudio muestral de las boletas electorales en las elecciones federales de 2012	3,995,731	3,888,025	6,536	101,168			
IN30202			Análisis del llenado de Actas de Escrutinio y Cómputo de Casilla de Elecciones Federales de 2012	3,999,193	3,888,025		101,168			
IN30203			Análisis de los eventos registrados en las hojas de incidentes e incidentes reportados al SUE 2012	3,989,163	3,888,025		101,168			
IN30204			Reuniones de evaluación	8,716,004		1,166,877	7,549,127			
IN50201			Informe de acondicionamiento y mantenimiento de boletas electrónicas	283,094		261,785	14,477		6,832	
IN50202			Informe sobre el desarrollo de un nuevo prototipo de votación electrónica	668,352		61,294	600,000		7,058	
IN50203			Informe sobre la difusión del protocolo de Boleta Electrónica	167,500			167,500			
IN50204			Informe sobre acopio de experiencias en materia de voto electrónico	363,600			363,600			
IN50205			Diagnostico del estado tecnológico de procesos realizados en el proceso electoral (Fase 1)	23,381		23,381				
R006			Dirección, soporte jurídico electoral y apoyo logístico	1,007,588	987,094	664	25,510			
108			Dirección Jurídica	1,007,588	987,094	664	25,510			
IN51001			Desarrollo de actualización	1,007,588	987,094	664	25,510			

Instituto Federal Electoral

Anteproyecto de Presupuesto 2013 Resumen por unidad responsable, programa, capítulo y proyecto

Versión: 3.CONSEJO

Id	PP	Unidad	Clasificación / Proyecto	Total	10000	20000	30000	40000	50000	60000
R009			Otorgamiento de prerrogativas a partidos políticos, fiscalización de sus recursos y adman. radio-tv	64,098,819	3,509,270	5,301,118	64,032,195		21,206,236	
		112	Dirección Ejecutiva de Prerrogativas y Partidos Políticos	92,080,819	3,509,270	5,301,118	62,082,195		21,206,236	
		IN50901	Póliza de garantía para extensión de garantía de servidoras	20,250,000			20,250,000			
		IN50902	Oficio de inicio Soporte software Volicon y Xendata	6,000,000			6,000,000			
		IN50903	Oficio de inicio de instalación de aires acondicionados en los CEVEM	2,000,000			2,000,000			
		IN50904	Oficio de inicio de adecuaciones al sitio DF	600,000			300,000		300,000	
		IN50905	Licencias de Software	1,500,000			1,500,000			
		IN51502	Instalación de Sitio alternativo de Producción	839,145			839,145			
		IN51503	Desmantelamiento del Centro de Producción	1,118,858			1,118,858			
		IN51504	Remodelación de Areas de Trabajo	6,731,333			6,731,333			
		IN51505	Instalación de Aires Acondicionados	5,090,751			2,000,000		3,040,751	
		IN51506	Instalación Eléctrica	3,780,064			3,780,064			
		IN51507	Construcción de Mobiliario y Canalizaciones	951,030			951,030			
		IN51508	Montaje de Equipos, Constitución de Mobiliario y Canalizaciones	29,930,161		5,301,118	8,983,548		15,665,485	
		IN51509	Tendido de Cables	1,958,005			1,958,005			
		IN51510	Configuración y puesta en Marcha	3,076,864			3,076,864			
		IN51511	Entrega de Proyecto	2,522,092			2,522,092			
		IN51602	Contratación de personal	1,710,855	1,667,490		43,365			
		IN51603	Contratación de personal	1,889,671	1,841,750		47,921			
		IN51701	Oficio de inicio de Proyecto para el monitoreo de TV y Radio	2,200,000			2,200,000		2,200,000	
		120	Unidad de Fiscalización de los Recursos de los Partidos Políticos	2,000,000			2,000,000			
		IN40201	Diagnostico de capacidad institucional	100,000			100,000			
		IN40202	Rula crítica y definición de acciones específicas para fiscalizar con PEG	75,000			75,000			
		IN40203	Creación y normalivas de la operación de la unidad interna de transnacionalización de género UFRPP	35,000			35,000			
		IN40204	Documento con estrategias para incrementar las competencias en PEG del personal de la UFRPP	130,000			130,000			
		IN40205	Metodología de semaforos mediante indicadores transversales de género de la UFRPP	100,000			100,000			
		IN40206	Metodología para la evaluación del Programa Anual de Trabajo, PAT	150,000			150,000			
		IN40207	Analisis FODA del gasto programado	120,000			120,000			
		IN40208	Informe del avance de la capacitación, promoción y desarrollo del liderazgo político de las mujeres	100,000			100,000			
		IN40209	Mapeo procesos sustantivos mediante la metodología de la PEG	300,000			300,000			
		IN40210	Diseño de un proyecto de flujo de trabajo con visibilización a la PEG	160,000			150,000			

Instituto Federal Electoral

Anteproyecto de Presupuesto 2013

Resumen por unidad responsable, programa, capítulo y proyecto

Versión: 3.CONSEJO

Id	PP	Unidad	Clasificación / Proyecto	Total	1000	2000	3000	4000	5000	6000
IN10101			Diagnostico de clima laboral 2013-1	104,400			104,400			
IN10102			Formación por competencias FEBAL, Fiscalización en un buen ambiente laboral	198,600			198,600			
IN10103			Informe del Comité FEBAL	58,000			58,000			
IN10104			Documento de aterrizaje de acciones estratégicas y afirmativas para la Unidad de Fiscalización	75,400			75,400			
IN10105			Diagnostico de clima laboral 2013-2	104,400			104,400			
IN10106			Fondo estratégico para la atención de acciones de clima laboral	188,200			188,200			
			R010 Vinculación con la sociedad	9,172,174	4,042,567	373,557	4,174,356		642,694	
			104 Coordinación Nacional de Comunicación Social	3,000,446	1,137,146		1,540,439		322,861	
IN30101			Reporte de resultados Estudio 1	342,000			342,000			
IN30102			Reporte de resultados Estudio 2	342,000			342,000			
IN30103			Monitoreo de redes sociales	1,350,228	568,573		781,655			
IN50101			IFE Radio	765,511	473,614		42,315		249,582	
IN50102			IFE TV	200,707	94,959		32,469		73,279	
			105 Coordinación de Asuntos Internacionales	1,194,301			874,468		319,833	
IN20101			Modernización	318,833			318,833			
IN20102			Remodelación	232,780			232,780			
IN20103			Ampliación de oficinas	641,688			641,688			
			118 Unidad Técnica de Servicios de Información y Documentación	4,977,427	2,905,421	373,557	1,688,449			
IN50301			Directorio Institucional	908,770	895,739		23,031			
IN50302			Modulo 2, Contratos firmados por el IFE	909,976	896,914		23,062			
IN50406			Liberación del Sistema INCOMEX IFE	624,328	608,507		15,822			
IN50501			Entregable 1 Material de apoyo informativo	40,000		40,000				
IN50502			Entregable 2 Base de datos	156,000			156,000			
IN50503			Entregable 3 listado de términos en estructura de Tesoro 1a parte	279,000			279,000			
IN50504			Entregable 4 Informe final y Tesoro actualizado 2a parte (última)	291,500			291,500			
IN50505			Entregable 5 Material de difusión	34,500			34,500			
IN50701			Espacio Web de consulta de biblioteca digital	632,895	524,261		108,634			
IN50702			Adquisición de las bases y recursos digitales que serán incluidos	354,900		328,000	26,900			
IN50703			Recursos integrados en el espacio diseñado	79,000			79,000			
IN50801			Diagnostico e inventario de 500 calles valoradas	126,000			126,000			
IN50802			Segundo inventario de 500 calles valoradas	126,000			126,000			
IN50803			Tercer inventario de 500 calles valoradas	126,000			126,000			
IN50804			Cuarto inventario de 500 calles valoradas	126,000			126,000			
IN51801			Preparación de información	47,557	7,557		40,000			
IN51802			Diseño y programación de los campos de la base de datos	40,000			40,000			
IN51803			Creación de complementos visuales	40,000			40,000			
IN51804			Fase de creación de administradores y migración de datos	40,000			40,000			

Instituto Federal Electoral

Anteproyecto de Presupuesto 2013 Resumen por unidad responsable, programa, capítulo y proyecto

Versión: 3.CONSEJO

Id	PP	Unidad	Clasificación / Proyecto	Total	10000	20000	30000	40000	50000	60000
R071			Tecnologías de información y comunicaciones	67,602,249	6,164,772	5,435,105	61,437,477	20,140,032	138,191	
109		Unidad de Servicios de Informática	Renovación, soporte tec., adq. de nuevas licencias y parametrización para infra. de virtualización	67,602,249	6,164,772		61,437,477			
		INS1101	Desarrollo de sistemas del Instituto	3,200,418	1,158,419		2,041,999			
		INS1201	Desarrollo del sistema del Campus virtual, versión 6.0	2,000,178	477,200		1,522,978			
		INS1301	Continuidad del contrato de servicios administrados de 6018 equipos de cómputo	3,801,328	3,635,013		156,315			
		INS1401		58,600,325	894,140		57,706,185			
			Desarrollo de los valores democráticos promoción de la participación ciudadana y la educación cívica	91,105,134	12,484,160	5,435,105	52,907,646	20,140,032	138,191	
R002			Organización electoral federal	75,799,297	2,729,670	73,553,296			707,397	
113		Dirección Ejecutiva de Organización Electoral	Informe de la producción de CD del SCEEF 2011-2012	12,283,189	1,767,458		10,406,340			107,391
		VD20201	Informe de la organización de eventos de difusión del SCEEF 2011-2012	198,000			198,000			
		VD20202		217,004	10,500		206,504			
		VD20301	Diseños preliminares de los 46 documentos electorales para el Proceso Electoral Federal 2014-2015	242,150	25,298		136,354			80,498
		VD20303	Elaboración de siete modelos preliminares de materiales electorales para el PEF 2014-2015	134,317	25,176		109,141			
		VD20305	Inventarios de los siete materiales electorales y condiciones de almacenamiento en las J.E. y JDE	8,005			8,005			
		VD20306	Destrucción de la documentación de las elecciones federales de 2012 en las 300 JDE	1,990,821	1,003,745		987,076			
		VD20307	Traslado de la documentación electoral de 2006 de las 32 bodas estatales a una bodega nacional	2,472,673			2,472,673			
		VD20308	Almacenamiento de la documentación electoral de 2006 de 32 bodas estatales a una bodega nacional	6,361,785	670,609		5,694,263			26,893
		VD20309	Destrucción de la documentación de las elecciones federales de 2006	658,434	32,130		626,304			
200			Juntas Locales Ejecutivas	3,507,108	362,152	3,144,956				
		VD20307	Traslado de la documentación electoral de 2006 de las 32 bodas estatales a una bodega nacional	684,987	231,472		453,515			
		VD20308	Almacenamiento de la documentación electoral de 2006 de 32 bodas estatales a una bodega nacional	2,842,121	130,680		2,711,441			
R003			Capacitación y educación para el ejercicio democrático de la ciudadanía	45,001,693	4,707,358	3,040,000	21,948,156	15,306,175		
115		Dirección Ejecutiva de Capacitación Electoral y Educación Cívica	Estrategia de Promoción de Buenas Prácticas de Política Pública	45,001,693	4,707,358	3,040,000	21,948,156	15,306,179		
		VD10101		1,441,564	835,335		606,229			
		VD10102	Acuerdos de trabajo para adoptar y aplicar casos de buenas prácticas	1,660,000	1,328,000		332,000			

Instituto Federal Electoral
Anteproyecto de Presupuesto 2013
Resumen por unidad responsable, programa, capítulo y proyecto

Versión: 3.COMSEJJO

Id	PP	Unidad	Clasificación / Proyecto	Total	1000	2000	3000	4000	5000	6000
VD10201			Informe país sobre la calidad de la ciudadanía en México	4,359,762	819,988		1,555,784	1,984,000		
VD10202			Informes Especiales sobre temas de agenda pública	1,320,000			420,000	900,000		
VD10203			Sistema Nacional de Información para la Construcción de Ciudadanía	3,500,000			3,500,000			
VD10204			Catálogo de prácticas sociales y políticas para la construcción de ciudadanía	1,276,620	655,540		541,080	80,000		
VD10205			Catálogo de estrategias y modelos educativos de formación ciudadana	1,276,616	645,596		631,020			
VD10301			Procesos de formación ciudadana para adultos	3,000,000	600,000		1,200,000	1,200,000		
VD10302			Proyectos de OSC para impulsar el Liderazgo Político de las Mujeres	4,000,000			1,250,000	2,750,000		
VD10303			Diagnóstico Participativo sobre participación ciudadana juvenil	2,416,621	655,540	96,000	1,345,061	320,000		
VD10304			Estrategia institucional para la formación ciudadana juvenil	1,983,172	480,796		12,501	1,499,875		
VD10305			Parlamento de las Niñas y los Niños de México	4,546,677	204,554	600,000	1,099,819	2,842,304		
VD10306			Proyectos de Convivencia Democrática en Escuelas de Educación Básica	7,654,661	409,969		5,944,662	1,500,000		
VD10307			Información Diagnóstica de participación ciudadana en el PEF 2012	1,060,000		320,000	770,000			
VD10308			Estrategia de formación para la incidencia en políticas públicas	2,100,000			330,000	1,800,000		
VD10309			Espacios de deliberación con partidos políticos	1,826,000		96,000	1,090,000	640,000		
VD30201			Presentación del proyecto	135,000			135,000			
VD30202			Seguimiento del proyecto	135,000			135,000			
VD30203			Seguimiento del proyecto	135,000			135,000			
VD30204			Seguimiento del proyecto	135,000			135,000			

Instituto Federal Electoral

Anteproyecto de Presupuesto 2013
Resumen por unidad responsable, programa, capítulo y proyecto

Versión: 3.COMSEJO

Id	PP	Unidad	Clasificación / Proyecto	Total	1000	2000	3010	4000	5000	6000
VD30205			Seguimiento del proyecto	135,000			135,000			
VD30206			Seguimiento del proyecto	135,000			135,000			
VD30207			Seguimiento del proyecto	135,000			135,000			
VD30208			Seguimiento del proyecto	135,000			135,000			
VD30209			Seguimiento del proyecto	135,000			135,000			
VD30210			Seguimiento y cierre del proyecto	135,000			135,000			
R006			Dirección, soporte jurídico electoral y apoyo logístico	4,383,557	2,182,892	5,594	2,194,965			
106			Dirección del Secretariado	2,400,080	255,497		2,144,583			
VD20601			Normatividad por editar	975,940			975,940			
VD20701			Memoria del Proceso Electoral Federal 2011-2012 Tomos I y II, así como versión en CD.	1,024,140	255,497		758,643			
VD20702			Libro Blanco del PEF 2011-2012	400,000			400,000			
108			Dirección Jurídica	1,893,471	1,937,495	5,594	50,382			
VD20901			Expedientes en rezago	1,953,471	1,937,495	5,594	50,382			
R009			Otorgamiento de prerrogativas a partidos políticos, fiscalización de sus recursos y acciones, radio-tv	12,063,206	4,152,210	165,021	7,745,975			
112			Dirección Ejecutiva de Prerrogativas y Partidos Políticos	12,063,206	4,152,210	165,021	7,745,975			
VD20903			Reporte sobre el seguimiento y verificación de asambleas	11,160,908	3,272,784		7,723,103			
VD21001			Sistema de Información de Partidos y Agrupaciones Políticas Nacionales.	902,298	879,426		22,872			
R010			Vinculación con la sociedad	13,666,387	1,431,600	94,880	7,465,254	4,833,653	30,800	
105			Coordinación de Asuntos Internacionales	8,856,386	1,431,600	82,880	4,702,254	2,608,852	30,800	
VD20101			IV Foro de la Democracia Latinoamericana	2,544,500			1,298,500	1,246,000		
VD20102			VI Jornada Interamericana Electoral	188,685			52,185	136,500		
VD20103			Red de Conocimientos Electorales, ACE	500,178	477,200		22,978			
VD20104			Iniciativas de colaboración y participación institucional	3,443,023	954,400	82,880	1,118,591	1,226,352	30,800	
VD30101			Informe sobre la gestión y resultados del Comité Técnico de Especialistas	2,000,000			2,000,000			
VD30102			Foro internacional de intercambio sobre el tema del voto en el extranjero	100,000			100,000			
VD30103			Base de datos de mexicanos residentes en el extranjero	100,000			100,000			
110			Centro para el Desarrollo Democrático	5,000,001	12,000	2,763,000	2,225,001			
VD20401			Programa formativo "Democracia y Sistema Político y Electoral en México"	643,000			643,000			
VD20402			Programa de Acompañamiento Ciudadano	1,212,001	5,000	958,000	619,001			
VD20403			Colaboración académica con instituciones académicas y de investigación	645,000			645,000			
VD20404			Reuniones informativas para el fortalecimiento del liderazgo político de las mujeres	300,000	7,000		292,000	61,000		
VD20501			Investigaciones	1,850,000			850,000	900,000		
VD20502			Tutorial de Valor Público	100,000			100,000			
VD20503			Diagnóstico de necesidades de información estratégica	250,000			250,000			
Total Gasto de Operación				71,493,397,490	4,944,952,176	203,609,076	1,866,319,345	12,885,824	286,651,069	75,000,000



INSTITUTO FEDERAL ELECTORAL

Versión 3.00/NE/10

*Resumen por Capítulo, Concepto,
Partida Presupuestal y Programa*



Verdad y Justicia

INSTITUTO FEDERAL ELECTORAL
 Dirección Ejecutiva de Administración
 Anteproyecto de Presupuesto 2013

Resumen por Capítulo, Concepto, Partida Presupuestal y Programa

Clave	Descripción	RR01	RR02	RR03	RR04	RR05	RR06	RR07	RR08	RR09	RR10	RR11
1000	Servicios Personales	4,514,567,846	76,443,914	127,445,886	39,699,559	391,400,752	476,000,139	1,740,873,436	1,126,102,345	294,435,479	146,767,045	280,643,652
1100	Remuneraciones al personal de carácter permanente	688,590,913	49,347,028	56,441,101	24,639,357	359,490,753	363,503,540	1,286,593,859	1,054,957,521	249,559,514	103,133,266	68,921,354
11301	Salarios base	171,275,594	8,841,708	16,419,402	2,565,972	76,490,476	74,218,008	306,354,148	204,965,340	29,863,724	15,265,062	13,109,472
11302	Adicionalidades	171,275,594	8,841,708	16,419,402	2,565,972	76,490,476	74,218,008	306,354,148	204,965,340	29,863,724	15,265,062	13,109,472
11303	Indemnizaciones	373,434,775	19,791,426	3,669,592	5,131,872	2,231,120	10,497,753	188,562,218	64,866,207	80,083,054	14,046,543	1,380,010
11304	Honorarios	373,434,775	19,791,426	3,669,592	5,131,872	2,231,120	10,497,753	188,562,218	64,866,207	80,083,054	14,046,543	1,380,010
11305	Remuneraciones adicionales y especiales	401,359,597	70,829,440	4,482,417	5,102,710	2,541,727	32,130,880	35,545,419	113,482,919	56,520,544	24,079,754	5,923,960
11306	Prima quinquenal por años de servicios efectivos prestados	10,561,150	2,095,440	81,600	82,440	960	10,102,260	900,400	4,142,540	2,251,200	148,220	103,960
11307	Primas de vacaciones y dominical	26,069,972	4,759,296	245,639	456,182	71,292	2,125,136	2,061,776	9,096,960	5,894,876	801,599	424,061
11308	Gratificación de fin de año	363,333,405	62,970,714	4,125,178	8,564,123	2,458,485	28,946,415	29,533,243	100,222,219	66,573,749	23,128,973	5,350,339
11309	Compensaciones por servicios eventuales	1,000,000										
11400	Seguridad Social	575,813,757	101,934,732	4,721,068	12,202,284	2,638,235	9,349,229	51,826,084	161,007,456	140,880,221	25,792,630	11,880,911
11401	Aportaciones al IMSS	107,164,755	17,940,267	544,005	1,526,710	293,848	7,833,822	7,525,919	41,259,567	21,725,504	4,722,148	1,554,828
11402	Aportaciones al FONAVISSSTE	34,319,889	5,881,140	301,720	518,098	80,844	2,466,550	2,430,825	13,363,053	6,038,412	1,532,932	529,003
11403	Aportaciones al Sistema de Ahorro para el Retiro	21,620,004	8,957,306	475,133	815,853	127,313	3,931,073	3,827,312	21,041,012	10,827,419	2,413,993	603,071
11404	Depósitos para el ahorro ordinario	53,050,706	7,510,388	305,123	819,919	165,499	3,116,112	3,081,962	22,797,743	10,313,269	9,277,600	832,269
11405	Costos para el seguro de vida del personal civil	46,075,617	8,835,981	522,088	1,164,065	230,305	4,166,750	4,034,701	13,944,139	11,363,725	2,061,429	1,008,633
11406	Costos para el seguro de gastos médicos del personal civil	68,463,150	13,690,131	782,958	1,429,028	220,775	5,924,001	5,924,128	11,849,796	16,216,662	3,190,012	1,671,849
11407	Costos para el seguro de repatriación individualizado	188,075,362	36,095,617	2,190,625	5,597,119	1,304,969	3,019,329	20,189,401	27,661,078	58,797,902	8,569,041	4,969,945
11408	Costos para el seguro colectivo de retiro	562,217	169,332	8795	14,217	1,791	79,101	75,288	379,319	159,300	27,634	13,500
11500	Otras Prestaciones Sociales y Económicas	1,600,830,251	313,882,869	18,588,038	46,614,356	10,238,252	16,517,300	160,572,052	288,316,868	445,734,324	69,925,196	202,14,080
11501	Prestaciones económicas por condiciones generales de trabajo	149,597,791	37,949,091	1,065,000	1,709,300	132,700	8,515,300	8,416,900	59,239,100	26,163,900	3,015,200	1,492,300
11502	Compensación gratuita	1,376,041,272	263,451,544	16,703,268	43,645,044	10,334,208	15,110,412	148,598,304	206,295,884	411,346,476	64,982,340	36,280,764
11503	Adiuciones adicionales al sueldo	31,904,080	5,432,080	262,080	403,200	20,150	1,874,880	1,874,880	16,027,200	6,591,840	670,320	327,800
11504	Apoyos a la capacidad de los servidores públicos	19,027,356	4,792,092	537,360	691,362	41,184	583,728	682,268	6,785,024	1,692,168	1,377,336	667,812
11505	Otras prestaciones	22,260,092										
11600	Pensiones	215,991,540	42,116,368	1,715,145	3,561,994	688,226	13,128,063	12,946,789	91,652,648	37,387,148	6,799,909	3,347,032
11601	Incrementos a las pensiones	137,900,881	26,105,237	1,528,650	3,167,365	601,989	11,323,557	11,159,009	40,170,413	32,554,569	6,008,721	2,956,088
11602	Creación de plazas	45,006,017							45,806,917			
11603	Otras medidas de carácter laboral y económico	32,984,642	1,795,417	102,789	242,771	58,110	946,556	969,262	1,556,972	4,536,100	366,724	232,172
Total		6,435,894,091	1,514,567,846	26,443,914	127,445,886	39,699,559	391,400,752	476,000,139	1,740,873,436	1,126,102,345	294,435,479	146,767,045



INSTITUTO FEDERAL ELECTORAL
 Dirección Ejecutiva de Administración
 Anteproyecto de Presupuesto 2013

Resumen por Capítulo, Concepto, Período Presupuestal y Programa

Unidad 3. DISEÑO

Tipo Capítulo	Concepto Oj	Período	0001	0002	0001	0002	0003	0005	0003	0003	0003	0010	0011
	1604	Previsiones para aportaciones al ISSSTE	7,613,261	37,487	55,885	8,278	333,171	234,254	1,201,275	853,315	154,812	53,781	55,243
	1605	Previsiones para aportaciones al FOMASSSTE	3,047,547	16,777	28,976	4,146	196,849	162,818	812,112	447,820	77,545	31,341	28,987
	1606	Previsiones para aportaciones al Sistema de Ahorro para el Retiro	1,219,256	7,254	12,025	1,865	66,724	65,082	323,209	175,210	31,144	12,201	11,874
	1607	Previsiones para aportaciones al seguro de cesantía en edad avanzada y vejez	1,935,656	11,535	19,105	2,838	105,942	103,285	516,396	284,338	45,311	20,289	18,816
	1608	Previsiones para los depósitos al ahorro selectivo	399,154	10,033	30,257	5,269	133,242	129,659	744,550	401,780	84,682	29,570	34,941
1700	Pago de estímulos a servidores públicos	528,204,590	128,881,314	6,598,020	11,450,260	522,073	19,236,660	18,236,815	247,547,732	60,958,836	13,057,237	7,888,912	18,185,956
	1701	Estímulos por productividad y méritos	18,452,417	224,205		2,977,441		2,977,441	6,545,430	5,667,500			
	1702	Estímulos al personal operativo	505,852,173	128,657,109	6,595,020	11,450,260	522,073	12,259,219	15,259,374	241,002,302	54,900,936	13,057,237	7,888,912
2000	Materiales y Suministros	136,546,711	56,522,173	866,634	1,204,289	552,487	7,431,819	8,209,211	31,384,216	14,426,322	9,221,136	4,567,369	945,695
2100	Materiales de Administración, Emisión de Documentos y Archivos Oficiales	67,125,172	29,470,712	425,403	549,536	193,706	3,193,132	4,151,784	15,863,792	4,632,074	5,563,824	2,869,577	208,742
2101	Materiales y útiles de oficina	27,069,816	9,779,737	371,987	344,008	156,246	1,520,887	1,815,775	7,311,095	2,641,365	1,920,814	1,137,065	71,949
2102	Materiales y útiles de impresión y reproducción	10,050,456	9,400,107	8,789	8,671	15,278	31,876	48,468	200,254	135,169	72,566	38,313	1,942
2103	Materiales estadísticos y gráfico	10,202	2,400			602	840		1,200	5,240			
2104	Materiales y útiles para el procesamiento en equipos y bienes informáticos	24,060,952	7,639,946	17,707	186,931	22,062	1,450,967	2,167,961	7,798,551	1,478,327	2,838,444	484,215	124,421
2105	Materiales de apoyo informático	2,788,060	517,872	27,000	9,495		29,070	75,632	41,038	140,002	616,810	1,223,091	8,650
2106	Materiales de Impresión	3,150,564	2,111,850	431			140,130	153,468	478,254	227,501	34,567	6,573	1,500
2200	Alimentos y Bebidas	11,852,776	4,079,354	118,455	137,050	248,819	719,116	512,569	1,420,911	2,951,072	547,167	1,058,424	85,408
22103	Productos alimentarios para el personal que realiza labores en campo o de supervisión	268,414	24,840				15,000	38,600	142,420	20,004	30,000		
22104	Productos alimentarios para el personal en las instalaciones de las dependencias y entes públicos	10,030,710	3,907,244	118,455	137,050	248,819	692,396	446,249	1,233,268	2,401,025	486,437	259,488	85,908
22105	Productos alimentarios para el personal derivado de actividades asíndicas	1,481,143	112,959				39,900	29,620	20,490	463,322	28,000	806,962	
2300	Literarios para el servicio de imprenta	113,508	34,511				11,000	1,100	24,633	36,241	2,750	1,974	510
2400	Materiales y útiles de Construcción y de Reparativa	7,640,226	1,983,721	123,104	191,868	52,178	228,716	219,208	2,397,681	714,868	950,706	305,553	332,953
	24101	Productos minerales no metálicos	5,100	3,100								2,000	
	24021	Cemento y productos de concreto	915,000	144,917	25,976	41,980	12,240	37,000	37,476	230,462	135,029	131,348	70,592
	24031	Cál, yeso y productos de yeso	7,100	250							6,500		
	24021	Madera y productos de madera	30,000	7,750							22,250		
	24021	Vidrio y productos de vidrio	65,326	45,338			2,501				18,200		
	24021	Materiales eléctricos y electrónicos	5,341,216	1,313,320	78,836	115,340	19,724	139,411	138,415	2,110,208	458,571	686,568	219,077
	24021	Artículos metálicos para la construcción	739,403	138,128	20,292	30,648	3,964	27,670	27,582	209,229	922,708	101,640	36,384
	24021	Materiales complementarios	189,500	141,275			5,010	9,604	3,000	10,256	10,000		900
	24021	Otros materiales y artículos de construcción y reparación	853,013	199,843			11,220	12,390	9,814	40,226	3,350	76,200	



INSTITUTO FEDERAL ELECTORAL
 Dirección Ejecutiva de Administración
 Anteproyecto de Presupuesto 2013

Resumen por Capítulo, Concepto, Partida Presupuestal y Programa

Sección 3.00-65.0

Tipo Capítulo	Concepto	Og	Partida	Totales	PM01	PM02	PM03	PM04	PM05	PM06	PM07	PM08	PM09	PM10	PM11
2500	Productos Químicos, Farmacéuticos y de Laboratorio			2,226,150	3,205	33,210	8,507	51,904	25,946	148,264	2,465	2,000			
25101	Productos químicos básicos			302,661		17,936	5,575	12,865	11,876	1,364					
25301	Plaguicidas, abonos y fertilizantes			25,853		1,008	192	2,548							
25301	Medicinas y productos farmacéuticos			1,528,524	646	13,796	2,625	32,440	26,325	13,300	1,966	2,000			
25401	Materiales, accesorios y suministros médicos			128,317			315	4,151	1,765	8,300	470				
25501	Materiales, accesorios y suministros de abastecimiento			125,240	340					120,000					
25901	Otros productos químicos			11,240	1,000	160									
2500	Combustibles, lubricantes y aditivos			36,196,345	14,125,183	154,474	336,673	44,483	2,815,462	3,084,282	8,572,287	5,340,059	1,088,500	420,208	205,301B
25102	Combustibles, lubricantes y aditivos para vehículos destinados a servicios públicos			5,485,013	1,491,534		11,087		395,058	253,568	2,694,987	652,280	120,769		
25103	Combustibles, lubricantes y aditivos para vehículos destinados a servicios administrativos			8,122,748	3,759,905		338,121		488,539	2,810,268	648,023	41,300	19,300		
25104	Combustibles, lubricantes y aditivos para vehículos asignados a servicios públicos			21,082,850	8,466,315	130,966	285,200	36,586	2,130,701	2,238,672	2,098,937	4,020,016	642,023	311,176	160,640
25105	Combustibles, lubricantes y aditivos para maquinaria, equipo de pesc. y servicios administrativos			1,510,502	375,029	23,008	36,336	4,524	36,112	20,473	478,175	114,250	249,526	89,532	35,768
2700	Vestuario, Batajes, Premios de Protección y Artículos Deportivos			2,127,474	1,159,815	4,780	47,661	35,217	391,276	985,053	67,500	28,422	5,000		
27101	Vestuario y uniformes			1,461,655	771,489	4,780	41,211	30,697	439,394	923,028	36,000	11,200	5,000		
27201	Premios de protección personal			520,500	418,925		6,400	3,620	114,182	28,400	25,500	17,422			
27301	Artículos deportivos			1,200					1,200						
27401	Productos textiles			40,500	9,000					31,500					
2900	Herramientas, Perforaciones y Accesorios Menores			4,336,516	3,713,333	68,652	10,562	394,492	289,004	2,848,815	569,700	859,366	260,640	207,224	
29101	Herramientas menores			630,408	112,751			26,811	12,143	387,819	9,034	70,500			
29201	Refritadores y accesorios menores de edificios			243,181	230,172			4,665		5,944	11,600				1,000
29301	Refritadores y accesorios menores de mobiliario y equipo de administración, educacional y recreativo			21,366	18,159	2,000		1,200							
29401	Refritadores y accesorios para equipo de cómputo y de laboratorio			2,480,666	54,932	15,000		148,376	99,826	1,364,745	111,276	113,021	160,800	95,112	
29501	Refritadores y accesorios menores de equipo de transporte y de laboratorio			27,200				27,200							
29601	Refritadores y accesorios menores de equipo de transporte			2,887,806	1,910,948		25,800	118,388	117,527	922,481	171,638	15,774	10,200	5,000	
29801	Refritadores y accesorios menores de maquinaria y otros equipos			2,485,251	859,472	51,052	75,672	60,002	69,109	301,239	245,052	660,100	89,800	105,112	
29901	Refritadores y accesorios menores otros bienes muebles			340,500	319,809					7,507	21,000				
3000	Servicios generales			1,311,000,152	580,059,508	24,532,357	30,502,476	4,877,704	15,445,190	57,489,882	276,552,827	57,005,080	49,412,674	36,085,539	188,282,773
3100	Servicios básicos			336,813,200	102,599,952	954,012	865,544	285,800	2,006,026	2,075,659	45,503,883	7,831,958	4,563,072	3,129,590	159,350,344
31101	Servicio de energía eléctrica			88,724,825	61,034,187	199,520	345,890	199,500	749,700	649,740	17,392,282	2,548,820	2,395,040	1,199,300	985,600
31301	Servicio de agua			6,525,653	4,026,840			103,677	180,775	1,440,372	436,800	345,844	178,344	120,516	

INSTITUTO FEDERAL ELECTORAL
Dirección Ejecutiva de Administración
Análisis de Presupuesto 2013
Resumen por Capítulo, Concepto, Partida Presupuestal y Programa

Versión 3.0 (18/02/10)

Tipo Capítulo	Concepto Oq	Partida	Total	RM1	RM2	RM3	RM4	RM5	RM6	RM7	RM8	RM9	RM10	RM11
31401	Servicio telefónico convencional		64,071,146	32,433,824	341,688	289,382	38,232	885,656	688,824	23,170,646	2,771,844	938,166	1,063,886	1,448,908
31501	Servicio de telefonia celular		1,793,672	386,572	19,129	84,888	19,100	76,224	71,412	349,740	411,540	1,36,632	168,824	70,822
31601	Servicio de radiocalidad fm		388,264	30,120	62,244								20,000	270,000
31602	Servicio de telecomunicaciones		14,439											
31701	Servicio de cordación de señas a radiogys y digitales		168,968,244	214,982	11,712	7,032		48,815	121,720	330,766	2,087,374	117,228	196,007,032	
31801	Servicio postal		8,617,368	2,796,651	313,140	115,416	30,528	195,937	407,262	3,023,723	604,475	480,654	345,278	354,276
31802	Servicio telefónico	B44												
31901	Servicios integrales de telecomunicación		1,264,136	539,892		8,112	8,100	3,720	24,000	5,000	240,888	154,372	36,372	279,900
31902	Contratación de otros servicios		1,040,865	921,795							86,040			
3200	Servicios de arrendamiento		482,764,266	336,470,692	7,288,720	10,366,365	2,017,276	232,336	1,637,269	87,824,552	3,674,657	6,455,173	6,049,180	20,645,866
32101	Arrendamiento de terrenos	C	0	0						0				
32301	Arrendamiento de edificios y locales		314,202,200	221,808,012	6,204,624	8,801,582		862,428	71,371,458	1,434,912	525,828	3,273,216		
32301	Arrendamiento de equipo y bienes informáticos		1,001,507	369,375	480,000			27,200	14,100	60,900	104,282			
32302	Arrendamiento de mobiliario		1,940,267	1,663,983				33,000	38,700	102,384	84,200	18,000		
32503	Arrendamiento de vehículos para servicios administrativos		100,009,400	100,004,000				3,400		2,000				
32505	Arrendamiento de vehículos para servicios públicos		7,000	7,000										
32601	Arrendamiento de maquinaria y equipo		20,954,783	7,076,263	563,795	640,002	7,566	168,636	173,004	4,136,514	1,934,474	3,247,548	2,600,364	40,316
32701	Palatios, legajos y otros		44,033,864	5,296,694	40,000	507,761	2,009,300		163,267	12,191,296	6,689	2,663,797	175,000	20,956,800
32803	Otros arrendamientos		844,526	299,075					588,892					
3300	Servicios Profesionales, Científicos, Técnicos y Otros Ser-tilios		165,200,268	79,235,345	10,374,742	2,335,118	1,000,564	1,792,381	8,538,113	28,112,709	5,982,248	10,713,278	15,432,882	2,748,960
33104	Otros servicios para la operación de programas		8,437,574	2,339,480	3,473,220				595,000				1,568,874	
33105	Servicios relacionados con procedimientos jurisdiccionales		220,000								220,000			
33301	Servicio de informática		31,161,468	23,000,000			360,000		1,600,000	390,000	4,727,000	1,075,512	316,386	
33303	Servicios relacionados con certificación de procesos		415,000							415,000				
33401	Servicios para capacitación a servidores públicos		5,731,185	344,098	293,000	485,000	385,000	180,000	371,047	1,233,192	380,000	1,168,888	388,000	610,000
33501	Escudos e investigaciones		1,118,000			572,000				546,000				
33601	Servicios relacionados con traducciones		441,200										441,200	
33602	Otros servicios comerciales		47,227,266	4,174,916	632,414	365,514	385,364	712,109	789,889	2,279,916	4,044,368	1,066,227	2,284,268	603,102
33603	Impresión de documentos oficiales para la prestación de servicios públicos		49,800	46,720				3,260						
33604	Impresión y elaboración de material informativo derivado de la operación y administración de la JPE		5,688,300	10,890	25,640	66,000		4,120	4,637,010	274,500	216,000	7,500	347,800	



INSTITUTO FEDERAL ELECTORAL
 Dirección Ejecutiva de Administración
Anexo Proyecto de Presupuesto 2013
Resumen por Capítulo, Categoría, Partida Presupuestal y Programa

Verdad 3.01/2013

Tipo Capítulo	Categoría	Obj	Partida	T481	IM01	IM02	IM03	OM11	PM11	RM02	RM03	RM05	RM08	RM09	RM10	RM11
3300	Información en medios masivos derivado de la operación y administración de las dependencias y entes			517,436	346,436			17,000								
3301	Servicios de vigilancia			86,662,481	1,089,168	603,484		871,332	1,742,664	21,296,087	4,306,660	3,661,860	3,661,860	4,306,660	4,306,660	3,305,952
3301	Servicios de vigilancia			11,363,668	604,432	4,861,300		27,130	168,504	576,364	95,220	80,800	80,800	4,873,388	4,873,388	40,200
3400	Servicios Financieros, Bancarios y Comerciales			17,222,678	2,398,103	136,615		188,686	116,159	200,867	177,926	12,407,281	738,814	246,063	513,962	130,649
3401	Servicios bancarios y financieros			275,447	241,415						332	22,720	40,860			
3401	Seguro de bienes patrimoniales			16,006,324	1,690,089	136,615		188,686	112,667	124,640	140,605	12,103,733	675,074	285,159	450,980	130,649
3401	Fletes y navíos			501,207	504,919			3,492	36,989	76,227	36,989	230,908	36,750	6,900	23,412	
3500	Servicios de Instalación, Reparación, Mantenimiento y Conservación			97,081,697	28,561,979	480,918		1,228,634	674,271	1,505,246	1,747,295	31,901,029	6,995,970	6,136,264	3,268,913	3,245,648
3501	Mantenimiento y conservación de inmuebles			6,486,806	2,694,626			15,825		179,732	149,190	2,756,794	287,619	301,063		132,000
3501	Mantenimiento y conservación de mobiliario y equipo de administración			5,821,651	3,180,235	93,729		71,003	33,964	108,290	145,820	665,884	776,653	332,968	380,006	89,507
3501	Mantenimiento y conservación de bienes electrónicos			14,500,147	817,535			130,008	3,462	289,680	89,082	13,042,895	97,818	42,034	3,000	983,643
3501	Mantenimiento y conservación de vehículos terrestres, aéreos, marítimos, lacustres y fluviales			15,063,688	10,177,516	59,747		196,313	19,069	484,115	577,339	1,864,581	1,282,211	147,074	150,582	67,961
3501	Mantenimiento y conservación de maquinaria y equipo			10,686,243	1,096,908	105,282		92,882	10,404	206,748	224,215	3,344,224	830,248	3,278,206	457,308	1,042,816
3501	Servicios de lavado, limpieza, higiene			40,754,001	175,466			687,286	554,396	612,681	469,682	9,756,049	3,082,551	1,837,491	2,105,409	843,481
3501	Servicios de jardinería y irrigación			2,809,088	686,963	17,124		30,604	42,924	114,000	103,267	482,572	603,970	148,556	201,228	91,260
3501	Servicios de Comunicación Social y Publicidad			34,862,341	134,319	1,010,000					30,673,711	6,000		500,000	2,538,861	
3600	División de mensajes sobre programas y actividades gubernamentales			34,533,672	74,339	1,010,000					30,673,711	6,000		500,000	2,289,622	
3601	Servicios seleccionados con meritativo de información en medios impresos			319,266	90,000										289,266	
3700	Servicios de Traducción y Idiomas			84,174,717	6,944,673	3,289,980		3,170,801	233,161	2,788,038	3,962,507	48,927,589	7,025,762	6,438,866	3,141,729	446,051
3701	Pasaje aéreo nacional para labores en campo y de supervisión			2,408,979				770,000		15,000	100,000	778,000	700,000		25,979	
3704	Pasaje aéreo nacional para serv. públicos de mercado en el desempeño de comisiones y oficinas			12,065,178	1,168,130	2,051,800		129,341	400,790	1,201,821	1,263,309	2,025,901	1,746,606	1,346,680	176,000	
3706	Pasaje aéreo internacional para servidores públicos en el desempeño de comisiones y oficinas			1,636,960	6,000	90,000				75,000		105,000	84,625	66,400	404,965	60,000
3701	Pasaje terrestre nacional para labores en campo y de supervisión			2,567,633	422,086	14,665		52,664	66,500	16,790	305,695	1,362,308	269,440	206,840	103,874	6,600
3704	Pasaje terrestre nacional para serv. públicos de mercado en el desempeño de comisiones y oficinas			3,065,201	194,778	86,000				136,176	180,748	296,634	222,104	1,076,270	6,600	6,481
3706	Pasaje terrestre internacional para serv. públicos en el desempeño de comisiones y oficinas			2,000	2,000											
3701	Viajes nacionales para labores en campo y de supervisión			7,148,261	127,794			2,347,847		131,890	86,015	4,369,818	91,057		18,000	
3704	Viajes nacionales para servidores públicos en el desempeño de comisiones y oficinas			17,372,845	3,663,665	1,609,265		36,900	1,895,290	2,064,769	2,496,186	2,922,457	1,577,864	796,319	81,000	
3702	Viajes en extranjero para servidores públicos en el desempeño de comisiones y func. Ofic.			1,540,846	80,000					82,000		302,665	411,372	125,000	500,412	130,000
3701	Instalación del personal federal			226,662	236,962											



INSTITUTO FEDERAL ELECTORAL
 Dirección Ejecutiva de Administración
 Anteproyecto de Presupuesto 2013
 Resumen por Capítulos, Conceptos, Partidas Presupuestal y Programa

Verdad S. LOPEZ

Partida	Concepto	Código	Total	M001	M002	M003	M004	M005	M006	M007	M008	M009	M010	M011
37801	37801	37801	1,661,300	861,300				800,000						
37901	37901	37901	34,471,239	45,303	32,162	33,188	34,338,949	24,716					16,856	
3890	3890	3890	7,254,318	258,203	60,000	233,200	793,106	2,911,842					196,224	83,112
38901	38901	38901	3,118,704	180	31,630	1,732,762	710,000	411,200					232,512	
38401	38401	38401	30,000				30,000							
38601	38601	38601	4,105,614	259,348	60,000	83,106	84,000	83,106	2,520,842				492,330	83,112
3600	3600	3600	87,400,207	21,588,485	564,070	2,181,735	495,969	5,219,080	6,236,840	24,474,718	17,589,559	4,142,547	1,895,200	1,444,183
36101	36101	36101	1,854,077	1,854,077										
36202	36202	36202	7,012,337	4,121,015	18,480	426,967	430,531	1,000,264	712,733	104,296			64,824	19,264
36401	36401	36401	2,000,000	2,000,000										
36801	36801	36801	76,584,113	13,613,283	545,890	2,085,325	387,767	5,850,063	5,869,309	23,474,914	17,120,966	4,038,281	1,790,376	1,424,659
4000	4000	4000	50,263,474	549,246	780,000			2,444,418	43,231,864				1,577,866	
4400	4400	4400	46,903,474	549,246				2,444,418	43,231,864				1,577,866	
44101	44101	44101	610,131					510,131						
44102	44102	44102	2,792,183					1,214,287					1,577,896	
44103	44103	44103	720,000					720,000						
44106	44106	44106	589,296	589,296										
44107	44107	44107	1,680,000								1,680,000			
44801	44801	44801	43,231,864					43,231,864						
4600	4600	4600	760,000											
46101	46101	46101	760,000											
5000	5000	5000	2,975,058	838,695	67,485	67,500	245,967	30,000	245,967	280,300	202,105		42,855	
5100	5100	5100	2,532,902	661,110	67,485	60,000	219,467	30,000	219,467	249,800	202,155		292,865	
51101	51101	51101	1,307,021	223,039	745,485	30,000	49,467			10,800	113,345		34,855	
51501	51501	51501	1,183,283	367,283	88,000		170,000			188,000	84,000		206,000	
51601	51601	51601	142,598	40,788	44,000					51,000	4,910		2,000	
5300	5300	5300	306,400	130,000						25,900	20,500		140,000	
53101	53101	53101	166,400	130,000						25,900	20,500			140,000
53201	53201	53201	140,000											
5330	5330	5330	32,205	32,205										
53101	53101	53101	13,073	13,073										
53201	53201	53201	19,483	19,483										
5600	5600	5600	103,200	25,000						67,500	600		10,000	



INSTITUTO FEDERAL ELECTORAL
Dirección Ejecutiva de Administración
Anteproyecto de Presupuesto 2013

Resumen por Capítulo, Concepto, Período Presupuestal y Programa

Versión 3.03/NEO

Tipo Capítulo	Concepto	Og	Período	Tecni	RM01	RM02	RM03	RM04	RM05	RM06	RM09	RM10	RM11
	56201	Maquina y equipo industrial		25,000									
	56301	Equipo y aparatos de comunicaciones y telecomunicaciones		10,000						10,000			
	56501	Maquina y equipo eléctrico y electrónico		57,500	57,500								
	56701	Herramientas y maquina herramienta		600		600							
Activación de los procesos registrales electorales				684,112,745					684,112,745				
1000	Servicios Personales			262,611,777					262,611,777				
1200	Remuneraciones al personal de carácter transitorio			232,546,718					232,546,718				
	12101	Honorarios		232,546,718					232,546,718				
1300	Remuneraciones adicionales y especiales			28,349,719					28,349,719				
	13202	Gratificación de fin de año		28,349,719					28,349,719				
1400	Seguridad Social			1,715,340					1,715,340				
	14401	Cuotas para el seguro de vida del personal civil		1,715,340					1,715,340				
2000	Materiales y Suministros			53,957,509					53,957,509				
2100	Materiales de Administración, Emisión de Documentos y Artículos Oficiales			21,084,897					21,084,897				
	21101	Materiales y útiles de oficina		5,005,883					5,005,883				
	21401	Materiales y útiles para el procesamiento en equipos y bienes informáticos		14,377,762					14,377,762				
	21501	Materiales de Impreso		1,677,252					1,677,252				
2200	Alimentos y Utensilios			57,700					57,700				
	22104	Productos alimenticios para el personal en las instalaciones de las dependencias y entidades		57,700					57,700				
2600	Combustibles, lubricantes y aditivos			32,386,552					32,386,552				
	26102	Combustibles, lubricantes y aditivos para vehículos destinados a servicios públicos		32,386,552					32,386,552				
2700	Vestuario, Bases, Perchas de Protección y Artículos Deportivos			168,480					168,480				
	27101	Vestuario y uniformes		168,480					168,480				
2900	Herramientas, Peleceras y Accesorios Menores			300,000					300,000				
	29601	Peleceras y accesorios menores de equipo de transporte		300,000					300,000				
3000	Servicios generales			214,431,151					214,431,151				
	3100	Servicios básicos		14,500,890					14,500,890				
	31401	Servicio telefónico convencional		36,000					36,000				
	31701	Servicios de conductor de señales analógicas y digitales		7,916,790					7,916,790				
	31801	Servicio postal		4,487,090					4,487,090				
	31801	Servicios integrales de telefonización		1,850,000					1,850,000				

INSTITUTO FEDERAL ELECTORAL
 Dirección Ejecutiva de Administración
 Aneproyecto de Presupuestos 2013

Resumen por Capítulo, Concepto, Partida Presupuestal y Programa



Versión 3.0 CONSEJO

Tipo Capítulo	Concepto Cg	Partida	Total	R001	R002	R003	R004	R005	R006	R007	R008	R009	R010	R011
3100	31002	Contratación de otros servicios	320,000					320,000						
3200		32001 Servicios de arrendamiento	18,000,304					18,000,304						
	32001	Arrendamiento de edificios y locales	3,771,383					3,771,383						
	32001	Arrendamiento de equipo y bienes informáticos	198,050					198,050						
	32002	Arrendamiento de vehículos para servicios públicos o operación de programas públicos	12,431,552					12,431,552						
	32701	Pasajes, regalías y otros	1,648,779					1,648,779						
3300		33001 Servicios Profesionales, Científicos, Técnicos y Otros Servicios	257,719,448					257,719,448						
	33801	Servicios de informática	117,022,092					117,022,092						
	33803	Servicios de consultoría sin certificación de procesos	544,500					544,500						
	33801	Estudios e investigaciones	4,387,500					4,387,500						
	33801	Servicios de consultoría con traducción	4,000					4,000						
	33803	Impresión y elaboración de material informativo de carácter público	130,539,956					130,539,956						
	33804	Impresión y elaboración de material informativo de carácter confidencial y administración de la LRF	227,400					227,400						
3600		36001 Servicio de Instalación, Reparación, Mantenimiento y Conservación	2,079,622					2,079,622						
	36101	Mantenimiento y conservación de inmuebles	600,000					600,000						
	36601	Mantenimiento y conservación de vehículos terrestres, aéreos, marítimos, lacustres y fluviales	2,079,622					2,079,622						
3800		38001 Servicios de Comunicación Social y Publicidad	6,031,846					6,031,846						
	38101	Difusión de mensajes sobre programas y actividades gubernamentales	6,031,846					6,031,846						
3700		37001 Servicios de Tránsito y Viajes	8,426,309					8,426,309						
	37101	Pasajes aéreos nacionales para labores de campo y de supervisión	558,000					558,000						
	37104	Pasajes aéreos nacionales para servicios públicos de mando en el desempeño de comisiones y funciones oficiales	48,000					48,000						
	37201	Pasajes terrestres nacionales para labores en campo y de supervisión	2,369,950					2,369,950						
	37501	Viajes nacionales para labores en campo y de supervisión	1,057,940					1,057,940						
	37604	Viajes nacionales para servidores públicos en el desempeño de funciones oficiales	214,020					214,020						
	37601	Gastos para operativos y trabajos de campo en áreas rurales	4,138,784					4,138,784						
3900		39001 Servicios de utilería	100,000					100,000						
	36801	Congresos y convenciones	100,000					100,000						
3900		39001 Otros Servicios de Utilería	6,832,972					6,832,972						
	36801	Impuestos sobre donaciones	6,832,972					6,832,972						



INSTITUTO FEDERAL ELECTORAL
Dirección Ejecutiva de Administración
Anteproyecto de Presupuesto 2013

Flujos en por Capítulos, Conceptos, Partidas Presupuestal y Programa

Verho 3.01M520

Tipo Capítulo	Concepto Oj	Fuente	Total	MO1	MO2	0001	0002	0003	0005	0006	0009	0010	0011
4000	Transferencias, asignaciones, subsidios y otras ayudas		2,482,318						2,482,318				
4400	Ayuda Social		2,482,318						2,482,318				
4430	Apoyos financieros a la CIVICIDAD y derechos del PEE		2,482,318						2,482,318				
5000	Bienes Muebles, Inmuebles e Intangibles		590,000						590,000				
5100	Mobiliario y equipo de administración		570,000						570,000				
5150	Bienes informáticos		570,000						570,000				
5800	Maquinaría, Otros Equipos y Herramientas		20,000						20,000				
5950	Equipos y aparatos de comunicaciones y telecomunicaciones		20,000						20,000				
Infraestructura Inmueble			364,065,000										
3000	Servicios generales		28,000,000						28,000,000				
3600	Otros Servicios Generales		28,000,000						28,000,000				
3900	Otros Impuestos y de otros		28,000,000						28,000,000				
5000	Bienes Muebles, Inmuebles e Intangibles		261,065,000						261,065,000				
5800	Bienes Inmuebles		261,065,000						261,065,000				
5810	Terrenos		261,065,000						261,065,000				
6000	Inversión Pública		75,000,000						75,000,000				
6200	Otra Pública en Bienes Públicos		75,000,000						75,000,000				
6220	Otros de construcción para edificios e instalaciones		60,000,000						60,000,000				
6240	Servicios de supervisión de obras		3,500,000						3,500,000				
6260	Otros servicios relacionados con obras públicas		11,500,000						11,500,000				
Inversión y cambio infraestructural			244,274,230	6,430,300	27,751,944	22,216,640				1,007,500	94,690,000	8,172,174	67,682,240
1000	Servicios Personales		36,680,843						4,175,643				6,194,772
1200	Remuneraciones al personal civil de confianza		31,478,371						3,682,234				3,088,084
1210	Horarios		31,478,371						3,682,234				3,088,084
1300	Remuneraciones adicionales y especiales		4,008,602						485,659				736,572
1320	Guarantía de fin de año		4,008,602						485,659				736,572
1400	Seguridad Social		182,270						9,200				13,200
1440	Cuentas para el seguro de vida del personal civil		182,270						9,200				13,200
2000	Materiales y Suministros		7,536,751						13,219				373,857
2100	Materiales de Administración, Emisión de Documentos y Archivos Oficiales		451,960						418,002				373,857
2110	Materiales y files de oficina		46,848						5,000				7,407



INSTITUTO FEDERAL ELECTORAL
Dirección Ejecutiva de Administración
Antiproyecto de Presupuesto 2013

Resumen por Capítulo, Concepto, Partida Presupuestal y Programa

Verán 3.0318630

Tipo Capítulo	Concepto Cg	Partida	Tecla	MD01	MD02	MD03	MD04	MD05	MD06	MD07	MD08	MD09	MD10	MD11
	21401	Materiales y útiles para el procesamiento de equipos y bienes informáticos	36,500		5,000	28,519			981					
	21501	Materiales de apoyo informático	388,872			2,872							386,000	
	21601	Materiales de limpieza	362			362								
	2200	Alimentos y líquidos	413,002		413,002									
	22104	Productos alimentarios para el personal en las instalaciones de los dependientes y visitantes	313,000		313,000									
	22106	Productos alimentarios para el personal derivado de actividades extraordinarias	100,002		100,002									
	2400	Materiales y Artículos de Construcción y de Reparación	1,157,194		237,169							920,000		
	24601	Materiales eléctricos y electrónicos	1,103,490		183,460							920,000		
	24701	Artículos metálicos para la construcción	51,300		51,300									
	24901	Otros materiales y artículos de construcción y reparación	2,438		2,438									
	2500	Productos Químicos, Farmacéuticos y de Laboratorio	61		61									
	25101	Productos químicos básicos	61		61									
	2600	Combustibles, lubricantes y aditivos	1,141,873		1,141,873									
	26104	Combustibles, lubricantes y aditivos para vehículos asignados a servidores públicos	1,141,873		1,141,873									
	2900	Herramientas, Repuestos y Accesorios Menores	4,462,537		13,215							4,381,118		
	29101	Herramientas menores	7,602		7,602									
	29201	Repuestos y accesorios menores de edificios	3,361									3,361		
	29401	Repuestos y accesorios para equipo de cómputo	4,451,574		13,215							4,377,797		
	3000	Servicios generales	659,100,316		2,000,000	2,342,650				16,181,202	9,040,208	25,510	64,082,166	61,437,477
	3100	Servicios básicos	50,000								50,000			
	31801	Servicio postal	50,000								50,000			
	3200	Servicios de mantenimiento	73,741,150		483,691					2,839,282		10,222,989	730,088	69,796,916
	32201	Mantenimiento de edificios y locales	641,688									641,688		
	32301	Mantenimiento de equipo y bienes informáticos	57,600,000										57,600,000	
	32701	Patentes, regalías y otros	15,496,472		483,691					2,839,282		10,222,989	88,900	2,196,616
	3300	Servicios Profesionales, Científicos, Técnicos y Otros Servicios	30,006,663		2,000,000	1,649,779				13,298,966	6,14,477	8,000,000	3,044,871	1,510,570
	33104	Otros servicios para la operación de programas	12,870,724		11,307,304							1,571,400		
	33301	Servicios de informática	7,894,570		95,000							6,000,000	329,000	1,510,570
	33401	Servicios para capacitación y servicios públicos	4,478,021		1,629,642							428,600		
	33501	Estudios e investigaciones	1,284,000								600,000		684,000	
	33604	Impresión y elaboración de material informativo derivado de la operación y administración de la LP's	369,500		26,000								34,000	
	33901	Subcontratación de servicios con terceros	3,151,848		1,140,000						14,477		1,997,371	



INSTITUTO FEDERAL ELECTORAL
 Dirección Ejecutiva de Administración
 Anexo Proyecto de Presupuesto 2013

Resumen por Capítulo, Concepto, Partida Presupuestal y Programa

Unidad 3 CONGRESO

Tipo Capítulo	Concepto	Og	Partida	Título	M001	M002	M003	M004	M005	M006	M007	M008	M009	M010	M011	
3600	3600		3600	3600	46,002,736								46,708,656	232,790		
			36101	Mantenimiento y conservación de inmuebles	22,901,705								22,248,926	232,790		
			36201	Mantenimiento y conservación de mobiliario y equipo de administración	2,000,000								2,000,000			
			36301	Mantenimiento y conservación de bienes informáticos	21,501,030									21,501,030		
3700	3700		3700	3700	2,289,262								2,412,680			
			37104	Pruebas técnicas especiales para ser y públicos de mando en el desempeño de comisiones y oficiales	1,644,402									140,000		
			37105	Pruebas técnicas especiales para ser y públicos de mando en el desempeño de comisiones y oficiales	140,000									140,000		
			37204	Pruebas técnicas especiales para ser y públicos de mando en el desempeño de comisiones y oficiales	104,820									104,820		
			37504	Pruebas técnicas especiales para ser y públicos de mando en el desempeño de comisiones y oficiales	159,700									109,260	47,500	
			37602	Pruebas técnicas especiales para ser y públicos de mando en el desempeño de comisiones y oficiales	240,360									240,360		
3800	3800		3800	3800	5,690,851								5,690,851			
			38001	Congresos y convenciones	5,690,851									5,690,851		
3900	3900		3900	3900	1,248,624								25,510	91,256	105,117	
			39002	Otros impuestos y derechos	321,266									321,266		
			39001	Impuestos sobre renta	508,228									133,970	310,204	
9000	9000		9000	9000	21,852,320								20,510	91,256	105,117	
			9000	Bienes Muebles, Inmuebles e Intangibles	21,852,320									21,206,236	642,694	
5100	5100		5100	5100	13,836,455								8,540	379,278		
			51101	Mobiliario	40,000									1,882	38,724	
			51501	Bienes Informáticos	10,199,191									9,838,999	349,104	
			51901	Equipo de administración	3,699,869									3,619,689		
5300	5300		5300	5300	5,098,255								4,845,079	222,846		
			53101	Equipos y aparatos audiovisuales	3,699,869									3,427,541	222,846	
			53301	Gimnasios fotográficos y de video	1,418,138									1,418,138		
5600	5600		5600	5600	2,967,819								2,911,869	41,020		
			56001	Equipos y aparatos de comunicaciones y telecomunicaciones	2,967,819									2,860,469		
			56601	Máquina y equipo electrónico	41,020									41,020		
			56701	Herramientas y máquinas herramienta	4,900									4,900		
5900	5900		5900	5900	46,410								46,410			
			59002	Otros bienes muebles	46,410									46,410		
Desarrollo de los valores democráticos promoción de la participación ciudadana y la educación cívica					91,463,134								4,343,551	12,063,206	11,856,307	
1000	1000		1000	1000	12,484,100								4,707,268	4,182,210	1,481,600	
			1000	1000	10,970,782									1,928,000	3,615,000	1,269,000
			12101	Honorarios	10,970,782									1,928,000	3,615,000	1,269,000

INSTITUTO FEDERAL ELECTORAL
 Dirección Ejecutiva de Administración
 Anegre y Cabañas de Presupuesto 2013
 Resumen por Capítulo, Concepto, Partida Presupuestal y Programa



Verdad 3.001E+0

Tipos	Capítulo	Og	Partida	Télex	MM1	MM2	MM3	MM4	MM5	MM6	MM7	MM8	MM9	MM10	MM11
1300	Pensionaciones adicionales y especiales			1,485,428			574,306			258,007			485,475		167,640
13002	Gratificación de fin de año			1,485,428			574,306			258,007			485,475		167,640
1400	Seguridad Social			27,540			7,250			6,960			9,726		3,960
14401	Cuotas para el seguro de vida del personal civil			27,540			7,250			6,960			9,726		3,960
2000	Materiales y Suministros			5,435,105			2,129,610			5,264			165,021		54,660
2100	Materiales de Administración, Emisión de Documentos y Artículos Oficiales			1,319,658			607,343			5,264			165,021		12,000
21010	Materiales y útiles de oficina			1,035,912			468,318			5,264			165,021		12,000
21201	Materiales y útiles de impresión y reproducción			20,312			20,312								
21401	Materiales y útiles para el procesamiento de equipos y bienes informáticos			20,796			20,796								
21501	Materiales de apoyo informático			165,021									165,021		
21601	Materiales de impreza			77,917			77,917								
2200	Alimentos y Utensilios			1,450,018			613,138			754,000					62,660
22103	Productos alimenticios para el personal que realiza labores en campo o de supervisión			468,000			468,000								
22104	Productos alimenticios para el personal en las instalaciones de las dependencias y edificios			610,608			610,608								8,000
22105	Productos alimenticios para el personal de voto de actividades electorales			341,360			10,500			256,000					74,660
2400	Materiales y Artículos de Construcción y de Reparación			513,797			513,797								
24401	Madera y productos de madera			512,308			512,308								
24601	Otros materiales y artículos de construcción y reparación			1,459			1,459								
2500	Productos Químicos, Farmacéuticos y de Laboratorio			17,650			17,650								
25101	Productos químicos básicos			17,650			17,650								
2550	Combustibles, Lubricantes y Aditivos			2,055,257			310,267			1,795,000					
25102	Combustibles, lubricantes y aditivos para vehículos destinados a servicios públicos			750,000			750,000								
25103	Combustibles, lubricantes y aditivos para vehículos destinados a servicios públicos			558,321			258,321			300,000					
25104	Combustibles, lubricantes y aditivos para vehículos asignados a servicios públicos			654,000			654,000								
25105	Combustibles, lubricantes y aditivos para maquinaria, equipo de punta, y servicios administrativos			51,546			51,546								
2700	Neumáticos, Barridos, Penderas de Protección y Artículos Deportivos			64,053			64,053								
27101	Vegetales y frutos			29,682			29,682								
27201	Penderas de protección personal			32,691			32,691								
27401	Productos textiles			1,680			1,680								
2800	Herramientas, Reparaciones y Accesorios Menores			3,192			3,192								
28101	Herramientas menores			3,192			3,192								
3000	Servicios generales			52,507,646			13,033,256			21,548,156					2,194,960
															7,745,975
															7,465,254



INSTITUTO FEDERAL ELECTORAL
 Dirección Ejecutiva de Administración
 Análisis de Presupuestos 2013
 Resumen por Capítulo, Concepto, Partida Presupuestal y Programa

Unidad 3. CONSEJO

Tipo Capítulo	Concepto	Og	Partida	Total	IM001	IM002	OM01	PM01	PM02	RM02	RM03	RM05	RM08	RM09	RM10	RM11
3100	3100		3100 Servicios básicos	724,125					552,126					132,000		
	31101		31101 Servicio de energía eléctrica	342,468					342,468							
	31301		31301 Servicio de agua	249,658					249,658							
	31501		31501 Servicios integrales de telecomunicación	132,000							132,000					
3200	3200		3200 Servicios de arrendamiento	7,333,825					7,923,825						42,000	
	32201		32201 Arrendamiento de edificios y locales	6,888,258					6,888,258							
	32302		32302 Arrendamiento de mobiliario	456,000					156,000							
	32503		32503 Arrendamiento de vehículos para servicios administrativos	637,756					637,756							
	32701		32701 Paquetes, regalías y otros	253,811					241,811						12,000	
3300	3300		3300 Servicios Financieros, Científicos, Técnicos y Otros Servicios	21,835,181					216,288	13,803,480		2,137,340		126,000	6,951,477	
	33104		33104 Otras acciones para la operación de programas	3,658,734					3,616,734						42,000	
	33801		33801 Servicios de información	3,900,000					3,900,000						190,000	
	33802		33802 Servicios estadísticos y geográficos	450,000					450,000							
	33401		33401 Servicios para capacitación a servidores públicos	763,000											763,000	
	33801		33801 Estudios e investigaciones	3,300,000											3,300,000	
	33601		33601 Servicios de consultoría en traducciones	498,527											498,527	
	33802		33802 Otros servicios comerciales	10,288					8,288						2,000	
	33804		33804 Impresión y abastecido de material informático derivado de la operación y administración de la U.P.'s	8,756,546						5,994,036		2,137,340			634,570	
	33301		33301 Subcontratación de servicios con terceros	816,710					198,000	242,710				136,000	280,000	
3400	3400		3400 Servicios Financieros, Bancarios y Comerciales	3,516,282					3,516,282							
	34701		34701 Fletes y mudanzas	3,015,282					3,015,282							
3500	3500		3500 Servicios de Inhabitación, Reparación, Mantenimiento y Conservación	609,251					518,251							
	35101		35101 Mantenimiento y conservación de inmuebles	416,258					416,258							
	35301		35301 Mantenimiento y conservación de bienes a familiares	3,684					3,684							
	35801		35801 Servicios de lavandería, limpieza, higiene	69,804					69,804							
	35601		35601 Servicios de jardinería y fumigación	15,945					15,945							
3600	3600		3600 Servicios de Comunicación Social y Publicidad	3,651,589						3,618,588					36,000	
	36101		36101 Difusión de mensajes sobre programas y actividades gubernamentales	3,651,589						3,618,588					36,000	
3700	3700		3700 Servicios de Tránsito y Viajes	10,322,224					483,014	2,186,210				7,398,000	333,000	
	37101		37101 Pasajes Aéreos nacionales para labores en campo de supervisión	215,648					36,648	160,000						
	37104		37104 Pasajes Aéreos nacionales para servicios públicos de mando en el desempeño de comisiones y oficiales	1,878,948					70,448	221,800				1,386,000	211,000	

INSTITUTO FEDERAL ELECTORAL
 Dirección Ejecutiva de Administración
Anteproyecto de Presupuesto 2013
Resulta en por Capítulo, Concepto, Partida Presupuestal y Programa



Unidad 3. CONEJCO

Tipo Capítulo	Concepto Cg	Partida	Total	1001	1002	0001	0002	0003	0004	0005	0006	0009	0010	0011
	37201	Pasajes terrestres nacionales para labores en campo y de supervisión	1,642,400				1,634,400						8,000	
	37204	Pasajes terrestres nacionales para con. Pub. de mundo en el día de muertos y comités y oficinas	1,979,710				12,710					1,954,000	13,000	
	37501	Viáticos nacionales para labores en campo y de supervisión	209,213			209,213								
	37504	Viáticos nacionales para servidores públicos en el desempeño de funciones oficiales	4,396,300				137,705					4,040,000	111,000	
	3800	Servicios oficiales	4,203,004			290,851	2,247,500						1,465,553	
	38201	Congresos y convenciones	3,720,003				2,247,500						1,465,553	
	38501	Gastos para alimentación de servidores públicos de mando	290,851			290,851								
	3900	Otros Servicios Generales	396,240			91,919	122,397			57,025		107,915	37,224	
	39202	Otros impuestos y derechos	58,489			58,489								
	39801	Impuesto sobre bienes	324,821			324,821								
	39808	Enajenación por venta de bienes	3,150			3,150								
	4000	Transferencias, asignaciones, subsidios y otras ayudas	20,140,032				15,395,179						4,633,853	
	4400	Ayuda Social	18,944,032				14,305,179						4,537,853	
	44101	Gastos relacionados con actividades culturales, deportivas y de ayuda social	1,814,001				1,814,001							
	44102	Gastos por servicios de traslado de personas	6,502,853				3,410,000						3,092,853	
	44103	Premios, reconocimientos, pensiones de gracia y pensión reservada	4,487,303				4,487,303						95,000	
	44401	Ayuda a la investigación científica y tecnológica de instituciones académicas y sector público	2,100,000				900,000						1,200,000	
	44402	Ayuda a la investigación científica y tecnológica en instituciones sin fines de lucro	4,009,875				3,789,875						250,000	
	4800	Derechos	1,156,000				1,000,000						156,000	
	49101	Donativos a instituciones sin fines de lucro	1,156,000				1,000,000						156,000	
	5000	Bienes Muebles, Inmuebles e Intangibles	198,191			107,391							30,800	
	5100	Mobiliario y equipo de administrable	106,211			89,411							16,800	
	51101	Mobiliario	5,800										5,800	
	51501	Bienes Informáticos	91,409			80,498							11,000	
	51601	Equipo de administración	8,913			8,913								
	5200	Mobiliario y Equipo Educativo y Recreativo	14,000										14,000	
	52101	Equipos y aparatos audiovisuales	14,000										14,000	
	5600	Maquinaria, Otros Equipos y Herramientas	17,980				17,980							
	56701	Herramientas y maquinaria	17,980				17,980							
Total Gasto de Operación			7,469,391,469	1,820,032,951	84,844,412	121,415,959	61,191,464	419,413,897	41,001,831	2,382,736,451	1,133,003,202	405,691,594	195,795,916	235,446,081



INSTITUTO FEDERAL ELECTORAL

Version: 3.0 CONSEJO

*Resumen por Unidad Responsable
y Capítulo de Gasto*

INSTITUTO FEDERAL ELECTORAL
 Dirección Ejecutiva de Administración
 Anteproyecto de Presupuesto 2013
 Resumen por Unidad Responsable y Capítulo de Gasto



Versión 3.0 CONEJO

Tipo Unidad	Total	1000	2000	3000	4000	5000	6000
Gasto de operación							
01 Presupuesto base	6,131,634,831	4,654,166,396	136,649,711	1,311,880,192	80,263,474	2,975,028	
101 Presidencia del Consejo	44,335,206	37,948,616	564,790	5,531,800			
102 Consejeros Electorales	100,961,367	139,369,800	1,390,317	10,211,360			
103 Secretaría Ejecutiva	42,470,111	34,123,312	861,908	7,494,891			
104 Coordinación Nacional de Comunicación Social	48,568,015	32,330,384	3,111,058	14,014,585		140,000	
105 Coordinación de Asuntos Internacionales	27,063,839	19,540,800	586,237	5,419,816	1,537,886		
106 Dirección del Secretariado	42,505,208	34,628,666	2,066,273	5,573,770		176,300	
107 Comaralería General	121,415,566	99,441,101	1,304,369	20,562,476		67,600	
108 Dirección Jurídica	63,277,820	73,386,620	1,658,047	6,721,153		104,000	
109 Unidad de Servicios de Informática	238,043,832	181,801,364	949,836	188,292,773			
110 Centro para el Desarrollo Democrático	36,103,028	26,468,761	595,646	8,780,621	40,000	246,000	
111 Dirección Ejecutiva del Registro Federal de Electores	544,237,450	342,726,489	18,127,177	144,224,682	36,180,128		
112 Dirección Ejecutiva de Prerogativas y Partidos Políticos	143,832,825	111,336,970	5,688,253	26,036,067		189,545	
113 Dirección Ejecutiva de Organización Electoral	73,871,451	66,280,687	1,318,663	7,071,681		30,000	
114 Dirección Ejecutiva del Servicio Profesional Electoral	78,419,504	49,347,038	866,634	26,532,367	780,000	817,465	
115 Dirección Ejecutiva de Capacitación Electoral y Educación Ciudadana	122,867,218	80,480,262	1,872,032	49,086,916	2,444,418	2,566,600	
116 Dirección Ejecutiva de Administración	546,017,452	325,074,172	17,688,370	201,946,438	547,636	450,776	
117 Consejeros del Poder Legislativo y Representantes de Partidos Políticos	76,252,736	74,704,584	282,750	1,575,424	1,680,000		
118 Unidad Técnica de Servicios de Información y Documentación	33,364,173	24,803,441	704,340	8,431,507		44,865	
120 Unidad de Fiscalización de los Recursos de los Partidos Políticos	103,063,860	88,201,823	2,464,777	12,427,260			
121 Unidad de Planeación	30,000,560	24,930,367	562,467	4,877,706			
200 Juntas Locales Ejecutivas	901,680,099	763,646,239	24,985,626	132,677,793	413,536	326,875	
300 Juntas Distritales Ejecutivas	2,804,173,028	2,129,410,096	49,182,164	421,806,976	3,679,800	93,952	
04 Actualización de los procesos registrales electorales	634,112,795	262,611,777	63,667,919	314,431,191	2,462,316	680,000	
111 Dirección Ejecutiva del Registro Federal de Electores	340,835,832	42,906,118	7,203,249	238,188,464	876,000	580,000	
200 Juntas Locales Ejecutivas	33,316,436	18,263,470	1,697,240	13,424,726			
300 Juntas Distritales Ejecutivas	260,161,527	201,508,189	45,197,020	118,493,001	1,607,318		
05 Desarrollo de los valores democráticos promoción de la participación ciudadana y la educación cívica	91,105,134	12,494,160	6,435,405	52,907,646	20,140,032	138,191	
105 Coordinación de Asuntos Internacionales	8,866,366	1,431,600	82,660	4,702,254	2,608,662	30,800	
106 Dirección del Secretariado	2,400,080	256,497		2,144,583			
108 Dirección Jurídica	1,903,471	1,937,466	5,584	50,382			



INSTITUTO FEDERAL ELECTORAL
 Dirección Ejecutiva de Administración
 Anteproyecto de Presupuesto 2013
Resumen por Unidad Responsable y Capítulo de Gasto

Versión 3.0/INSECO

Tipo	Unidad	Total	1000	2000	3000	4000	6000	8000
110	Centro para el Desarrollo Democrático	5,000,001		12,000	2,763,000	2,225,001		
112	Dirección Ejecutiva de Preterrogativas y Partidos Políticos	12,063,206	4,162,210	166,021	7,745,975			
113	Dirección Ejecutiva de Organización Electoral	12,263,169		1,767,468	10,400,340			107,361
116	Dirección Ejecutiva de Capacitación Electoral y Educación Cívica	46,001,693	4,707,368	3,040,000	2,139,481	15,306,179		
200	Juntas Locales Ejecutivas	3,507,106		362,162	3,144,956			
06	Innovación y cambio institucional	224,279,739	35,669,843	7,626,751	159,100,316	21,662,620		
104	Coordinación Nacional de Comunicación Social	3,000,446	1,137,146		1,540,439			322,861
105	Coordinación de Asuntos Internacionales	1,194,301			674,468			319,833
108	Dirección Jurídica	1,007,699	981,094	894	25,610			
109	Unidad de Servicios de Informática	67,602,246	6,164,772		61,437,477			
112	Dirección Ejecutiva de Preterrogativas y Partidos Políticos	92,066,819	3,909,270	5,301,118	62,062,166			21,203,236
113	Dirección Ejecutiva de Organización Electoral	22,216,046	11,664,076	1,519,876	9,019,208			13,960
114	Dirección Ejecutiva del Servicio Profesional Electoral	6,400,806	4,175,643	13,215	2,242,060			
116	Dirección Ejecutiva de Administración	2,000,000			2,000,000			
118	Unidad Técnica de Servicios de Información y Documentación	4,977,427	2,905,421	373,657	1,698,449			
120	Unidad de Fiscalización de los Recursos de los Partidos Políticos	2,000,000			2,000,000			
121	Unidad de Planeación	21,751,944	5,162,422	419,002	16,181,520			
07	Infraestructura Inmobiliaria	364,063,000			28,000,000	281,055,000	74,000,000	
116	Dirección Ejecutiva de Administración	364,063,000			28,000,000			281,055,000
	Total Gasto de Operación	7,449,397,490	4,944,952,176	203,609,076	1,866,319,345	72,865,824	296,631,059	75,000,000



INSTITUTO FEDERAL ELECTORAL

VERSIÓN 3.0 CONSEJO

***Resumen por Programa,
Unidad Responsable, Subprograma
y Capítulo de Gasto***



INSTITUTO FEDERAL ELECTORAL
Dirección Ejecutiva de Administración
Anteproyecto de Presupuesto 2013

Resumen por Programa, Unidad Responsable, Subprograma y Capítulo de Gasto

Versión 3.003656.0

Tipo Programa Unidad seg Subprograma		Total	1000	2000	3000	4000	5000	6000
Gasto de especialización								
91	Presupuesto base	6,193,834,831	4,634,166,396	136,549,711	1,311,896,192	50,263,474	2,976,668	
M001	Gestión administrativa	1,514,567,506	868,980,913	95,022,173	688,056,908	569,256	638,665	
116	Dirección Ejecutiva de Administración	546,017,452	325,074,172	17,869,370	201,946,436	547,656	450,775	
001	Dirección y Apoyo Administrativo	17,680,453	16,787,254	277,548	615,371			
039	Dirección de Personal	136,109,001	125,615,965	1,714,051	8,198,733	547,656	32,556	
040	Dirección de Recursos Materiales y Servicios	233,186,877	69,279,767	4,567,988	198,841,122		68,000	
041	Dirección de Recursos Financieros	52,970,421	39,703,425	9,583,537	3,683,459			
042	Coordinación de Tecnologías de Información Administrativa	17,719,567	16,500,281	186,709	662,747		260,220	
051	Coordinación de Entidad Institucional	7,496,674	6,978,005	205,689	314,980			
052	Coordinación de Seguridad y Protección Civil	43,155,070	13,560,498	841,911	26,762,661			
058	Coordinación Administrativa Central	24,366,136	23,741,003	67,072	560,061			
059	Unidad de Enlace Administrativa del Consejo General	13,236,663	12,917,694	123,965	287,304			
200	Junta Locales Ejecutivas	301,114,346	189,024,782	13,705,005	96,059,951	21,600	303,008	
046	Administración	301,114,346	189,024,782	13,705,005	96,059,951	21,600	303,008	
300	Junta Distritales Ejecutivas	667,436,136	354,461,959	24,818,798	288,050,519		84,862	
046	Administración	667,436,136	354,461,959	24,818,798	288,050,519		84,862	
M002	Organización del Servicio Profesional Electoral	78,413,504	49,347,028	896,634	26,532,357	760,000	877,465	
114	Dirección Ejecutiva del Servicio Profesional Electoral	78,413,504	49,347,028	896,634	26,532,357	760,000	877,465	
001	Dirección y Apoyo Administrativo	19,614,585	7,713,266	822,746	10,834,388		244,235	
034	Dirección de Normatividad e Incorporación	30,851,226	21,365,353	53,888	8,836,985		595,000	
035	Dirección de Formación, Evaluación y Promoción	27,947,693	20,268,409	20,000	6,961,034	760,000	38,250	
0001	Apoyo a la función pública y mejoramiento de la gestión	121,415,566	99,441,101	1,324,389	20,682,476		67,600	
107	Controlador General	121,415,566	99,441,101	1,324,389	20,682,476		67,600	
001	Dirección y Apoyo Administrativo	26,216,402	12,168,952	1,037,716	13,021,734			
013	Auditoría a Oficinas Centrales, Órganos Desconcentrados, de Desempeño y Especiales	40,105,655	36,065,229	105,298	3,905,128			
014	Evaluación, Normatividad y Desarrollo Administrativo	28,289,679	25,822,969	79,305	2,319,805		67,600	



INSTITUTO FEDERAL ELECTORAL
Dirección Ejecutiva de Administración
Anteproyecto de Presupuesto 2013

Resumen por Programa, Unidad Responsable, Subprograma y Capítulo de Gasto

Vocales: 3, 10, 15, 16, 17, 18, 19, 20, 21, 22, 23, 24, 25, 26, 27, 28, 29, 30, 31, 32, 33, 34, 35, 36, 37, 38, 39, 40, 41, 42, 43, 44, 45, 46, 47, 48, 49, 50, 51, 52, 53, 54, 55, 56, 57, 58, 59, 60, 61, 62, 63, 64, 65, 66, 67, 68, 69, 70, 71, 72, 73, 74, 75, 76, 77, 78, 79, 80, 81, 82, 83, 84, 85, 86, 87, 88, 89, 90, 91, 92, 93, 94, 95, 96, 97, 98, 99, 100

Tipo Programa	Unidad spg	Subprograma	Total	1000	2000	3000	4000	5000	6000
P001	015	Asuntos Jurídicos	26,801,830	25,353,951	102,070	1,335,809			
		Planación, innovación, seguimiento y evaluación	30,038,550	24,605,357	552,467	4,877,706			
	121	Unidad de Planación	30,038,550	24,605,357	552,467	4,877,706			
	001	Dirección y Apoyo Administrativo	27,663,250	24,605,357	552,467	2,501,406			
	070	Dirección de Planeación Estratégica	65,780			65,780			
	071	Dirección Superior a la Ejecución de Estrategias	2,309,300			2,309,300			
	086	Dirección de Innovación y Modernización Administrativa	1,200			1,200			
P002		Organización electoral federal	381,406,752	368,489,753	7,431,819	15,445,180		30,000	
	113	Dirección Ejecutiva de Organización Electoral	73,671,151	65,260,667	1,318,653	7,071,831		20,000	
	001	Dirección y Apoyo Administrativo	16,429,277	9,183,282	1,318,653	5,907,342		20,000	
	031	Dirección de Estadística y Documentación Electoral	13,337,931	13,072,067		265,864			
	032	Dirección de Operación Regional	31,895,620	31,204,196		646,424			
	033	Dirección de Planeación y Seguimiento	12,048,323	11,796,122		252,201			
	200	Juntas Locales Ejecutivas	53,971,223	50,395,505	1,257,155	2,308,563		10,000	
	043	Vocales de Organización Electoral	53,971,223	50,395,505	1,257,155	2,308,563		10,000	
	300	Juntas Distritales Ejecutivas	253,764,378	242,843,581	4,856,011	6,054,786			
	043	Vocales de Organización Electoral	253,764,378	242,843,581	4,856,011	6,054,786			
P003		Capacitación y educación para el ejercicio democrático de la ciudadanía	429,000,138	360,500,540	8,309,321	57,455,862	2,444,418	245,567	
	115	Dirección Ejecutiva de Capacitación Electoral y Educación Cívica	122,657,218	68,046,252	1,872,032	48,066,916	2,444,418	225,600	
	001	Dirección y Apoyo Administrativo	28,573,671	20,155,338	1,288,217	7,130,116			
	036	Dirección de Educación Cívica y la Participación Ciudadana	16,934,669	12,847,074	136,000	2,781,568	1,000,037	170,000	
	037	Dirección de Difusión y Campañas Institucionales	52,294,371	15,594,912	170,479	36,041,961	119,988		
	038	Dirección de Seguimiento de Programas, Evaluación y Apoyo Técnico	18,284,009	12,293,005	20,900	624,504		55,800	
	063	Dirección de Capacitación Electoral	11,950,458	7,790,923	256,436	2,188,747	1,324,392		
	200	Juntas Locales Ejecutivas	53,410,198	49,762,476	1,356,470	2,277,365		13,867	
	044	Vocales de Capacitación Electoral y Educación Cívica	53,410,198	49,762,476	1,356,470	2,277,365		13,867	
	300	Juntas Distritales Ejecutivas	262,932,722	241,692,812	5,080,819	6,152,561		6,500	



INSTITUTO FEDERAL ELECTORAL
 Dirección Ejecutiva de Administración
Anteproyecto de Presupuesto 2013

Resumen por Programa, Unidad Responsable, Subprograma y Capítulo de Gasto

Versión: 3.0 CONSEJO

Tipo Programa		Unidad - spg	Subprograma	Total	1000	2000	3000	4000	5000	6000
		044	Vocales de Capacitación Electoral y Educación Cívica	232,932,722	241,692,812	5,080,819	6,162,591			6,500
PRO6	Actualización del padrón electoral y expedición de la credencial para votar			1,748,672,636	1,396,983,839	31,894,306	278,562,627	43,231,864		
	111	Dirección Ejecutiva del Registro Federal de Electores		544,237,450	342,726,483	18,127,177	144,224,962	39,160,128		
		001	Dirección y Apoyo Administrativo	191,354,276	81,489,411	8,199,543	101,668,322			
		004	Dirección de la Secretaría de las Comisiones de Vigilancia	56,547,882	16,106,273	242,122	1,039,359	39,160,128		
		005	Coordinación de Operación en Campo	85,110,047	82,664,074	412,059	2,043,914			
		006	Coordinación de Procesos Tecnológicos	132,049,166	129,741,822	76,646	2,730,968			
		007	Dirección de Atención Ciudadana	24,954,146	22,101,173	355,430	2,497,543			
		047	Secretaría Técnica Normativa	11,482,714	10,633,030	355,212	473,472			
		076	Coordinación de Administración y Gestión	3,618,635	1,009,343	2,109,292				
		077	Secretaría Técnica	422,507	298,007	124,500				
		078	Dirección de Operación y Seguimiento	1,881,934	604,009	1,277,925				
		079	Dirección de Depuración y Verificación en Campo	2,295,900		2,295,900				
		080	Dirección de Estadística	692,647	286,144	306,503				
		081	Dirección de Cartografía Electoral	4,596,335	776,532	4,209,803				
		082	Dirección de Operaciones del Centro de Cómputo y Resguardo Documental	4,184,734	2,260,534	1,934,200				
		083	Dirección de Productos y Servicios Electorales	3,799,257	52,020	3,747,237				
		084	Dirección de Desarrollo y Operación de Sistemas	3,210,814	242,794	2,968,020				
		085	Dirección de Infraestructura y Tecnología Aplicada	17,255,456	2,456,782	14,798,674				
200	Junta Locales Ejecutivas			308,321,909	278,561,360	6,704,186	23,664,434	391,936		
		045	Vocales del Registro Federal de Electores	306,504,844	278,561,360	5,882,153	22,369,405	391,936		
		086	Módulos de Atención Ciudadana	1,417,065		1,255,029				
300	Junta Distritales Ejecutivas			896,113,277	775,707,006	8,062,940	108,663,531	3,679,800		
		045	Vocales del Registro Federal de Electores	825,844,898	775,707,006	6,737,160	39,726,332	3,674,400		
		086	Módulos de Atención Ciudadana	70,268,379		1,325,780	68,937,199	5,400		
PRO8	Dirección, soporte jurídico electoral y apoyo legislativo			1,126,102,393	1,054,697,621	14,436,382	57,005,060	1,680,000		280,300
		101	Presidencia del Consejo	44,335,216	37,848,616	954,790	5,531,800			



INSTITUTO FEDERAL ELECTORAL
Dirección Ejecutiva de Administración
Anteproyecto de Presupuesto 2013

Resumen por Programa, Unidad Responsable, Subprograma y Capítulo de Gasto

Votación: 3.02016510

Tipo Programa	Unidad 599	Subprograma	Total	1000	2000	3000	4000	5000	6000
	001	Dirección y Apoyo Administrativo	30,517,354	24,581,497	884,390	5,031,467			
	002	Fortalecimiento de los vínculos del IFE	12,162,266	11,061,923		500,333			
	062	Órgano garante de la transparencia y acceso a la información	1,655,596	1,585,196	60,400				
102		Consejeros Ejecutivos	160,991,167	135,369,600	1,350,317	10,211,360			
	001	Dirección y Apoyo Administrativo	72,000			72,000			
	003	Órgano central de dirección	142,320,196	135,369,600		2,840,696			
	006	Coordinación administrativa	8,669,971		1,350,317	7,299,654			
103		Secretaría Ejecutiva	42,470,111	34,123,312	881,908	7,464,891			
	001	Dirección y Apoyo Administrativo	11,069,725	3,363,488	851,908	6,854,329			
	004	Conducir la administración y supervisar el desarrollo	31,400,386	30,759,824		640,562			
106		Dirección del Secretario	42,505,206	34,968,866	2,086,273	5,573,770		176,300	
	001	Dirección y Apoyo Administrativo	13,047,663	7,302,010	1,278,486	4,467,369			
	011	Dirección de Apoyo a Órganos Centrales	19,811,151	18,169,259	781,760	830,122			
	012	Dirección de Coordinación y Análisis	9,646,196	9,167,387	26,018	276,290		176,300	
108		Dirección Jurídica	89,277,603	73,386,620	1,056,047	8,721,153		10,400	
	001	Dirección y Apoyo Administrativo	11,934,970	6,041,013	930,597	4,963,360			
	017	Dirección de Instrucción Recursal	11,168,082	10,717,364	47,100	299,588		10,400	
	018	Dirección de Quejas	30,503,697	31,363,000	35,400	2,105,267			
	019	Dirección de lo Contencioso	11,819,078	11,186,870	8,800	653,408			
	049	Dirección de Normatividad y Contratos	8,172,184	7,538,056	15,000	219,118			
	073	Dirección de Asuntos Laborales	6,679,636	6,180,277	19,150	480,412			
117		Consejeros del Poder Legislativo y Representantes de Partidos Políticos	78,262,738	74,704,564	282,750	1,875,424	1,680,000		
	005	Apoyo	78,262,738	74,704,564	282,750	1,875,424	1,680,000		
200		Junta Local Ejecutiva	188,647,213	180,769,416	2,024,125	5,853,672			
	001	Dirección y Apoyo Administrativo	188,647,213	180,769,416	2,024,125	5,853,672			
300		Junta Distrital Ejecutiva	457,622,896	479,796,727	5,783,172	12,043,000			
	001	Dirección y Apoyo Administrativo	457,622,896	479,796,727	5,783,172	12,043,000			



INSTITUTO FEDERAL ELECTORAL
Dirección Ejecutiva de Administración
Anteproyecto de Presupuesto 2013

Resumen por Programa, Unidad Responsable, Subprograma y Capítulo de Gasto

Versión: 3.00048EJ0

Tipo Programa	Unidad UPB	Subprograma	Totál	1000	2000	3000	4000	5000	6000
P009	07	Otorgamiento de prerrogativas a partidos políticos, fiscalización de sus recursos y acción. r200-iv	259,426,479	249,058,514	9,232,135	40,412,674		302,155	
112	Dirección Ejecutiva de Prerrogativas y Partidos Políticos		143,832,825	111,335,970	5,658,253	26,639,057		198,545	
	001	Dirección y Apoyo Administrativo	36,556,045	26,441,262	2,000,463	8,116,300			
	028	Dirección de Partidos Políticos	24,174,877	22,879,947	411,790	739,040		144,100	
	030	Dirección de Pautado, Producción y Distribución de Materiales	42,123,264	28,676,281	1,709,000	11,738,103			
	063	Dirección de Verificación y Monitoreo	26,480,075	20,256,595	1,330,000	4,808,034		55,445	
	064	Dirección de Análisis e Integración	14,436,444	13,071,884	187,000	1,237,560			
120	Unidad de Fiscalización de los Recursos de los Partidos Políticos		103,083,880	88,201,823	2,454,777	12,427,280			
	001	Dirección y Apoyo Administrativo	25,404,009	15,129,539	2,219,917	8,055,653			
	029	Dirección de Auditoría de Partidos Políticos, Agrupaciones Políticas y Otras	50,965,514	46,726,056	208,910	4,030,538			
	064	Dirección de Resoluciones y Normatividad	26,714,357	20,346,218	27,050	341,089			
200	Juntas Locales Ejecutivas		16,185,180	15,132,710	530,682	513,788			
	067	Centros de Verificación y Monitoreo	16,185,180	15,132,710	530,682	513,788			
300	Juntas Distritales Ejecutivas		36,303,594	34,888,011	680,424	832,949		2,610	
	067	Centros de Verificación y Monitoreo	36,303,594	34,888,011	680,424	832,949		2,610	
P010	Vinculación con la sociedad		145,767,055	103,133,356	4,937,369	36,625,539	1,577,896	432,885	
104	Coordinación Nacional de Comunicación Social		49,596,015	32,330,354	3,111,055	14,014,555		140,000	
	001	Dirección y Apoyo Administrativo	15,925,333	7,431,246	1,376,603	7,117,484			
	007	Dirección de Información	15,189,000	12,570,986	1,053,609	1,364,405		140,000	
	008	Dirección de Análisis y Evaluación	18,501,682	12,328,132	640,844	5,532,706			
105	Coordinación de Asuntos Internacionales		27,083,839	19,510,800	585,327	5,418,816	1,537,896		
	001	Dirección y Apoyo Administrativo	15,631,087	9,193,243	525,952	4,374,008	1,537,896		
	009	Dirección de Estudios Electorales y Proyectos Internacionales	4,663,697	4,249,821	29,200	365,976			
	010	Dirección de Vinculación y Cooperación Internacional	6,789,045	6,098,035	32,175	608,834			
110	Centro para el Desarrollo Democrático		35,103,028	26,458,751	555,545	8,760,621	40,000	348,000	
	001	Dirección y Apoyo Administrativo	16,086,429	9,547,605	486,378	5,975,445	40,000	210,000	
	022	Dirección de Desarrollo Institucional	20,033,599	16,911,155	109,269	2,785,176		228,000	

INSTITUTO FEDERAL ELECTORAL
 Dirección Ejecutiva de Administración
Anexo 1 de Presupuesto 2013



Resumen por Programa, Unidad Responsable, Subprograma y Capítulo de Gasto

Versión 3.0/RS/SE/D

		Total	1000	2000	3000	4000	5000	6000
Tipo Programa	Unidad spg	Subprograma						
118	Unidad Técnica de Servicios de Información y Documentación		33,984,173	24,803,441	704,340	8,431,507		44,885
	001	Dirección y Apoyo Administrativo	16,063,732	8,843,147	368,667	6,861,928		
	055	Unidad de Enlace	6,270,806	5,230,064	36,000	515,752		
	056	Red Nacional de Información y Documentación	3,242,386	2,781,627	267,000	197,759		6,000
	057	Archivo Institucional	5,092,747	4,367,887	21,682	663,178		
	058	Información Socialmente Útil	3,364,502	3,050,226	32,001	192,890		38,885
R011	Tecnologías de información y comunicaciones		268,043,832	68,801,364	945,666	188,292,773		
109	Unidad de Servicios de Informática		268,043,832	68,801,364	945,666	188,292,773		
	001	Dirección y Apoyo Administrativo	25,716,846	16,481,343	796,259	8,439,246		
	020	Dirección de Sistemas	24,838,217	23,937,486	24,612	876,119		
	021	Dirección de Operaciones	207,488,769	28,382,535	128,825	178,977,409		
94	Activación de los procesos registrales electorales		604,112,795	262,611,777	53,987,308	314,491,191	2,482,318	590,000
R005	Actualización del padrón electoral y expedición de la credencial para votar		634,112,795	262,611,777	53,987,309	314,431,191	2,482,318	590,000
111	Dirección Ejecutiva del Registro Federal de Electores		340,630,832	42,809,119	7,203,249	288,198,464	875,000	990,000
	001	Dirección y Apoyo Administrativo	1,436,079	1,402,610		36,469		
	024	Dirección de la Secretaría de las Comisiones de Vigilancia	875,000			875,000		
	025	Coordinación de Operación en Campo	2,111,946	2,058,423		53,523		
	027	Dirección de Atención Ciudadana	12,379,735	8,615,590	51,500	3,712,306		
	047	Secretaría Técnica Normativa	6,330,862	6,009,197	6,562	315,103		
	076	Coordinación de Administración y Gestión	5,179,834		50,424	5,129,410		
	077	Secretaría Técnica	961,988	917,142	21,000	23,847		
	078	Dirección de Operación y Seguimiento	12,822,491	477,482		12,345,009		
	079	Dirección de Depuración y Verificación en Campo	7,930,549	3,095,177	337,660	4,463,812		14,000
	080	Dirección de Estadística	772,361	625,597	3,356	93,408		
	081	Dirección de Cartografía Electoral	10,263,250	3,714,160	362,310	5,980,790		576,000
	082	Dirección de Operaciones del Centro de Cómputo y Resguardo Documental	4,978,636	4,802,438		126,198		
	083	Dirección de Productos y Servicios Electorales	136,533,956			136,533,956		



INSTITUTO FEDERAL ELECTORAL
Dirección Ejecutiva de Administración
Anteproyecto de Presupuesto 2013

Resumen por Programa, Unidad Responsable, Subprograma y Capítulo de Gasto

Versión: 3. COMPLETO

Type	Programa	Unidad	epg	Subprograma	Totals	1000	2000	3000	4000	5000	6000
				034	Dirección de Desarrollo y Operación de Sistemas	12,596,535	7,254,170	33,567	5,658,878		
				035	Dirección de Infraestructura y Tecnología Aplicada	126,000,509	3,726,803	6,306,950	116,035,756		
	200			Juntas Locales Ejecutivas	33,315,435	18,293,470	1,557,240	13,424,726			
				045	Vocaría del Registro Federal de Electores	16,538,594	14,526,570	324,256	1,769,128		
				038	Módulos de Atención Ciudadana	16,670,442	3,756,900	1,272,944	11,635,598		
	300			Juntas Distritales Ejecutivas	260,161,527	201,509,188	45,157,020	11,648,001	1,607,318		
				045	Vocaría del Registro Federal de Electores	20,557,793	13,719,574	1,788,565	5,059,654		
				031	Dirección de Cartografía Electoral	1,607,318			1,607,318		
				038	Módulos de Atención Ciudadana	237,596,416	187,798,614	43,408,455	6,768,347		
05	Desarrollo de los valores democráticos, promoción de la participación ciudadana y la educación cívica				91,468,134	71,484,460	5,433,105	52,907,846	26,148,032	139,791	
	R002			Organización electoral federal	15,750,297		2,129,610	13,553,256		107,381	
		113		Dirección Ejecutiva de Organización Electoral	12,283,189		1,767,458	10,408,340		107,381	
			031	Dirección de Estadística y Documentación Electoral	12,283,189		1,767,458	10,408,340		107,381	
	200			Juntas Locales Ejecutivas	3,507,108		362,152	3,144,956			
				043	Vocaría de Organización Electoral	3,507,108		362,152	3,144,956		
	R003			Capacitación y educación para el ejercicio democrático de la ciudadanía	45,001,993	4,707,358	3,040,000	21,548,156	15,305,179		
		115		Dirección Ejecutiva de Capacitación Electoral y Educación Cívica	45,001,993	4,707,358	3,040,000	21,548,156	15,305,179		
			036	Dirección de Educación Cívica y la Participación Ciudadana	43,651,593	4,707,358	3,040,000	20,658,156	15,305,179		
			037	Dirección de Difusión y Campañas Institucionales	1,350,000			1,350,000			
	R008			Dirección, soporte jurídico electoral y apoyo logístico	4,350,551	2,192,992	5,584	2,154,965			
		106		Dirección del Secretariado	2,400,080	255,467		2,144,583			
				012	Dirección de Coordinación y Análisis	2,400,080	255,467		2,144,583		
		108		Dirección Jurídica	1,950,471	1,937,495	5,584	50,382			
				019	Dirección de la Controversia	1,950,471	1,937,495	5,584	50,382		
	R009			Obrorgamiento de prerrogativas a partidos políticos, fiscalización de sus recursos y admón. radio-ty	12,053,205	4,152,210	185,021	7,745,975			
		112		Dirección Ejecutiva de Prerrogativas y Partidos Políticos	12,053,205	4,152,210	185,021	7,745,975			
				028	Dirección de Partidos Políticos	12,053,205	4,152,210	185,021	7,745,975		



INSTITUTO FEDERAL ELECTORAL
Dirección Ejecutiva de Administración
Anteproyecto de Presupuesto 2013

Resumen por Programa, Unidad Responsable, Subprograma y Capítulo de Gasto

Versión: 3.00NBELO

Tipo Programa	Unidad -999	Subprograma	Total	1000	2000	3000	4000	5000	6000
R010	Vinculación con la sociedad		13,856,387	1,431,600	54,880	7,465,254	4,833,853	30,800	
105	Coordinación de Asuntos Internacionales		8,956,386	1,431,600	82,880	4,702,254	2,608,852	30,800	
001	Dirección y Apoyo Administrativo		8,366,206	664,400	82,880	4,679,276	2,608,852	30,800	
009	Dirección de Estudios Electorales y Proyectos Internacionales		500,178	477,200		22,978			
110	Centro para el Desarrollo Democrático		5,000,000		12,000	2,763,000	2,225,000		
001	Dirección y Apoyo Administrativo		1,762,000		12,000	1,070,000	680,000		
022	Dirección de Desarrollo Institucional		3,238,000			1,693,000	1,545,000		
96	Innovación y cambio institucional		224,279,750	35,689,045	7,626,757	199,499,316		21,962,020	
M001	Gestión administrativa		2,000,000			2,000,000			
116	Dirección Ejecutiva de Administración		2,000,000			2,000,000			
039	Dirección de Personal		2,000,000			2,000,000			
M002	Organización del Servicio Profesional Electoral		6,430,906	4,175,643	13,215	2,242,050			
114	Dirección Ejecutiva del Servicio Profesional Electoral		6,430,906	4,175,643	13,215	2,242,050			
001	Dirección y Apoyo Administrativo		5,000,906	4,175,643	13,215	812,050			
034	Dirección de Formalización e Incorporación		290,000			290,000			
005	Dirección de Formación, Evaluación y Promoción		1,140,000			1,140,000			
P001	Planeación, innovación, seguimiento y evaluación		21,751,944	5,152,422	418,002	16,181,520			
121	Unidad de Planeación		21,751,944	5,152,422	418,002	16,181,520			
070	Dirección de Planeación Estratégica		20,591,942	5,152,422	273,000	15,166,520			
071	Dirección Soporte a la Ejecución de Estrategias		660,000		145,002	515,000			
086	Dirección de Innovación y Modernización Administrativa		500,000			500,000			
R002	Organización electoral federal		22,216,048	11,964,075	1,519,875	9,018,208		13,860	
113	Dirección Ejecutiva de Organización Electoral		22,216,048	11,964,075	1,519,875	9,018,208		13,860	
031	Dirección de Estadística y Documentación Electoral		1,525,927		345,460	1,165,577			
032	Dirección de Operación Regional		8716,004		1,165,877	7,549,127			
033	Dirección de Planeación y Seguimiento		11,974,117	11,964,075	6,538	303,504			
R008	Dirección, soporte técnico electoral y apoyo logístico		1,007,588	581,054	984	25,510			



INSTITUTO FEDERAL ELECTORAL
Dirección Ejecutiva de Administración
Anteproyecto de Presupuesto 2013

Resumen por Programa, Unidad Responsable, Subprograma y Capítulo de Gasto

Versión: 3. COMBEO

Tipo Programa		Unidad -spg	Subprograma	Totals	1000	2000	3000	4000	5000	6000
R009	108	Dirección Jurídica		1,007,268	981,084	984	25,610			
		017	Dirección de Instrucción Recursal	504,286	490,547	984	12,755			
		018	Dirección de Quejas	503,302	490,547		12,700			
R010			Cargamiento de prerrogativas a partidos políticos, fiscalización de sus recursos y admn. radio-ly	94,098,819	3,509,270	5,301,118	64,082,165		21,305,236	
	112	Dirección Ejecutiva de Prerrogativas y Partidos Políticos		92,068,819	3,509,270	5,301,118	62,082,165		21,305,236	
		030	Dirección de Pautado, Producción y Distribución de Materiales	57,837,964	1,841,780	5,301,118	31,498,830		18,705,236	
		053	Dirección de Verificación y Monitoreo	34,290,855	1,667,490		30,059,365		2,500,000	
	120	Unidad de Fiscalización de los Recursos de los Partidos Políticos		2,000,000			2,000,000			
R010		001	Dirección y Apoyo Administrativo	730,000			730,000			
		029	Dirección de Auditoría de Partidos Políticos, Agrupaciones Políticas y Otros	1,270,000			1,270,000			
			Vinculación con la sociedad	9,172,174	4,042,967	373,567	4,113,366		642,684	
	104	Coordinación Nacional de Comunicación Social	3,000,446	1,137,146		1,540,439			322,861	
		007	Dirección de Información	996,218	568,573		74,784		322,861	
		008	Dirección de Análisis y Evaluación	2,034,228	568,573		1,465,655			
	106	Coordinación de Asuntos Internacionales	1,194,301			874,468			319,833	
		001	Dirección y Apoyo Administrativo	1,194,301			874,468		319,833	
	118	Unidad Técnica de Servicios de Información y Documentación	4,977,427	2,905,421	373,567	1,698,449				
		056	Unidad de Entree	624,229	608,507		15,822			
R011		056	Red Nacional de Información y Documentación	1,300,000		366,000	934,000			
		057	Archivo Institucional	1,234,302	624,361	7,967	702,934			
		058	Información Socialmente Útil	1,818,746	1,772,663		46,083			
			Tecnologías de información y comunicaciones	67,602,249	6,164,772		61,437,477			
	109	Unidad de Servicios de Informática	67,602,249	6,164,772		61,437,477				
R011		001	Dirección y Apoyo Administrativo	58,600,325	894,140		57,706,185			
		020	Dirección de Sistemas	5,801,505	4,112,213		1,689,293			
	021	Dirección de Operaciones	3,200,419	1,158,419		2,041,999				



INSTITUTO FEDERAL ELECTORAL
 Dirección Ejecutiva de Administración
 Anteproyecto de Presupuesto 2013

Resumen por Programa, Unidad Responsable, Subprograma y Capítulo de Gasto

Versión: 3.0 CONSEJO

Tipo Programa	Unidad	sgp	Subprograma	Total	1000	2000	3000	4000	5000	6000
07	Infraestructura	Jumobilitaria		364,065,000			28,000,000		267,065,000	75,000,000
	M001	Gestión administrativa		364,065,000			28,000,000		267,065,000	75,000,000
	116	Dirección Ejecutiva de Administración		364,065,000			28,000,000		267,065,000	75,000,000
	040	Dirección de Recursos Materiales y Servicios		364,065,000			28,000,000		267,065,000	75,000,000
Total Gasto de Operación				7,449,397,490	4,644,962,176	205,309,076	1,866,319,345	72,885,524	286,337,059	75,000,000



INSTITUTO FEDERAL ELECTORAL

VERSIÓN 3.0 CONSEJO

***Tabuladores para puestos de la
Rama Administrativa y
del Servicio Profesional Electoral***



SECRETARÍA EJECUTIVA
DIRECCIÓN EJECUTIVA DE ADMINISTRACIÓN
DIRECCIÓN DE PERSONAL

VIGENCIA 1° DE ENERO DE 2013

Percepciones Onerosas Mensuales en Novios Práctos

TABULADOR PARA PUESTOS DE LA RAMA ADMINISTRATIVA

GRUPO	GRADO	SERIE 1			SERIE 2			SERIE 3			SERIE 4			SERIE 5		
		Sueldo Base	Compensación Garantizada	Percepción Ordinaria	Sueldo Base	Compensación Garantizada	Percepción Ordinaria	Sueldo Base	Compensación Garantizada	Percepción Ordinaria	Sueldo Base	Compensación Garantizada	Percepción Ordinaria	Sueldo Base	Compensación Garantizada	Percepción Ordinaria
V	C	50,154	212,775	262,929	50,154	216,540	267,693	50,154	207,439	257,693	50,154	210,012	260,196	50,154	212,775	262,929
	B	50,154	202,003	252,169	50,154	204,669	254,817	50,154	196,802	246,956	50,154	198,286	248,550	50,154	202,003	252,169
U	C	39,652	159,309	211,955	39,652	154,739	204,391	39,652	157,200	206,852	39,652	156,889	206,339	39,652	159,309	211,955
	B	39,652	148,100	201,652	39,652	144,367	191,019	39,652	147,507	190,559	39,652	146,853	190,046	39,652	148,100	201,652
I	C	27,081	172,384	205,465	27,081	175,375	208,456	27,081	178,443	205,524	27,081	176,511	206,525	27,081	172,384	205,465
	B	27,081	160,832	187,933	27,081	163,141	190,222	27,081	166,231	193,612	27,081	165,415	195,516	27,081	160,832	187,933
S	C	21,639	141,862	173,620	21,639	142,618	174,049	21,639	145,446	173,620	21,639	144,785	173,620	21,639	141,862	173,620
	B	21,639	131,312	163,772	21,639	134,366	166,826	21,639	137,099	169,880	21,639	136,695	167,555	21,639	131,312	163,772
R	C	19,354	113,949	132,403	19,354	115,373	134,727	19,354	117,786	137,090	19,354	116,816	136,170	19,354	113,949	132,403
	B	19,354	107,080	126,484	19,354	108,546	127,600	19,354	110,081	129,385	19,354	109,332	128,886	19,354	107,080	126,484
P	C	15,506	88,832	107,158	15,506	90,920	109,685	15,506	93,386	112,862	15,506	92,808	111,911	15,506	88,832	107,158
	B	15,506	82,918	100,966	15,506	84,819	102,598	15,506	87,052	105,066	15,506	86,316	103,695	15,506	82,918	100,966
N	C	12,074	68,008	82,172	12,074	70,289	85,629	12,074	72,827	88,612	12,074	71,729	86,966	12,074	68,008	82,172
	B	12,074	62,104	75,304	12,074	64,419	79,304	12,074	66,987	82,862	12,074	66,316	80,808	12,074	62,104	75,304
M	C	9,778	50,916	60,714	9,778	52,122	62,812	9,778	53,516	64,826	9,778	52,975	63,654	9,778	50,916	60,714
	B	9,778	45,002	54,806	9,778	46,312	56,816	9,778	47,846	58,940	9,778	47,311	57,782	9,778	45,002	54,806
I	C	9,286	29,209	32,405	9,286	29,608	33,383	9,286	30,007	34,361	9,286	29,406	33,383	9,286	29,209	32,405
	B	9,286	23,295	26,491	9,286	23,694	27,079	9,286	24,093	27,283	9,286	23,492	27,079	9,286	23,295	26,491
K	C	8,636	16,349	18,545	8,636	16,748	19,142	8,636	17,147	19,536	8,636	16,546	18,930	8,636	16,349	18,545
	B	8,636	10,435	12,221	8,636	10,834	12,618	8,636	11,233	13,014	8,636	11,032	12,808	8,636	10,435	12,221
J	C	7,811	12,410	14,197	7,811	12,796	14,583	7,811	13,182	15,265	7,811	12,571	14,458	7,811	12,410	14,197
	B	7,811	8,500	9,887	7,811	8,886	10,273	7,811	9,272	10,659	7,811	9,057	10,444	7,811	8,500	9,887
H	C	7,483	7,033	14,526	7,483	7,583	15,015	7,483	8,033	15,484	7,483	7,583	15,484	7,483	7,033	14,526
	B	7,483	5,306	12,681	7,483	5,595	13,100	7,483	5,884	13,519	7,483	5,595	13,519	7,483	5,306	12,681
G	C	7,278	2,774	10,007	7,278	2,910	10,488	7,278	3,046	10,969	7,278	2,910	10,969	7,278	2,774	10,007
	B	7,278	1,942	9,210	7,278	2,078	9,551	7,278	2,216	8,852	7,278	2,078	8,852	7,278	1,942	9,210
F	C	7,278	1,489	8,747	7,278	1,582	8,860	7,278	1,675	8,973	7,278	1,582	8,973	7,278	1,489	8,747
	B	7,278	985	8,241	7,278	1,044	8,222	7,278	1,101	8,165	7,278	1,044	8,165	7,278	985	8,241
A	C	5,180	1,000	7,476	5,180	1,133	7,609	5,180	1,266	7,742	5,180	1,133	7,742	5,180	1,000	7,476
	B	5,180	535	6,815	5,180	599	6,575	5,180	664	7,144	5,180	535	6,815	5,180	535	6,815



SECRETARÍA EJECUTIVA
DIRECCIÓN EJECUTIVA DE ADMINISTRACIÓN
DIRECCIÓN DE PERSONAL

TABULADOR PARA PUESTOS DEL SERVICIO PROFESIONAL ELECTORAL

VIGENCIA 1° DE ENERO DE 2013

Percepciones Ordinarias Mensuales en
Mex\$000 Bx.000

GRUPO	GRADO	SERIE 1			SERIE 2			SERIE 3			SERIE 4			SERIE 5		
		Sueldo Base	Compensación Garantizada	Percepción Ordinaria	Sueldo Base	Compensación Garantizada	Percepción Ordinaria	Sueldo Base	Compensación Garantizada	Percepción Ordinaria	Sueldo Base	Compensación Garantizada	Percepción Ordinaria	Sueldo Base	Compensación Garantizada	Percepción Ordinaria
S	C	21,639	341,862	163,503	21,431	145,436	166,877	21,431	145,436	166,877	21,431	145,436	166,877	21,431	145,436	166,877
S	B	21,560	331,312	153,272	21,560	134,366	155,326	21,560	137,050	159,659	21,560	140,605	162,655	21,560	141,862	163,503
A	A	19,354	322,535	141,889	19,168	127,150	146,318	19,168	127,356	146,590	19,168	132,082	150,250	19,168	134,104	153,272
C	C	19,354	313,045	132,403	19,354	115,373	134,727	19,354	117,736	137,090	19,354	120,816	140,170	19,354	124,535	141,889
H	B	19,354	307,080	126,434	19,354	108,546	127,900	19,354	110,031	128,385	19,354	111,532	130,886	19,354	113,049	132,403
A	A	18,220	56,084	114,304	18,220	98,900	117,120	18,220	102,585	120,813	18,220	106,372	123,592	18,220	108,214	126,434
C	C	18,220	87,175	105,300	18,220	89,665	107,085	18,220	91,763	109,083	18,220	93,002	112,122	18,220	96,084	114,304
Q	B	17,179	79,376	96,505	17,179	81,643	96,829	17,179	83,640	100,794	17,179	86,365	101,544	17,179	88,290	105,300
A	A	17,179	68,618	85,797	17,179	72,612	89,811	17,179	73,767	90,966	17,179	76,536	93,695	17,179	79,376	96,505
C	C	15,506	61,852	79,358	15,506	65,929	81,435	15,506	67,356	82,862	15,506	69,008	84,314	15,506	70,297	85,797
P	B	13,925	55,481	69,406	13,925	60,439	74,244	13,925	61,630	75,555	13,925	63,256	77,181	13,925	65,433	79,358
A	A	13,335	47,135	60,404	13,335	51,473	64,808	13,335	53,546	66,851	13,335	54,374	67,709	13,335	56,072	69,406
C	C	13,335	42,881	56,216	13,335	43,949	57,284	13,335	45,037	58,372	13,335	46,085	59,424	13,335	47,135	60,406
N	B	12,074	40,008	52,172	12,074	41,064	53,159	12,074	42,085	54,159	12,074	43,104	55,178	12,074	44,142	56,216
A	A	12,074	36,313	48,607	12,074	37,268	49,322	12,074	38,170	50,253	12,074	39,130	51,204	12,074	40,008	52,172
C	C	10,450	33,890	44,330	10,450	34,898	45,319	10,450	35,896	46,316	10,450	36,915	47,365	10,450	37,957	48,407
M	B	9,778	30,395	40,714	9,778	31,738	41,312	9,778	32,532	42,027	9,778	33,775	43,290	9,778	34,815	44,330
A	A	9,780	27,230	37,030	9,780	28,895	38,681	9,780	29,661	39,444	9,780	30,284	40,094	9,780	30,936	40,714
C	C	9,297	23,205	32,455	9,297	24,068	33,381	9,297	25,032	34,370	9,297	25,036	35,345	9,297	26,000	37,030
L	B	9,297	19,778	29,075	9,297	20,619	29,913	9,297	21,407	30,716	9,297	22,329	31,617	9,297	23,205	32,455
A	A	9,008	18,476	27,454	9,008	19,614	27,434	9,008	19,664	27,445	9,008	19,357	27,693	9,008	20,500	29,075
C	C	8,636	16,580	25,216	8,636	17,300	25,236	8,636	17,636	26,272	8,636	18,102	26,818	8,636	18,798	27,434
K	B	8,082	15,243	23,325	8,082	16,151	23,773	8,082	16,151	24,233	8,082	16,620	24,702	8,082	17,134	25,216
A	A	7,946	13,816	21,762	7,946	14,742	22,153	7,946	14,574	22,472	7,946	14,975	22,884	7,946	15,436	23,325
J	B	7,811	12,446	20,157	7,811	13,301	20,382	7,811	13,152	20,973	7,811	13,591	21,372	7,811	13,983	21,762
A	A	7,646	8,529	16,205	7,646	9,078	16,724	7,646	9,661	17,397	7,646	10,284	17,930	7,646	10,931	18,577
C	C	7,483	7,053	14,536	7,483	7,568	15,051	7,483	8,005	15,488	7,483	8,374	15,857	7,483	8,722	16,205
H	B	7,375	5,300	12,083	7,375	5,603	13,010	7,375	5,981	13,956	7,375	6,526	14,931	7,375	7,163	14,536
A	A	7,375	3,510	10,885	7,375	3,968	11,343	7,375	4,445	11,820	7,375	4,846	12,221	7,375	5,306	12,681
C	C	7,278	2,729	10,007	7,278	2,910	10,188	7,278	3,134	10,412	7,278	3,362	10,640	7,278	3,607	10,885
G	B	7,278	1,939	9,710	7,278	2,005	9,353	7,278	2,289	9,567	7,278	2,506	9,784	7,278	2,729	10,007
A	A	7,278	1,459	8,747	7,278	1,582	8,800	7,278	1,698	8,976	7,278	1,815	9,093	7,278	1,932	9,210



INSTITUTO FEDERAL ELECTORAL

Versión 3.00NELE0

Estructura Ocupacional 2013



ESTRUCTURA OCUPACIONAL 2013

NIVEL	NUMERO DE PLAZAS	SUELDO COMPACTADO	COMPENSACION GARANTIZADA	PREVISIONES			DESPESA	PRIMA VACACIONAL
				ASIGNACIONES ADICIONALES AL SUELD	GRATIFICACION DE FIN DE AÑO	DESPESA		
H-C5	2	171,248	199,344	15,080	31,774	8,800	4,752	
H-C4	1	55,528	65,700	5,040	14,947	4,000	2,376	
H-C3	7	548,648	640,416	54,280	124,523	29,600	16,632	
H-C1	300	25,657,200	34,181,200	1,114,000	4,902,000	1,260,000	712,800	
H-B5	2	106,476	124,680	10,080	31,850	8,800	4,084	
H-B4	2	168,476	149,856	15,080	31,235	8,800	4,084	
H-B3	1,871	124,077,876	100,074,144	7,418,880	21,887,168	6,182,400	3,447,474	
H-B2	2	168,476	178,878	15,080	28,142	8,800	4,084	
H-B1	1	84,238	89,436	8,040	13,566	4,000	2,342	
H-A5	4	357,152	242,544	25,168	54,264	16,800	9,568	
H-A4	128	10,768,864	7,088,640	643,120	1,644,000	937,600	299,776	
H-A2	816	68,774,208	37,035,968	6,173,640	9,917,056	3,427,200	1,911,072	
H-A1	6	835,778	248,896	8,400	63,088	25,200	14,082	
G-4	1	83,727	84,874	8,400	21,099	4,000	2,342	
G-3	318	18,133,460	2,088,200	1,998,720	2,310,994	914,000	515,280	
G-2	40	3,924,480	1,320,000	20,600	383,740	168,000	91,440	
G-1	324	18,630,928	6,988,112	1,218,960	2,179,744	940,800	517,664	
F-5	37	8,057,688	2,300,064	488,880	824,447	402,400	224,167	
F-4	148	11,405,768	3,179,520	724,720	1,181,016	604,400	332,784	
F-3	2	165,344	348,878	15,080	15,358	8,800	4,022	
F-2	7	567,204	1,175,116	54,280	51,429	29,600	16,177	
F-1	263	21,854,236	4,077,572	1,325,520	1,914,010	1,104,600	607,792	
E-5	418	34,755,896	5,688,144	2,108,720	2,897,204	1,795,600	985,988	
E-4	8	605,876	95,474	45,216	53,284	33,600	18,488	
E-3	14	1,151,408	254,056	45,216	93,210	58,800	31,254	
E-2	137	10,975,440	1,748,616	694,680	824,434	575,600	293,895	
E-1	1,307	74,554,112	11,503,968	5,073,280	6,191,036	4,225,400	2,070,292	
D-5	4	207,428	292,212	25,168	24,232	16,800	7,048	
D-4	2	511,488	258,874	44,000	41,654	8,800	3,944	
D-3	1	255,744	161,056	22,080	21,326	4,000	1,924	
D-2	2	183,964	18,264	18,000	10,730	8,800	3,924	
D-1	123	8,657,296	892,480	614,920	654,114	516,600	241,326	
9,538	538,401,656	3,774,604,472	53,104,000	534,288,780	40,026,000	21,069,072		

DISTRITAL RESISTE	FOVRESISTE	RECURSOS	SISTEMA DE AHORRO PARA EL RETIRO	TOTAL
33,432	8,914	6,904	3,566	473,814
11,716	4,467	3,164		332,317
106,188	31,394	21,791	12,481	1,615,578
4,812,856	1,337,100	878,000	534,900	65,289,156
34,534	8,790	5,860	3,516	440,960
28,321	8,790	5,860	3,516	419,578
27,332,074	6,409,440	3,971,450	2,097,776	298,282,678
34,534	8,790	5,860	3,516	401,792
11,954	4,395	2,867	1,758	320,246
46,216	17,550	10,258	7,032	761,384
2,210,176	507,580	317,184	225,074	24,227,044
12,050,131	3,580,320	1,892,512	1,434,508	143,944,615
81,750	28,370	13,308	10,948	1,010,498
3,111,908	841,825	461,418	318,736	34,183,470
168,097	173,550	83,210	59,483	6,483,597
3,093,336	971,916	493,792	308,864	30,736,696
1,095,826	420,883	186,332	148,392	14,589,059
2,181,794	624,818	272,592	249,964	21,210,684
34,058	8,678	5,694	3,472	233,554
119,340	30,373	12,621	12,152	1,026,495
4,803,812	1,431,157	468,603	456,668	37,028,651
6,297,298	1,413,702	731,082	725,048	57,748,252
34,712	34,712	13,760	13,888	1,105,744
218,686	60,746	23,866	24,304	1,421,500
2,175,473	553,617	230,286	221,524	17,680,817
13,484,684	3,203,157	1,456,892	1,453,871	124,227,852
36,136	14,848	6,074	5,940	436,148
79,388	31,494	12,462	12,462	715,274
46,666	17,418	7,418	7,418	646,666
3,240,366	493,578	175,644	182,075	14,385,297
167,399,706	47,844,925	208,125,750	19,140,681	3,059,805,962

