

# SEMBLANZA CURRICULAR

## DATOS PERSONALES

OLGA HAYDEE FLORES VELASQUEZ

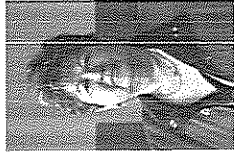

ROMA #13 RAQUET CLUB 2, HERMOSILLO, SONORA, MEXICO.

TEL: 6622167473 CEL: 6622822616

EMAIL: [olgahaydee54@hotmail.com](mailto:olgahaydee54@hotmail.com) [olgahaydee54@gmail.com](mailto:olgahaydee54@gmail.com)

## FORMACIÓN ACADÉMICA

- TÍTULO DE PROFESORA DE EDUCACIÓN PRIMARIA, 1968.
- TÍTULO LICENCIATURA EN EDUCACION CIVICA Y SOCIAL, 1976.
- TÍTULO DE MAESTRIA EN EDUCACIÓN MEDIA, 1983.
- PASANTIA DE DOCTORADO EN PLANEACIÓN Y ADMINISTRACIÓN EDUCATIVA, 1984.

## TRAYECTORIA LABORAL

- CATEDRÁTICA Y DIRECTORA DE EDUCACIÓN MEDIA BÁSICA, 1982.
- ASESORA DE TIEMPO PARCIAL EN EL AREA DE CIENCIAS SOCIALES DE LA UNIVERSIDAD PEDAGÓGICA NACIONAL, 1981 – 1983.
- ASESORA DE TITULACIÓN PARA LA LICENCIATURA EN EDUCACIÓN EN LA UNIVERSIDAD PEDAGÓGICA NACIONAL, 1983-1990.
- MIEMBRO DEL CONSEJO ESTATAL TÉCNICO DE EDUCACIÓN DEL ESTADO DE SONORA, 1989.

## TRAYECTORIA POLITICA Y SINDICAL

- SECRETARIA GENERAL DE LA SECC. 54 DE MAESTROS ESTATALES DEL S.N.T.E. 1991.
- SECRETARIA DE RELACIONES INTERNACIONALES DEL C.E.N. DEL S.N.T.E. 1991-1994.
- CANDIDATA A DIPUTADA FEDERAL DISTRITI II DE HERMOSILLO SONORA, 1994.
- COORDINADORA DEL COLEGIADO DE RELACIONES, VINCULACIÓN SOCIAL Y ORGANIZACIONES ADHERENTES DEL C.E.N. DEL S.N.T.E. 2006.

## CARGOS PUBLICOS

- DIPUTADA FEDERAL DE LA LVIII LEGISLATURA DEL CONGRESO DE LA UNIÓN 2000-2003.

## TRAYECTORIA SOCIAL

- SECRETARIA DE RELACIONES Y ALIANZAS DEL COMITÉ EJECUTIVO NACIONAL DE LA AGRUPACIÓN POLÍTICA DIVERSA, 1995-2000.
- REPRESENTANTE DE LA LVIII LEGISLATURA EN LA INTERNACIONAL SOCIALISTA DE MUJERES, 2000-2003.
- INTEGRANTE DEL CONSEJO DEL INSTITUTO NACIONAL DE LAS MUJERES 2000-2003.
- COORDINADORA NACIONAL DEL MOVIMIENTO POR LAS MUJERES "ATREVETE", 2009.

## ACTUALMENTE

- MIEMBRO DE LA FUNDACIÓN SONORENSE DE LIDERAZGO A.C.
- INTEGRANTE DEL GRUPO MUJERES EN PLURAL
- COORDINADORA DE LA RED DE MUJERES PLURALES DE SONORA.
- COORDINADORA DE LA INICIATIVA "SUMA" DEMOCRACIA EN IGUALDAD.