

INSTITUTO FEDERAL ELECTORAL
DIRECCIÓN EJECUTIVA DE CAPACITACIÓN ELECTORAL Y EDUCACIÓN CÍVICA

CUADERNO DE EJERCICIOS
PARA EL
FUNCIONARIO DE MESA DIRECTIVA
DE CASILLA ESPECIAL



Proceso Electoral Federal 2005-2006

CUADERNO DE EJERCICIOS PARA EL FUNCIONARIO DE MESA DIRECTIVA DE CASILLA ESPECIAL

Primera edición, abril de 2006

© 2006, Instituto Federal Electoral

Viaducto Tlalpan Núm. 100, esquina Periférico Sur,
Col. Arenal Tepepan,
14610, México, D.F.

ISBN: 970-695-118-0

Impreso en México / *Printed in Mexico*
Distribución gratuita. Prohibida su venta



ÍNDICE

PRESENTACIÓN	5
EJERCICIO 1. ACTORES DE LA JORNADA ELECTORAL	7
EJERCICIO 2. VOTACIÓN	9
EJERCICIO 3. RECEPCIÓN DE LA VOTACIÓN	11
EJERCICIO 4. CONTEO DE LOS VOTOS.....	17
EJEMPLO DE LLENADO DE LAS ACTAS	19
RECOMENDACIONES GENERALES PARA EL LLENADO DE LAS ACTAS	49
ESTUDIO DE CASO.....	51
RESPUESTAS	73



PRESENTACIÓN

Estimados funcionario y funcionaria de casilla:

El Instituto Federal Electoral (IFE) agradece el empeño y dedicación que has mostrado durante el desarrollo de los cursos de capacitación, al igual que tu interés por participar como funcionario de casilla el próximo 2 de julio, en el que los ciudadanos mexicanos ejerceremos nuestro derecho al voto y elegiremos al Presidente de la República, a los Senadores y Diputados federales. Con tu esfuerzo y compromiso lograremos que esta Jornada Electoral sea ejemplar.

En este momento ya conoces las actividades que como funcionario de mesa directiva de casilla realizarás el día de la Jornada Electoral: instalar la casilla, recibir la votación y clasificar y contar los votos.

Para reforzar tus conocimientos, familiarizarte con la documentación y que tu actuación ese día sea destacable, es conveniente que practiques lo que has aprendido. Por tal motivo se ha diseñado este *Cuaderno de ejercicios*, en donde encontrarás, de manera práctica y ágil, cuestionarios y ejercicios sobre la instalación de la casilla, la votación, la clasificación de los votos, el llenado de las actas y la documentación electoral. Te invitamos a contestar, las veces que creas necesario, los ejercicios que se incluyen en este cuaderno, además de asistir a los simulacros que tu capacitador-asistente coordinará con tus demás vecinos que integrarán las mesas directivas de casilla.

Al contestar y resolver las preguntas y ejercicios fortalecerás tus habilidades y conocimientos que facilitarán tu desempeño el día de la Jornada Electoral.

Recuerda que el capacitador-asistente siempre estará a tu disposición para auxiliarte y apoyarte en caso de tener alguna duda en la resolución de los ejercicios.

Finalmente, como ciudadano comprometido con nuestra democracia, te exhortamos a que además de desempeñarte como funcionario de casilla invites a tu familia, amigos y vecinos a participar el día de la Jornada Electoral, expresando de manera libre su voto.

Con tu participación, **vive la democracia**

Instituto Federal Electoral

EJERCICIO 1 ACTORES DE LA JORNADA ELECTORAL

Te presentamos una "Sopa de letras" cuyos ingredientes principales son los actores de la Jornada Electoral. Completa las oraciones de la página siguiente y encuentra los ingredientes.

R	e	p	r	e	s	e	n	t	a	n	t	e	s	d	e	p	a	r	t	i	d	o	d	m
x	y	z	w	p	a	s	d	q	e	r	t	y	u	u	i	o	p	a	s	t	O	u	v	f
P	r	i	m	e	r	e	s	c	r	u	t	a	d	o	r	f	s	e	r	o	p	a	m	g
r	t	v	i	l	r	e	f	a	v	i	l	o	t	c	u	p	i	d	o	l	e	s	o	s
e	s	d	f	g	h	j	k	u	f	g	u	l	g	f	d	a	l	e	r	e	r	a	c	C
s	i	o	s	d	e	l	c	i	v	i	l	o	r	e	g	i	l	r	r	t	a	a	r	a
i	l	e	c	c	t	o	r	a	d	s	e	g	u	n	d	S	a	a	r	a	d	s	a	p
d	c	t	a	s	r	e	a	l	s	e	s	c	o	n	s	e	e	l	r	s	o	a	c	a
e	i	s	t	r	i	t	o	x	p	g	n	u	l	o	s	c	s	e	r	s	r	c	i	c
n	n	s	t	i	b	t	u	t	o	u	n	t	r	i	f	r	p	s	r	o	d	t	a	i
t	i	l	l	a	u	U	n	a	s	n	s	i	e	s	t	e	e	s	e	b	e	a	a	t
e	r	e	s	e	n	r	i	a	x	d	e	d	i	p	u	t	c	n	o	r	c	s	a	a
t	i	p	r	y	a	n	o	s	y	o	r	d	e	n	c	a	i	u	p	a	o	d	e	d
O	b	s	e	r	v	a	d	o	r	e	l	e	c	t	o	r	a	l	c	n	m	e	t	o
c	a	m	a	r	a	s	e	f	l	s	o	b	r	e	s	i	l	o	s	t	p	o	r	r
l	i	b	o	l	e	y	a	s	y	c	d	s	e	l	l	o	o	s	o	e	u	s	a	a
e	s	o	b	r	e	c	r	e	p	r	e	v	e	n	t	i	v	a	s	s	t	v	n	s
g	t	l	o	e	m	a	l	a	s	u	v	c	r	a	y	o	n	e	s	e	o	o	s	i
a	S	u	p	l	e	n	t	e	s	g	e	n	e	r	a	l	e	s	c	e	ñ	t	p	s
l	a	t	e	p	r	c	m	m	s	a	t	o	s	p	l	u	m	a	s	e	q	o	a	t
i	n	a	t	e	t	e	o	p	t	d	o	n	c	a	n	d	i	d	a	t	d	s	r	e
d	s	s	a	t	a	l	n	a	i	o	m	i	t	i	r	E	l	e	c	t	o	r	e	n
a	E	s	c	r	u	t	a	d	o	r	e	s	a	s	s	l	a	c	c	o	r	l	n	t
s	r	o	o	s	r	i	n	u	t	i	l	i	z	a	r	b	o	e	l	e	a	s	i	e

1. El _____ recibe la documentación y los materiales electorales días antes de la elección.
2. Durante la instalación de la casilla el presidente arma las _____ y el _____.
3. Si llegara a faltar un funcionario de casilla propietario, los _____ cubren los cargos vacantes.
4. El _____ es el encargado de llenar las actas y entregar una copia legible de éstas a cada uno de los representantes de partido político o coalición.
5. Los _____ son los encargados de clasificar y contar los votos válidos y los votos nulos de la elección.
6. El _____ tiene derecho a vigilar el proceso electoral y debe limitarse sólo a observar.
7. El _____ se encarga de contar en el *Acta de Electores en Tránsito para Casillas Especiales* cuántos ciudadanos votaron por cada elección y principio cuando el procedimiento se realiza de forma manual.
8. El _____ auxilia a los funcionarios de casilla durante toda la Jornada Electoral y hasta la entrega del paquete electoral al Consejo Distrital.
9. El _____ tiene como derecho ejercer su voto con plena libertad y en secreto.
10. Los _____ pueden portar un distintivo de su partido político o coalición de hasta 2.5 por 2.5 cm.
11. El _____ es el responsable del traslado, instalación y operación del equipo de cómputo.

EJERCICIO 2 VOTACIÓN

A continuación te presentamos una serie de supuestos, los cuales debes identificar en la columna de la derecha marcando una "V" si consideras que son verdaderos o una "F" si crees que son falsos.

1. El inicio de la votación debe ser a las 8:00 de la mañana en punto.
2. El operador del equipo de cómputo es el encargado de pedir la Credencial para Votar al ciudadano para identificarlo.
3. Si se presenta algún problema que atente contra la seguridad de los electores, el presidente puede suspender la votación un momento y reanudarla en cuanto se haya solucionado dicho problema.
4. Los representantes de los medios de comunicación sólo pueden estar en la casilla si no ponen en peligro el secreto del voto y el funcionamiento de la casilla.
5. En caso de un corte de energía eléctrica se debe continuar con la votación siguiendo el procedimiento de forma manual.
6. El presidente de la mesa directiva de casilla es el único que puede autorizar el ingreso de algún funcionario del IFE a la casilla.
7. Los observadores electorales pueden orientar a los electores para decidir por quién votar.
8. El presidente de la casilla puede contar en todo momento con el apoyo de las fuerzas de seguridad pública para preservar el orden en la casilla.
9. Si se presenta a votar un ciudadano en silla de ruedas, puede utilizar el cancel especial para emitir su voto.
10. El presidente de la mesa directiva de casilla puede dar por terminada la votación en cuanto se terminen las boletas de alguna elección.
11. En el procedimiento manual el secretario marca en el *Acta de Electores en Tránsito para Casillas Especiales* la elección y los principios por los que votó cada elector.
12. Si alguien se presenta a votar con la Credencial para Votar de otra persona, el presidente le permite votar sólo si trae una carta poder.
13. Los electores con capacidades diferentes, adultos mayores y mujeres embarazadas no se forman, pues se les da preferencia para ingresar a la casilla.
14. Los electores que no muestran su credencial de elector pueden votar presentando su licencia para conducir o cualquier otra identificación oficial que no sea de partido político.

EJERCICIO 3 RECEPCIÓN DE LA VOTACIÓN

A continuación enlistamos los datos de las credenciales de algunos ciudadanos que fueron a votar a la **casilla especial número 1** que se instaló en el **D.F., distrito electoral federal 14**, en la **delegación Álvaro Obregón, sección 2980**, ubicada en la **calle Dos número 28, esquina con Avenida Jazmín, colonia San Nicolás**. Marca una "X" en el recuadro de la elección y el principio por el cual pudo votar cada uno. Recuerda que debes consultar la "Relación de formatos de credenciales robados, credenciales duplicadas y credenciales de ciudadanos suspendidos en sus derechos políticos por resolución judicial", el "Catálogo de secciones del distrito" y el "Catálogo de entidades por circunscripción". Al concluir, llena el *Acta de Electores en Tránsito para Casillas Especiales* y la "Relación de ciudadanos que no pudieron votar en casillas especiales". Para resolver este ejercicio se incluyeron algunos ejemplos de dichos catálogos. Recuerda que este procedimiento sólo podrá realizarse en caso que no se cuente con el apoyo del operador de cómputo.

Núm.	Sección	Clave de elector	Nombre	OCR	Estado	Tiene derecho a votar por				No puede votar	
						Presidente	Senadores de		Diputados de		
							MR y RP	Sólo de RP	MR y RP		Sólo de RP
1	3881	PRGSLR72012909M600	Pérez Gaus Lourdes	388104461524	09						
2	1645	STRDRC79111114H400	Sotero Rodríguez Ricardo	1645123654210	14						
3	2987	GLSLTR83071107M008	Gloria Solares Trinidad	2987123564251	17						
4	0392	RMGMRS80121201M002	Ramírez Gómez Rosalía	0392123546201	01						
5	2980	HVSRSL78013009M200	Hava Sarabia Silvia	2980789561234	09						
6	1230	MRJNJL69123112H008	Martínez Junco Julio	1230654891230	12						
7	2501	GMPRLS72012932M455	Gamiño Pérez Luisa	2501965412301	32						
8	1441	MNCMRC68121229M001	Méndez Camil Rocío	1441654265412	29						
9	2015	FDCVRC55081406H100	Fadel Cuevas Ricardo	2015325412332	06						
10	3249	JMRDRC71021109M001	Jiménez Radillo Rachel	3249852014796	09						

Ejemplos:

**“Relación de formatos de credenciales robados,
credenciales duplicadas y credenciales de ciudadanos suspendidos
en sus derechos políticos por resolución judicial”**

OCR*	CLAVE DE ELECTOR	C
0392	456321324	D
	456321326	D
1230	987564123	R
	987564124	R
1441	963214785	R
	963214785	S
1645	126542091	S
	123654210	S
	147852369	D
2015	013245698	R
	013245699	S
2501	123654780	D
	123654795	S
2983	692580143	R
	692580152	S
4325	654123644	R
	654123659	D
3215	852014735	D
	852014736	R
3249	852014796	S
	852014797	D
4325	951623048	S
	951623049	R

Definición de la columna C:

R= Formatos robados.

D= Ciudadanos detectados con dos credenciales.

S= Ciudadanos suspendidos en sus derechos políticos.

En estos tres casos las credenciales se encuentran inhabilitadas para que su portador pueda votar.

* Los primeros 4 dígitos corresponden a la sección.

**“Catálogo de secciones del distrito”
Distrito electoral federal 14 del D.F.**

Entidad federativa		Distrito	Municipio		Sección
Clave	Nombre		Clave	Nombre	
9	DISTRITO FEDERAL	14	012	TLALPAN	0125
9	DISTRITO FEDERAL	14	012	TLALPAN	0132
9	DISTRITO FEDERAL	14	012	TLALPAN	0135
9	DISTRITO FEDERAL	14	012	TLALPAN	0216
9	DISTRITO FEDERAL	14	012	TLALPAN	0361
9	DISTRITO FEDERAL	14	012	TLALPAN	0391
9	DISTRITO FEDERAL	14	012	TLALPAN	0945
9	DISTRITO FEDERAL	14	012	TLALPAN	1023
9	DISTRITO FEDERAL	14	012	TLALPAN	1111
9	DISTRITO FEDERAL	14	012	TLALPAN	1123
9	DISTRITO FEDERAL	14	012	TLALPAN	1133
9	DISTRITO FEDERAL	14	012	TLALPAN	1234
9	DISTRITO FEDERAL	14	012	TLALPAN	1412
9	DISTRITO FEDERAL	14	012	TLALPAN	1465
9	DISTRITO FEDERAL	14	012	TLALPAN	2013
9	DISTRITO FEDERAL	14	012	TLALPAN	2016
9	DISTRITO FEDERAL	14	012	TLALPAN	2115
9	DISTRITO FEDERAL	14	012	TLALPAN	2210
9	DISTRITO FEDERAL	14	012	TLALPAN	2222
9	DISTRITO FEDERAL	14	012	TLALPAN	2351
9	DISTRITO FEDERAL	14	012	TLALPAN	2357
9	DISTRITO FEDERAL	14	012	TLALPAN	2546
9	DISTRITO FEDERAL	14	012	TLALPAN	2980
9	DISTRITO FEDERAL	14	012	TLALPAN	3126
9	DISTRITO FEDERAL	14	012	TLALPAN	3154
9	DISTRITO FEDERAL	14	012	TLALPAN	3165
9	DISTRITO FEDERAL	14	012	TLALPAN	3210
9	DISTRITO FEDERAL	14	012	TLALPAN	3214
9	DISTRITO FEDERAL	14	012	TLALPAN	3249
9	DISTRITO FEDERAL	14	012	TLALPAN	3456
9	DISTRITO FEDERAL	14	012	TLALPAN	3881
9	DISTRITO FEDERAL	14	012	TLALPAN	4325

“Catálogo de entidades por circunscripción”

Circunscripción	Clave	Estado	Cabecera
1	02 03 08 10 14 18 25 26	BAJA CALIFORNIA BAJA CALIFORNIA SUR CHIHUAHUA DURANGO JALISCO NAYARIT SINALOA SONORA	GUADALAJARA
2	01 05 11 19 22 24 28 32	AGUASCALIENTES COAHUILA GUANAJUATO NUEVO LEÓN QUERÉTARO SAN LUIS POTOSÍ TAMAULIPAS ZACATECAS	MONTERREY
3	04 07 20 23 27 30 31	CAMPECHE CHIAPAS OAXACA QUINTANA ROO TABASCO VERACRUZ YUCATÁN	XALAPA
4	09 12 17 21 29	DISTRITO FEDERAL GUERRERO MORELOS PUEBLA TLAXCALA	D.F.
5	06 13 15 16	COLIMA HIDALGO ESTADO DE MÉXICO MICHOACÁN	TOLUCA

EJERCICIO 4 CONTEO DE LOS VOTOS

Marca en el paréntesis una "V" en los votos que sean válidos, una "N" en los votos que sean nulos y una "I" en las boletas inutilizadas o sobrantes.

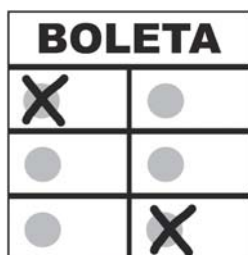

1. ()



2. ()



3. ()



4. ()

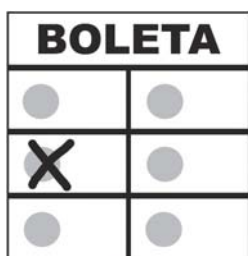

5. ()



6. ()

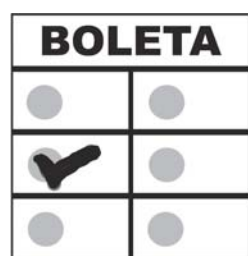

7. ()

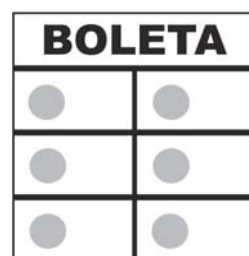

8. ()

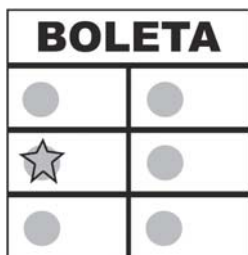

9. ()

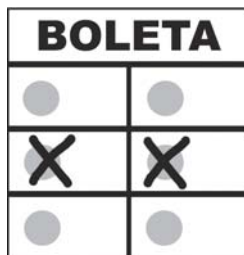

10. ()

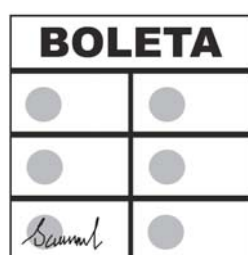

11. ()

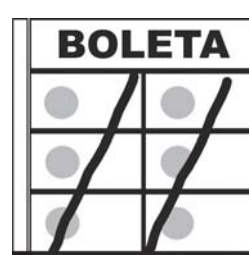

12. ()

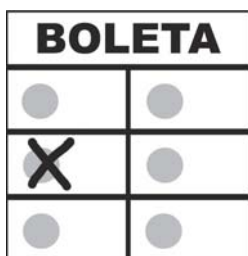

13. ()

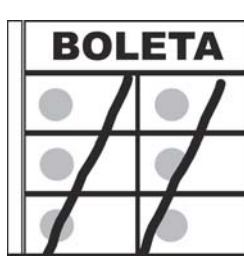

14. ()

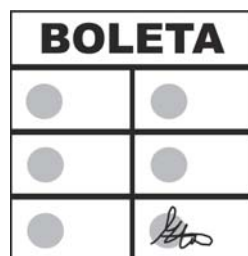

15. ()

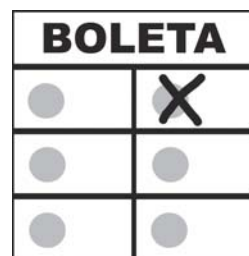

16. ()

EJEMPLO DE LLENADO DE LAS ACTAS

El 2 de julio, en el estado de **Jalisco**, en el municipio de **Zapopan**, que pertenece al **distrito electoral federal 06**, en la **sección 3983** se sitúa la **casilla especial 1** en la calle **Lázaro Cárdenas número 10**, colonia **Agua Blanca**, y su instalación inicia a las **8:10 a.m.** Este domicilio es el lugar aprobado por el Consejo Distrital.

Los funcionarios de casilla son **Rodolfo Guerrero Salcedo, presidente; Alondra García Romero, secretaria; Rafaela Gómez Luna, primera escrutadora, y Gerardo Mata Cota, segundo escrutador.** El secretario llena el apartado de "Instalación de la casilla" del *Acta de la Jornada Electoral* y todos lo firman.

El **operador del equipo de cómputo, José Vera Nieves**, muestra al presidente su nombramiento y se identifica con su Credencial para Votar e inicia la instalación del equipo.

INSTITUTO FEDERAL ELECTORAL		PROCESO ELECTORAL FEDERAL 2005-2006				ACTA DE LA JORNADA ELECTORAL				1
ESCRIBA FUERTE SOBRE LA MESA CON EL BOLIGRAFO DE TINTA NEGRA QUE LE FUE PROPORCIONADO, PARA QUE TODAS LAS COPIAS SE PUEDAN LEER										
ESTADO: Jalisco	DISTRITO ELECTORAL FEDERAL: (Con número)	0	6	TIPO DE CASILLA						
MUNICIPIO O DELEGACIÓN: Zapopan	SECCIÓN: (Con número)	3	9	8	3	Básica	Contigua	Especial		
INSTALACIÓN DE LA CASILLA										
SE LEVANTA LA PRESENTE ACTA CON FUNDAMENTO EN LOS ARTÍCULOS 197; 200; 212 al 217; 221; 224 al 226; 234 y 235, DEL CÓDIGO FEDERAL DE INSTITUCIONES Y PROCEDIMIENTOS ELECTORALES.										
La casilla se ubica en <u>Lázaro Cárdenas Número 10, Col. Agua Blanca</u>										
(Calle, número, colonia o localidad)										
y su instalación se inició a las <u>08:10</u> horas a.m. del día 2 de julio de 2006.										
(Con número)										
Si la casilla se instala en un lugar distinto al aprobado por el Consejo Distrital, explicar la causa: _____										
MESA DIRECTIVA DE CASILLA										
CARGO	NOMBRES				FIRMAS				DE LA FILA	
PRESIDENTE	Rodolfo Guerrero Salcedo				[Firma]					
SECRETARIO	Alondra García Romero				[Firma]					
PRIMER ESCRUTADOR	Rafaela Gómez Luna				[Firma]					
SEGUNDO ESCRUTADOR	Gerardo Mata Cota				[Firma]					

Se recibieron **750** boletas para cada elección más **10** para que voten los representantes de partido político o coalición: del número **IFE000221** al **IFE000980** para la elección de Presidente, del número **IFE000221** al **IFE000980** para la elección de Senadores y del número **IFE000221** al **IFE000980** para la elección de Diputados federales. Las 3 urnas se arman en presencia de los funcionarios de casilla y de los representantes de partido político o coalición, se comprueba que están vacías y se colocan en un lugar a la vista de todos. El representante de una coalición pide firmar las boletas, por lo que se realiza un sorteo entre los representantes presentes; resulta sorteado el representante de la coalición **"Por el bien de todos"**, quien firma las boletas sin desprenderlas del block.

La instalación se desarrolla sin incidentes y los representantes de partido político o coalición firman en el apartado de "Instalación de la casilla" del *Acta de la Jornada Electoral*, ninguno lo hace bajo protesta; ellos son **Alberto Rodríguez Buendía (PAN)**, **Jesús Millán Robles (coalición "Alianza por México")**, **Alejandra Meza Valdés (coalición "Por el bien de todos")**, **Roberto Guerra López (NUEVA ALIANZA)** y **Cristóbal Rentería Alba (ALTERNATIVA)**.

BOLETAS RECIBIDAS		CON NÚMERO	CON LETRA	Del número		Al número			
Presidente de los Estados Unidos Mexicanos	760	setecientos sesenta	IFE-0000221	IFE-0000980					
Senadores	760	setecientos sesenta	IFE-0000221	IFE-0000980					
Diputados Federales	760	setecientos sesenta	IFE-0000221	IFE-0000980					
Total de ciudadanos inscritos en la lista nominal (sólo casillas básicas, contiguas y extraordinarias).									
En su caso, total de ciudadanos inscritos en la lista adicional de electores elaborada por el Instituto Federal Electoral con base en las sentencias del Tribunal Electoral.									
URNAS				REPRESENTANTES DE PARTIDOS POLÍTICOS					
¿Las urnas fueron armadas ante los funcionarios y representantes de los partidos políticos o coaliciones?				¿Algún representante de partido político o coalición solicitó que se firmaran o sellaran las boletas?					
<input checked="" type="checkbox"/> NO				<input checked="" type="checkbox"/> NO					
¿Se comprobó que las urnas estaban vacías?				Anote el nombre o las iniciales del partido político o coalición al que pertenece el representante que, en su caso, firmó o selló las boletas: <u>coalición "Por el bien de todos"</u>					
<input checked="" type="checkbox"/> NO									
¿Las urnas se colocaron en un lugar adecuado, a la vista de todos?									
<input checked="" type="checkbox"/> NO									
En su caso, escriba brevemente los incidentes ocurridos durante la instalación de la casilla:									
En su caso, los hechos se registraron en _____ hoja(s) de incidentes, las cuales se anexan a la presente acta.									
REPRESENTANTES DE LOS PARTIDOS POLÍTICOS O COALICIONES PRESENTES EN LA CASILLA									
PARTIDO	NOMBRES	FIRMAS	Marque con X		PARTIDO	NOMBRES	FIRMAS	Marque con X	
			NO FIRMÓ POR NEGATIVA	FIRMO				NO FIRMÓ POR NEGATIVA	FIRMO
	Alberto Rodríguez Buendía					Jesús Millán Robles			
	Alejandra Meza Valdés					Roberto Guerra López			
	Cristóbal Rentería Alba								
Si algún representante firmó bajo protesta, señale la razón:									

La votación inicia a las **9:00** de la mañana. Los primeros en votar son los funcionarios de la mesa directiva de casilla y los representantes de partido político o coalición. Cada elector entrega al presidente su Credencial para Votar, quien revisa que pertenece al ciudadano y luego se la pasa al operador del equipo de cómputo. Éste desliza la credencial por el lector óptico de credenciales e indica al presidente si el ciudadano puede votar y los cargos por los que puede hacerlo.

Al medio día se presentan dos ciudadanos con su credencial de elector y el sistema señala que no pueden votar: el primero por la **causa 1** ("No se encuentra en la Lista Nominal"), ya que su nombre no aparece en la Lista Nominal debido a que solicitó una nueva credencial que no acudió a recoger, y el segundo por la **causa 8** ("La credencial no es vigente"), ya que su credencial no es vigente porque realizó un trámite y cuenta con una credencial más reciente. Esta información queda registrada en la computadora.

Los dos ciudadanos son: Rodrigo Martínez Vega, clave de elector MRVGRD62090208H700 y número de emisión 02, y Humberto Arellano Rivas, clave de elector ARRVHM52050106H524 y número de emisión 03.



Posteriormente se presenta a votar un ciudadano con debilidad visual acompañado por su prima y el presidente le ofrece las plantillas Braille. El elector decide votar con el apoyo de las plantillas, marca sus boletas dentro de la mampara y las deposita en las urnas con ayuda de su familiar. Más tarde se presenta un ciudadano que utiliza una andadera y pide la ayuda de un funcionario de casilla para que le sostenga el cartel para emitir su voto. En ambos casos el secretario anota los datos de estos ciudadanos en el "Registro de electores con características o capacidades diferentes que acuden a votar".

	
INSTITUTO FEDERAL ELECTORAL	
PROCESO ELECTORAL FEDERAL 2005-2006	
REGISTRO DE ELECTORES CON CARACTERÍSTICAS O CAPACIDADES DIFERENTES QUE ACUDEN A VOTAR	
LLENAR EL RECUADRO AL MOMENTO DE INSTALAR LA CASILLA	
ESTADO: Jalisco	DISTRITO ELECTORAL FEDERAL: 06
MUNICIPIO O DELEGACIÓN: Zapopan	SECCIÓN: 3983
TIPO DE CASILLA <input type="checkbox"/> Básica <input type="checkbox"/> Contigua <input type="checkbox"/> Extraordinaria <input type="checkbox"/> Contigua <input checked="" type="checkbox"/> Especial	

No.	SEXO		ELECTORES QUE PRESENTAN ALGÚN TIPO DE DISCAPACIDAD NOTORIA O CARACTERÍSTICA ESPECIAL <i>(Marcar con X)</i>					VOTÓ CON EL APOYO DE: <i>(Marcar con X)</i>					
	M	F	DISCAPACIDAD MOTRIZ POR LA CUAL REQUIERE DE ALGUNO DE ESTOS APOYOS PARA DESPLAZARSE:			FALTA DE EXTREMIDADES SUPERIORES (MANO(S) O BRAZO(S))	DISCAPACIDAD VISUAL	OTRA	PLANTILLA BRAILLE	MAMPARA ESPECIAL	PERSONA DE SU CONFIANZA	FUNCIONARIO DE CASILLA	NADIE
			SILLA DE RUEDAS O SIMILAR	ANDADERA	MULETAS O BASTÓN								
1	X						X		X		X		
2	X			X								X	
3													
4													
5													
6													
7													
8													
9													
10													
11													
12													
13													
14													
15													
16													
17													
18													
19													
20													
21													
22													
23													
24													
25													

NOMBRE Y FIRMA DEL PRESIDENTE DE LA CASILLA

Rodolfo Guerrero Salcedo

NOMBRE Y FIRMA DEL SECRETARIO DE LA CASILLA

Alondra García Romero

OBSERVACIONES: _____

ESTE DOCUMENTO, SE DEBE INTRODUCIR EN LA FUNDA DE PLÁSTICO DESTINADA PARA EL SOBRE QUE LLEVA LAS ACTAS DE ESCRUTINIO Y CÓMPUTO POR FUERA DEL PAQUETE ELECTORAL

A las 6:00 de la tarde únicamente quedan **10** boletas de la elección de Senadores, **10** de la elección de Presidente de la República y **50** de la elección de Diputados federales. El presidente de la casilla comunica a los electores que únicamente hay boletas para que voten los primeros 10 electores de la fila. La votación se cierra a las **6:20** de la tarde, una vez que las boletas de Presidente y Senadores se terminan. De las 10 boletas de cada elección que se entregaron al presidente de la casilla para que votaran los representantes de partido político o coalición, sólo se usaron 5, las restantes no pueden ser usadas por los electores de la fila. Los funcionarios de casilla y los representantes de partido político o coalición firman el apartado de "Cierre de la votación" del *Acta de la Jornada Electoral*, ninguno lo hace bajo protesta; sin embargo, todos entregan un escrito de incidentes.

INSTITUTO FEDERAL ELECTORAL		PROCESO ELECTORAL FEDERAL 2005-2006				1	
ACTA DE LA JORNADA ELECTORAL							
ESCRIBA FUERTE SOBRE LA MESA CON EL BOLÍGRAFO DE TINTA NEGRA QUE LE FUE PROPORCIONADO, PARA QUE TODAS LAS COPIAS SE PUEDAN LEER							
ESTADO: Jalisco	DISTRITO ELECTORAL FEDERAL: 06		TIPO DE CASILLA				
MUNICIPIO O DELEGACIÓN: Zapopan	SECCIÓN: 3983		Básica <input type="checkbox"/> Contigua <input type="checkbox"/> Extraordinaria <input type="checkbox"/> Contigua <input type="checkbox"/> Especial <input type="checkbox"/>				
INSTALACIÓN DE LA CASILLA							
SE LEVANTA LA PRESENTE ACTA CON FUNDAMENTO EN LOS ARTÍCULOS 197, 200, 212 al 217, 221, 224 al 226, 234 y 235, DEL CÓDIGO FEDERAL DE INSTITUCIONES Y PROCEDIMIENTOS ELECTORALES.							
La casilla se ubica en <u>Lázaro Cárdenas Número 10, Col. Agua Blanca</u> (Calle, número, colonia o localidad) y su instalación se inició a las <u>08:10</u> horas a.m. del día 2 de julio de 2006. (Con número)							
Si la casilla se instala en un lugar distinto al aprobado por el Consejo Distrital, explicar la causa: _____							
MESA DIRECTIVA DE CASILLA							
CARGO	NOMBRES			FIRMAS		DE LA FILA	
PRESIDENTE	Rodolfo Guerrero Salcedo						
SECRETARIO	Alondra García Romero						
PRIMER ESCRUTADOR	Rafaela Gómez Luna						
SEGUNDO ESCRUTADOR	Gerardo Mata Cota						
BOLETAS RECIBIDAS							
	CON NÚMERO	CON LETRA	Del número		Al número		
Presidente de los Estados Unidos Mexicanos	760	setecientos sesenta	IFE: 000221	IFE: 000980			
Senadores	760	setecientos sesenta	IFE: 000221	IFE: 000980			
Diputados Federales	760	setecientos sesenta	IFE: 000221	IFE: 000980			
Total de ciudadanos inscritos en la lista nominal (sólo casillas básicas, contiguas y extraordinarias): _____							
En su caso, total de ciudadanos inscritos en la lista adicional de electores elaborada por el Instituto Federal Electoral con base en las sentencias del Tribunal Electoral: _____							
URNAS				REPRESENTANTES DE PARTIDOS POLÍTICOS			
¿Las urnas fueron armadas ante los funcionarios y representantes de los partidos políticos o coaliciones? <input checked="" type="checkbox"/> NO <input type="checkbox"/> SI				¿Algún representante de partido político o coalición solicitó que se firmaran o sellaran las boletas? <input checked="" type="checkbox"/> NO <input type="checkbox"/> SI			
¿Se comprobó que las urnas estaban vacías? <input checked="" type="checkbox"/> NO <input type="checkbox"/> SI				Anoté el nombre o las iniciales del partido político o coalición al que pertenece el representante que, en su caso, firmó o selló las boletas: <u>coalición "Por el bien de todos"</u>			
¿Las urnas se colocaron en un lugar adecuado, a la vista de todos? <input checked="" type="checkbox"/> NO <input type="checkbox"/> SI							
En su caso, escriba brevemente los incidentes ocurridos durante la instalación de la casilla: _____							
_____ En su caso, los hechos se registraron en _____ hoja(s) de incidentes, las cuales se anexan a la presente acta. (Número)							
REPRESENTANTES DE LOS PARTIDOS POLÍTICOS O COALICIONES PRESENTES EN LA CASILLA							
PARTIDO	NOMBRES	FIRMAS	Marque con X NO FIRMÓ POR RECUERTE ANEXAR	PARTIDO	NOMBRES	FIRMAS	Marque con X NO FIRMÓ POR RECUERTE ANEXAR
	Alberto Rodríguez Buendía		<input type="checkbox"/>		Jesús Millán Robles		<input type="checkbox"/>
	Alejandra Meza Valdés		<input type="checkbox"/>		Roberto Guerra López		<input type="checkbox"/>
	Cristóbal Rentería Alba		<input type="checkbox"/>				<input type="checkbox"/>
Si algún representante firmó bajo protesta, señale la razón: _____							
CIERRE DE LA VOTACIÓN							
En su caso, escriba brevemente los incidentes ocurridos durante la votación: <u>Se presentó a votar un ciudadano en estado de ebriedad, presenta su credencial y está inscrito en la lista nominal; sin embargo, no se le permitió votar por su estado inconveniente.</u>							
_____ En su caso, los hechos se registraron en <u>1</u> hoja(s) de incidentes, las cuales se anexan a la presente acta. (Número)							
La votación se cerró a las <u>18:20</u> horas p.m. porque: <input checked="" type="checkbox"/> 1.- A las seis de la tarde ya no había electores en la casilla _____ <input type="checkbox"/> 2.- Después de las seis de la tarde aún había electores presentes en la casilla _____ <input type="checkbox"/> 3.- Antes de las seis de la tarde ya habían votado todos los electores inscritos en la lista nominal _____ <input type="checkbox"/>							
REPRESENTANTES DE LOS PARTIDOS POLÍTICOS O COALICIONES PRESENTES EN LA CASILLA							
PARTIDO	NOMBRES	FIRMAS	Marque con X NO FIRMÓ POR RECUERTE ANEXAR	PARTIDO	NOMBRES	FIRMAS	Marque con X NO FIRMÓ POR RECUERTE ANEXAR
	Alberto Rodríguez Buendía		<input type="checkbox"/>		Jesús Millán Robles		<input type="checkbox"/>
	Alejandra Meza Valdés		<input type="checkbox"/>		Roberto Guerra López		<input type="checkbox"/>
	Cristóbal Rentería Alba		<input type="checkbox"/>				<input type="checkbox"/>
Si algún representante firmó bajo protesta, señale la razón: _____							
ANOTE EN EL RECUADRO CORRESPONDIENTE EL NÚMERO DE ESCRITOS DE INCIDENTES QUE LOS PARTIDOS POLÍTICOS O COALICIONES HAYAN PRESENTADO DURANTE LA VOTACIÓN: <input checked="" type="checkbox"/> <input checked="" type="checkbox"/> <input checked="" type="checkbox"/> <input checked="" type="checkbox"/> <input checked="" type="checkbox"/>							
LOS ESCRITOS DEBEN INCLUIRSE EN EL EXPEDIENTE DE LA ELECCIÓN DE DIPUTADOS FEDERALES.							
MESA DIRECTIVA DE CASILLA							
CARGO	NOMBRES			FIRMAS			
PRESIDENTE	Rodolfo Guerrero Salcedo						
SECRETARIO	Alondra García Romero						
PRIMER ESCRUTADOR	Rafaela Gómez Luna						
SEGUNDO ESCRUTADOR	Gerardo Mata Cota						
Una vez llenada y firmada, entéguese copia legible del acta correspondiente a los representantes de los partidos políticos o coaliciones que la solicitaron. ORIGINAL PARA EL SOBRE DE EXPEDIENTE DE LA ELECCIÓN DE DIPUTADOS FEDERALES.							

Una vez firmada el *Acta de la Jornada Electoral* se da inicio al escrutinio y cómputo. El secretario inutiliza las boletas sobrantes de la elección de Diputados federales, que fueron **45**, y las boletas sobrantes de la elección de Presidente y Senadores, que fueron **5**. Enseguida, el operador del equipo de cómputo comunica al secretario y al primer escrutador el número de electores que votaron por cada elección y principio, en total votaron **755** ciudadanos. El presidente vacía la urna de la elección de Presidente y el segundo escrutador cuenta los votos. Posteriormente, los dos escrutadores agrupan los votos por partido político o coalición, candidatos no registrados y votos nulos; lo mismo se realiza con la urna de Senadores y con la de Diputados federales, agrupándolos por Mayoría Relativa (**MR**) y por Representación Proporcional (**RP**). Se obtuvieron los siguientes resultados:

PRESIDENTE			
Partido político o coalición	Votos encontrados en la urna correspondiente	Votos encontrados en otras urnas	Total
PAN	140		
"Alianza por México"	138		
"Por el bien de todos"	144		
NUEVA ALIANZA	145		
ALTERNATIVA	137		
Candidatos no registrados	18		
Votos nulos	10		
Total	732		



PROCESO ELECTORAL FEDERAL 2005-2006

HOJA PARA HACER LAS OPERACIONES DE CÓMPUTO DE LA ELECCIÓN DE PRESIDENTE DE LOS ESTADOS UNIDOS MEXICANOS

Esta hoja sólo deberá ser utilizada para realizar las operaciones de cómputo aquí señaladas y los resultados deberán revisarse antes de anotarlos en el acta de escrutinio y cómputo de casilla de la elección de Presidente de los Estados Unidos Mexicanos.

TOTAL DE BOLETAS RECIBIDAS DE LA ELECCIÓN DE PRESIDENTE DE LOS ESTADOS UNIDOS MEXICANOS 7 6 0	TOTAL DE BOLETAS SOBRANTES (NO USADAS POR LOS ELECTORES), QUE FUERON INUTILIZADAS POR EL SECRETARIO 0 0 5
--	--

TOTAL DE CIUDADANOS QUE VOTARON INCLUIDOS EN LA LISTA NOMINAL, EN LAS SENTENCIAS DEL TRIBUNAL ELECTORAL, REPRESENTANTES DE LOS PARTIDOS POLÍTICOS O COALICIONES Y, EN SU CASO, EN EL ACTA DE ELECTORES EN TRÁNSITO EN CASILLAS ESPECIALES 7 5 5
--

BOLETAS DE PRESIDENTE DEPOSITADAS EN LA URNA CORRESPONDIENTE 7 3 2	+	BOLETAS DE PRESIDENTE DEPOSITADAS EN OTRAS URNAS 	=	TOTAL DE BOLETAS DE PRESIDENTE DEPOSITADAS EN LAS URNAS
---	---	--	---	---

RESULTADOS

PARTIDO POLÍTICO O COALICIÓN	VOTOS POR PARTIDO POLÍTICO O COALICIÓN PARA PRESIDENTE ENCONTRADOS EN LA URNA CORRESPONDIENTE		VOTOS POR PARTIDO POLÍTICO O COALICIÓN PARA PRESIDENTE ENCONTRADOS EN OTRAS URNAS		TOTAL DE BOLETAS DE PRESIDENTE DEPOSITADAS EN LAS URNAS
PAN	140	+		=	
ALIANZA POR MÉXICO	138	+		=	
POR EL BIEN DE TODOS	144	+		=	
NUEVA ALIANZA	145	+		=	
ALTERNATIVA SOCIALDEMOCRATA Y CAMPESINA	137	+		=	
VOTOS PARA CANDIDATOS NO REGISTRADOS	18	+		=	

VOTOS NULOS

VOTOS NULOS PARA PRESIDENTE ENCONTRADOS EN LA URNA CORRESPONDIENTE 0 1 0	+	VOTOS NULOS PARA PRESIDENTE ENCONTRADOS EN OTRAS URNAS 	=	TOTAL DE VOTOS NULOS PARA PRESIDENTE ENCONTRADOS EN LAS URNAS
---	---	--	---	---

Esta hoja es un apoyo para el llenado del Acta de Escrutinio y Cómputo y no la sustituye.

SENADORES Por el principio de Mayoría Relativa (MR)			
Partido político o coalición	Votos encontrados en la urna correspondiente	Votos encontrados en otras urnas	Total
PAN	39		
"Alianza por México"	39		
"Por el bien de todos"	41		
NUEVA ALIANZA	38		
ALTERNATIVA	36		
Candidatos no registrados	5		
Votos nulos	3		
Total	201		

SENADORES Por el principio de Representación Proporcional (RP)			
Partido político o coalición	Votos encontrados en la urna correspondiente	Votos encontrados en otras urnas	Total
PAN	95		
"Alianza por México"	97		
"Por el bien de todos"	98		
NUEVA ALIANZA	100		
ALTERNATIVA	100		
Candidatos no registrados	29		
Votos nulos	3		
Total	522		



PROCESO ELECTORAL FEDERAL 2005-2006

HOJA PARA HACER LAS OPERACIONES DE CÁMPUTO DE LA ELECCIÓN DE SENADORES POR EL PRINCIPIO DE MAYORÍA RELATIVA

Esta hoja sólo deberá ser utilizada para realizar las operaciones de cómputo aquí señaladas y los resultados deberán revisarse antes de anotarlos en el acta de escrutinio y cómputo de casilla de la elección de Senadores por el principio de Mayoría Relativa.

TOTAL DE BOLETAS RECIBIDAS DE LA ELECCIÓN DE SENADORES <input type="text" value="7"/> <input type="text" value="6"/> <input type="text" value="0"/>	TOTAL DE BOLETAS SOBRANTES (NO USADAS POR LOS ELECTORES), QUE FUERON INUTILIZADAS POR EL SECRETARIO <input type="text" value="0"/> <input type="text" value="0"/> <input type="text" value="5"/>
--	---

TOTAL DE CIUDADANOS QUE VOTARON INCLUIDOS EN LA LISTA NOMINAL, EN LAS SENTENCIAS DEL TRIBUNAL ELECTORAL, REPRESENTANTES DE LOS PARTIDOS POLÍTICOS O COALICIONES Y, EN SU CASO, EN EL ACTA DE ELECTORES EN TRÁNSITO EN CASILLAS ESPECIALES <input type="text" value="7"/> <input type="text" value="5"/> <input type="text" value="5"/>

BOLETAS DE SENADORES DEPOSITADAS EN LA URNA CORRESPONDIENTE <input type="text" value="2"/> <input type="text" value="0"/> <input type="text" value="1"/>	+	BOLETAS DE SENADORES DEPOSITADAS EN OTRAS URNAS <input type="text" value=""/> <input type="text" value=""/> <input type="text" value=""/>	=	TOTAL DE BOLETAS DE SENADORES DEPOSITADAS EN LAS URNAS <input type="text" value=""/> <input type="text" value=""/> <input type="text" value=""/>
---	---	--	---	---

RESULTADOS

PARTIDO POLÍTICO O COALICIÓN	VOTOS POR PARTIDO POLÍTICO O COALICIÓN PARA SENADORES ENCONTRADOS EN LA URNA CORRESPONDIENTE		VOTOS POR PARTIDO POLÍTICO O COALICIÓN PARA SENADORES ENCONTRADOS EN OTRAS URNAS		TOTAL
PAN	<input type="text" value="39"/>	+	<input type="text" value=""/>	=	<input type="text" value=""/>
ALIANZA POR MÉXICO	<input type="text" value="39"/>	+	<input type="text" value=""/>	=	<input type="text" value=""/>
POR EL BIEN DE TODOS	<input type="text" value="41"/>	+	<input type="text" value=""/>	=	<input type="text" value=""/>
NUEVA ALIANZA	<input type="text" value="38"/>	+	<input type="text" value=""/>	=	<input type="text" value=""/>
ALTERNATIVA SOCIALDEMOCRATA Y CAMPESINA	<input type="text" value="36"/>	+	<input type="text" value=""/>	=	<input type="text" value=""/>
VOTOS PARA CANDIDATOS NO REGISTRADOS	<input type="text" value="5"/>	+	<input type="text" value=""/>	=	<input type="text" value=""/>

VOTOS NULOS

VOTOS NULOS PARA SENADORES ENCONTRADOS EN LA URNA CORRESPONDIENTE <input type="text" value="0"/> <input type="text" value="0"/> <input type="text" value="3"/>	+	VOTOS NULOS PARA SENADORES ENCONTRADOS EN OTRAS URNAS <input type="text" value=""/> <input type="text" value=""/> <input type="text" value=""/>	=	TOTAL DE VOTOS NULOS PARA SENADORES ENCONTRADOS EN LAS URNAS <input type="text" value=""/> <input type="text" value=""/> <input type="text" value=""/>
---	---	--	---	---

Esta hoja es un apoyo para el llenado del Acta de Escrutinio y Cómputo y no la sustituye.



PROCESO ELECTORAL FEDERAL 2005-2006
HOJA PARA HACER LAS OPERACIONES DE CÁMPUTO DE LA ELECCIÓN DE SENADORES POR EL PRINCIPIO DE REPRESENTACIÓN PROPORCIONAL EN CASILLA ESPECIAL

Esta hoja sólo deberá ser utilizada para realizar las operaciones de cómputo aquí señaladas y los resultados deberán revisarse antes de anotarlos en el acta de escrutinio y cómputo de casilla especial de la elección de Senadores por el principio de Representación Proporcional.

TOTAL DE BOLETAS RECIBIDAS DE LA ELECCIÓN DE SENADORES <div style="border: 1px solid black; width: 100px; height: 20px; margin: 0 auto; display: flex; justify-content: space-around; align-items: center;"> 760 </div>	TOTAL DE BOLETAS SOBRANTES (NO USADAS POR LOS ELECTORES), QUE FUERON INUTILIZADAS POR EL SECRETARIO <div style="border: 1px solid black; width: 100px; height: 20px; margin: 0 auto; display: flex; justify-content: space-around; align-items: center;"> 005 </div>
---	--

TOTAL DE CIUDADANOS QUE VOTARON CONFORME AL ACTA DE ELECTORES EN TRÁNSITO Y REPRESENTANTES DE LOS PARTIDOS POLÍTICOS O COALICIONES ACREDITADOS EN LA CASILLA

755

BOLETAS DE SENADORES DEPOSITADAS EN LA URNA CORRESPONDIENTE <div style="border: 1px solid black; width: 100px; height: 20px; margin: 0 auto; display: flex; justify-content: space-around; align-items: center;"> 522 </div>	+	BOLETAS DE SENADORES DEPOSITADAS EN OTRAS URNAS <div style="border: 1px solid black; width: 100px; height: 20px; margin: 0 auto; display: flex; justify-content: space-around; align-items: center;"> </div>	=	TOTAL DE BOLETAS DE SENADORES DEPOSITADAS EN LAS URNAS <div style="border: 1px solid black; width: 100px; height: 20px; margin: 0 auto; display: flex; justify-content: space-around; align-items: center;"> </div>
--	---	--	---	---

RESULTADOS					
PARTIDO POLÍTICO O COALICIÓN	VOTOS POR PARTIDO POLÍTICO O COALICIÓN PARA SENADORES ENCONTRADOS EN LA URNA CORRESPONDIENTE		VOTOS POR PARTIDO POLÍTICO O COALICIÓN PARA SENADORES ENCONTRADOS EN OTRAS URNAS		TOTAL
PAN	95	+	<div style="border: 1px solid black; width: 100px; height: 20px; display: flex; justify-content: space-around; align-items: center;"> </div>	=	<div style="border: 1px solid black; width: 100px; height: 20px; display: flex; justify-content: space-around; align-items: center;"> </div>
ALIANZA POR MÉXICO	97	+	<div style="border: 1px solid black; width: 100px; height: 20px; display: flex; justify-content: space-around; align-items: center;"> </div>	=	<div style="border: 1px solid black; width: 100px; height: 20px; display: flex; justify-content: space-around; align-items: center;"> </div>
POR EL BIEN DE TODOS	98	+	<div style="border: 1px solid black; width: 100px; height: 20px; display: flex; justify-content: space-around; align-items: center;"> </div>	=	<div style="border: 1px solid black; width: 100px; height: 20px; display: flex; justify-content: space-around; align-items: center;"> </div>
NUEVA ALIANZA	100	+	<div style="border: 1px solid black; width: 100px; height: 20px; display: flex; justify-content: space-around; align-items: center;"> </div>	=	<div style="border: 1px solid black; width: 100px; height: 20px; display: flex; justify-content: space-around; align-items: center;"> </div>
ALTERNATIVA SOCIALDEMOCRATA Y CAMPESINA	100	+	<div style="border: 1px solid black; width: 100px; height: 20px; display: flex; justify-content: space-around; align-items: center;"> </div>	=	<div style="border: 1px solid black; width: 100px; height: 20px; display: flex; justify-content: space-around; align-items: center;"> </div>
VOTOS PARA CANDIDATOS NO REGISTRADOS	29	+	<div style="border: 1px solid black; width: 100px; height: 20px; display: flex; justify-content: space-around; align-items: center;"> </div>	=	<div style="border: 1px solid black; width: 100px; height: 20px; display: flex; justify-content: space-around; align-items: center;"> </div>

VOTOS NULOS PARA SENADORES ENCONTRADOS EN LA URNA CORRESPONDIENTE <div style="border: 1px solid black; width: 100px; height: 20px; margin: 0 auto; display: flex; justify-content: space-around; align-items: center;"> 003 </div>	+	VOTOS NULOS PARA SENADORES ENCONTRADOS EN OTRAS URNAS <div style="border: 1px solid black; width: 100px; height: 20px; margin: 0 auto; display: flex; justify-content: space-around; align-items: center;"> </div>	=	TOTAL DE VOTOS NULOS PARA SENADORES ENCONTRADOS EN LAS URNAS <div style="border: 1px solid black; width: 100px; height: 20px; margin: 0 auto; display: flex; justify-content: space-around; align-items: center;"> </div>
--	---	--	---	---

Esta hoja es un apoyo para el llenado del Acta de Escrutinio y Cómputo y no la sustituye.

DIPUTADOS Por el principio de Mayoría Relativa (MR)			
Partido político o coalición	Votos encontrados en la urna correspondiente	Votos encontrados en otras urnas	Total
PAN	38		
"Alianza por México"	40		
"Por el bien de todos"	39		
NUEVA ALIANZA	32		
ALTERNATIVA	40		
Candidatos no registrados	4		
Votos nulos	1		
Total	194		

DIPUTADOS Por el principio de Representación Proporcional (RP)			
Partido político o coalición	Votos encontrados en la urna correspondiente	Votos encontrados en otras urnas	Total
PAN	98		
"Alianza por México"	97		
"Por el bien de todos"	99		
NUEVA ALIANZA	100		
ALTERNATIVA	93		
Candidatos no registrados	5		
Votos nulos	2		
Total	494		



PROCESO ELECTORAL FEDERAL 2005-2006
HOJA PARA HACER LAS OPERACIONES DE CÁMPUTO DE LA ELECCIÓN DE DIPUTADOS FEDERALES POR EL PRINCIPIO DE MAYORÍA RELATIVA

Esta hoja sólo deberá ser utilizada para realizar las operaciones de cómputo aquí señaladas y los resultados deberán revisarse antes de anotarlos en el acta de escrutinio y cómputo de casilla de la elección de Diputados Federales por el principio de Mayoría Relativa.

TOTAL DE BOLETAS RECIBIDAS DE LA ELECCIÓN DE DIPUTADOS FEDERALES <div style="border: 1px solid black; display: inline-block; padding: 2px 10px;">7 6 0</div>	TOTAL DE BOLETAS SOBRANTES (NO USADAS POR LOS ELECTORES), QUE FUERON INUTILIZADAS POR EL SECRETARIO <div style="border: 1px solid black; display: inline-block; padding: 2px 10px;">0 4 5</div>
---	--

TOTAL DE CIUDADANOS QUE VOTARON INCLUIDOS EN LA LISTA NOMINAL, EN LAS SENTENCIAS DEL TRIBUNAL ELECTORAL, REPRESENTANTES DE LOS PARTIDOS POLÍTICOS O COALICIONES Y, EN SU CASO, EN EL ACTA DE ELECTORES EN TRÁNSITO EN CASILLAS ESPECIALES <div style="border: 1px solid black; display: inline-block; padding: 2px 10px;">7 5 5</div>
--

BOLETAS DE DIPUTADOS DEPOSITADAS EN LA URNA CORRESPONDIENTE <div style="border: 1px solid black; display: inline-block; padding: 2px 10px;">1 9 4</div>	+	BOLETAS DE DIPUTADOS DEPOSITADAS EN OTRAS URNAS <div style="border: 1px solid black; display: inline-block; padding: 2px 10px;"> </div>	=	TOTAL DE BOLETAS DE DIPUTADOS DEPOSITADAS EN LAS URNAS <div style="border: 1px solid black; display: inline-block; padding: 2px 10px;"> </div>
--	---	--	---	---

RESULTADOS					
PARTIDO POLÍTICO O COALICIÓN	VOTOS POR PARTIDO POLÍTICO O COALICIÓN PARA DIPUTADOS ENCONTRADOS EN LA URNA CORRESPONDIENTE		VOTOS POR PARTIDO POLÍTICO O COALICIÓN PARA DIPUTADOS ENCONTRADOS EN OTRAS URNAS		TOTAL
PAN	38	+		=	
ALIANZA POR MÉXICO	40	+		=	
POR EL BIEN DE TODOS	39	+		=	
NUEVA ALIANZA	32	+		=	
ALTERNATIVA SOCIALDEMOCRATA Y CAMPESINA	40	+		=	
VOTOS PARA CANDIDATOS NO REGISTRADOS	4	+		=	

VOTOS NULOS PARA DIPUTADOS ENCONTRADOS EN LA URNA CORRESPONDIENTE <div style="border: 1px solid black; display: inline-block; padding: 2px 10px;">0 0 1</div>	+	VOTOS NULOS PARA DIPUTADOS ENCONTRADOS EN OTRAS URNAS <div style="border: 1px solid black; display: inline-block; padding: 2px 10px;"> </div>	=	TOTAL DE VOTOS NULOS PARA DIPUTADOS ENCONTRADOS EN LAS URNAS <div style="border: 1px solid black; display: inline-block; padding: 2px 10px;"> </div>
--	---	--	---	---

Esta hoja es un apoyo para el llenado del Acta de Escrutinio y Cómputo y no la sustituye.



PROCESO ELECTORAL FEDERAL 2005-2006

HOJA PARA HACER LAS OPERACIONES DE CÁMPUTO DE LA ELECCIÓN DE DIPUTADOS FEDERALES POR EL PRINCIPIO DE REPRESENTACIÓN PROPORCIONAL EN CASILLA ESPECIAL

Esta hoja sólo deberá ser utilizada para realizar las operaciones de cómputo aquí señaladas y los resultados deberán revisarse antes de anotarlos en el acta de escrutinio y cómputo de casilla especial de la elección de Diputados Federales por el principio de Representación Proporcional.

TOTAL DE BOLETAS RECIBIDAS DE LA ELECCIÓN DE DIPUTADOS FEDERALES <div style="border: 1px solid black; padding: 2px; display: inline-block; margin: 5px;">7 6 0</div>	TOTAL DE BOLETAS SOBANTES (NO USADAS POR LOS ELECTORES), QUE FUERON INUTILIZADAS POR EL SECRETARIO <div style="border: 1px solid black; padding: 2px; display: inline-block; margin: 5px;">0 4 5</div>
---	---

TOTAL DE CIUDADANOS QUE VOTARON CONFORME AL ACTA DE ELECTORES EN TRÁNSITO Y REPRESENTANTES DE LOS PARTIDOS POLÍTICOS O COALICIONES ACREDITADOS EN LA CASILLA <div style="border: 1px solid black; padding: 2px; display: inline-block; margin: 5px;">7 5 5</div>

BOLETAS DE DIPUTADOS DEPOSITADAS EN LA URNA CORRESPONDIENTE <div style="border: 1px solid black; padding: 2px; display: inline-block; margin: 5px;">4 9 4</div>	+	BOLETAS DE DIPUTADOS DEPOSITADAS EN OTRAS URNAS <div style="border: 1px solid black; padding: 2px; display: inline-block; margin: 5px;"> </div>	=	TOTAL DE BOLETAS DE DIPUTADOS DEPOSITADAS EN LAS URNAS <div style="border: 1px solid black; padding: 2px; display: inline-block; margin: 5px;"> </div>
--	---	--	---	---

RESULTADOS

PARTIDO POLÍTICO O COALICIÓN	VOTOS POR PARTIDO POLÍTICO O COALICIÓN PARA DIPUTADOS ENCONTRADOS EN LA URNA CORRESPONDIENTE		VOTOS POR PARTIDO POLÍTICO O COALICIÓN PARA DIPUTADOS ENCONTRADOS EN OTRAS URNAS		TOTAL
PAN	98	+		=	
ALIANZA POR MÉXICO	97	+		=	
POR EL BIEN DE TODOS	99	+		=	
NUEVA ALIANZA	100	+		=	
ALTERNATIVA SOCIALDEMOCRATA Y CAMPESINA	93	+		=	
VOTOS PARA CANDIDATOS NO REGISTRADOS	5	+		=	

VOTOS NULOS

VOTOS NULOS PARA DIPUTADOS ENCONTRADOS EN LA URNA CORRESPONDIENTE <div style="border: 1px solid black; padding: 2px; display: inline-block; margin: 5px;">0 0 2</div>	+	VOTOS NULOS PARA DIPUTADOS ENCONTRADOS EN OTRAS URNAS <div style="border: 1px solid black; padding: 2px; display: inline-block; margin: 5px;"> </div>	=	TOTAL DE VOTOS NULOS PARA DIPUTADOS ENCONTRADOS EN LAS URNAS <div style="border: 1px solid black; padding: 2px; display: inline-block; margin: 5px;"> </div>
--	---	--	---	---

Esta hoja es un apoyo para el llenado del Acta de Escrutinio y Cómputo y no la sustituye.

Una vez realizado el cómputo de los votos contenidos en las urnas de la elección de Presidente, de Senadores y de Diputados federales, se cuentan los votos encontrados en otras urnas y se contabilizan en la elección y principio al que corresponden, para así obtener los resultados finales con los cuales se llenan las actas de escrutinio y cómputo.

El escrutinio y cómputo se realiza **sin que se presente incidente alguno**. El secretario completa los resultados en las hojas para hacer las operaciones de cómputo y una vez revisados los copia en las actas de escrutinio y cómputo, que son firmadas por los representantes de partido político o coalición y por los funcionarios de casilla.

Los representantes del PAN y NUEVA ALIANZA presentan un escrito de protesta para la elección de Diputados federales.

Los resultados obtenidos en el conteo de los votos de cada elección son los siguientes:

PRESIDENTE			
Partido político o coalición	Votos encontrados en la urna correspondiente	Votos encontrados en otras urnas	Total
PAN	140	5	145
"Alianza por México"	138	7	145
"Por el bien de todos"	144	1	145
NUEVA ALIANZA	145	0	145
ALTERNATIVA	137	8	145
Candidatos no registrados	18	0	18
Votos nulos	10	2	12
Total	732	23	755



PROCESO ELECTORAL FEDERAL 2005-2006

HOJA PARA HACER LAS OPERACIONES DE CÁMPUTO DE LA ELECCIÓN DE PRESIDENTE DE LOS ESTADOS UNIDOS MEXICANOS

Esta hoja sólo deberá ser utilizada para realizar las operaciones de cómputo aquí señaladas y los resultados deberán revisarse antes de anotarlos en el acta de escrutinio y cómputo de casilla de la elección de Presidente de los Estados Unidos Mexicanos.

TOTAL DE BOLETAS RECIBIDAS DE LA ELECCIÓN DE PRESIDENTE DE LOS ESTADOS UNIDOS MEXICANOS 7 6 0	TOTAL DE BOLETAS SOBRANTES (NO USADAS POR LOS ELECTORES), QUE FUERON INUTILIZADAS POR EL SECRETARIO 0 0 5
--	--

TOTAL DE CIUDADANOS QUE VOTARON INCLUIDOS EN LA LISTA NOMINAL, EN LAS SENTENCIAS DEL TRIBUNAL ELECTORAL, REPRESENTANTES DE LOS PARTIDOS POLITICOS O COALICIONES Y, EN SU CASO, EN EL ACTA DE ELECTORES EN TRÁNSITO EN CASILLAS ESPECIALES 7 5 5
--

BOLETAS DE PRESIDENTE DEPOSITADAS EN LA URNA CORRESPONDIENTE 7 3 2	+	BOLETAS DE PRESIDENTE DEPOSITADAS EN OTRAS URNAS 0 2 3	=	TOTAL DE BOLETAS DE PRESIDENTE DEPOSITADAS EN LAS URNAS 7 5 5
---	---	---	---	--

RESULTADOS

PARTIDO POLÍTICO O COALICIÓN	VOTOS POR PARTIDO POLÍTICO O COALICIÓN PARA PRESIDENTE ENCONTRADOS EN LA URNA CORRESPONDIENTE		VOTOS POR PARTIDO POLÍTICO O COALICIÓN PARA PRESIDENTE ENCONTRADOS EN OTRAS URNAS		TOTAL DE BOLETAS DE PRESIDENTE DEPOSITADAS EN LAS URNAS
PAN	140	+	5	=	145
ALIANZA POR MÉXICO	138	+	7	=	145
POR EL BIEN DE TODOS	144	+	1	=	145
NUEVA ALIANZA	145	+	0	=	145
ALTERNATIVA SOCIALDEMOCRATA Y CAMPESINA	137	+	8	=	145
VOTOS PARA CANDIDATOS NO REGISTRADOS	18	+	0	=	18

VOTOS NULOS

VOTOS NULOS PARA PRESIDENTE ENCONTRADOS EN LA URNA CORRESPONDIENTE 0 1 0	+	VOTOS NULOS PARA PRESIDENTE ENCONTRADOS EN OTRAS URNAS 0 0 2	=	TOTAL DE VOTOS NULOS PARA PRESIDENTE ENCONTRADOS EN LAS URNAS 0 1 2
---	---	---	---	--

Esta hoja es un apoyo para el llenado del Acta de Escrutinio y Cómputo y no la sustituye.



INSTITUTO FEDERAL ELECTORAL

PROCESO ELECTORAL FEDERAL 2005-2006
 ACTA DE ESCRUTINIO Y CÓMPUTO DE CASILLA
PRESIDENTE DE LOS ESTADOS UNIDOS MEXICANOS

2

ESCRIBA FUERTE SOBRE LA MESA CON EL BOLÍGRAFO DE TINTA NEGRA QUE LE FUE PROPORCIONADO, PARA QUE TODAS LAS COPIAS SE PUEDAN LEER

ESTADO: Jalisco	DISTRITO ELECTORAL FEDERAL: (Con número)	0	6	TIPO DE CASILLA							
MUNICIPIO O DELEGACIÓN: Zapopan	SECCIÓN: (Con número)	3	9	8	3	Alcance	Cívica	Electoral	Comunitaria	Comisaría	Excepcional

SE LEVANTA LA PRESENTE ACTA CON FUNDAMENTO EN LOS ARTÍCULOS 192; 226 al 230; 232 al 235, DEL CÓDIGO FEDERAL DE INSTITUCIONES Y PROCEDIMIENTOS ELECTORALES.

La casilla se ubica en: Lázaro Cárdenas Número 10, Col. Agua Blanca
(Calle, número, colonia o localidad)

	CON NÚMERO	CON LETRA
TOTAL DE BOLETAS RECIBIDAS DE LA ELECCIÓN DE PRESIDENTE ANTES DE LA INSTALACIÓN DE LA CASILLA	7 6 0	setecientos sesenta
TOTAL DE BOLETAS SOBRAINTES DE LA ELECCIÓN DE PRESIDENTE (NO USADAS POR LOS ELECTORES), QUE FUERON INUTILIZADAS POR EL SECRETARIO	0 0 5	cinco
TOTAL DE CIUDADANOS QUE VOTARON INCLUIDOS EN LA LISTA NOMINAL, EN LAS SENTENCIAS DEL TRIBUNAL ELECTORAL, LOS REPRESENTANTES DE LOS PARTIDOS POLÍTICOS O COALICIONES Y, EN SU CASO, EN EL ACTA DE ELECTORES EN TRÁNSITO EN CASILLAS ESPECIALES	7 5 5	setecientos cincuenta y cinco
TOTAL DE BOLETAS DE PRESIDENTE DEPOSITADAS EN LAS URNAS	7 5 5	setecientos cincuenta y cinco

RESULTADOS DE LA VOTACIÓN

PARTIDO	CON NÚMERO	CON LETRA	PARTIDO	CON NÚMERO	CON LETRA
	1 4 5	ciento cuarenta y cinco		1 4 5	ciento cuarenta y cinco
	1 4 5	ciento cuarenta y cinco		1 4 5	ciento cuarenta y cinco
	1 4 5	ciento cuarenta y cinco	VOTOS PARA CANDIDATOS NO REGISTRADOS	0 1 8	dieciocho

VOTOS NULOS

CON NÚMERO	CON LETRA
0 1 2	doce

En su caso, escriba brevemente los incidentes ocurridos durante el escrutinio y cómputo: _____

 En su caso, los hechos se registraron en _____ hoja(s) de incidentes, las cuales se anexan a la presente acta.
(Número)

REPRESENTANTES DE LOS PARTIDOS POLÍTICOS O COALICIONES PRESENTES EN LA CASILLA

PARTIDO	NOMBRES	FIRMAS	Marque con X		PARTIDO	NOMBRES	FIRMAS	Marque con X	
			NO FIRMA POR REGISTRO AUTOMÁTICO	FIRMA POR REGISTRO				NO FIRMA POR REGISTRO AUTOMÁTICO	FIRMA POR REGISTRO
	Alberto Rodríguez Buendía					Jesús Millán Robles			
	Alejandra Meza Valdés					Roberto Guerra López			
	Cristóbal Rentería Alba								

Si algún representante firmó bajo protesta, señale la razón: _____

ANOTE EL NÚMERO DE ESCRITOS DE PROTESTA EN EL RECUADRO DEL PARTIDO POLÍTICO O COALICIÓN QUE LOS PRESENTÓ:

	<input type="checkbox"/>		<input type="checkbox"/>		<input type="checkbox"/>		<input type="checkbox"/>		<input type="checkbox"/>
--	--------------------------	--	--------------------------	--	--------------------------	--	--------------------------	--	--------------------------

LOS ESCRITOS DEBEN INCLUIRSE EN EL EXPEDIENTE DE LA ELECCIÓN DE PRESIDENTE DE LOS ESTADOS UNIDOS MEXICANOS.

MESA DIRECTIVA DE CASILLA

CARGO	NOMBRES	FIRMAS
PRESIDENTE	Rodolfo Guerrero Salcedo	
SECRETARIO	Alondra García Romero	
PRIMER ESCRUTADOR	Rafaela Gómez Luna	
SEGUNDO ESCRUTADOR	Gerardo Mata Cota	

Una vez llenada y firmada, entréguese copia legible del acta correspondiente a los representantes de los partidos políticos o coaliciones.

ORIGINAL PARA EL SOBRE DE EXPEDIENTE DE LA ELECCIÓN DE PRESIDENTE DE LOS ESTADOS UNIDOS MEXICANOS.

SENADORES			
Por el principio de Mayoría Relativa (MR)			
Partido político o coalición	Votos encontrados en la urna correspondiente	Votos encontrados en otras urnas	Total
PAN	39	2	41
"Alianza por México"	39	2	41
"Por el bien de todos"	41	0	41
NUEVA ALIANZA	38	3	41
ALTERNATIVA	36	5	41
Candidatos no registrados	5	4	9
Votos nulos	3	2	5
Total	201	18	219

SENADORES			
Por el principio de Representación Proporcional (RP)			
Partido político o coalición	Votos encontrados en la urna correspondiente	Votos encontrados en otras urnas	Total
PAN	95	5	100
"Alianza por México"	97	3	100
"Por el bien de todos"	98	2	100
NUEVA ALIANZA	100	0	100
ALTERNATIVA	100	0	100
Candidatos no registrados	29	1	30
Votos nulos	3	3	6
Total	522	14	536



PROCESO ELECTORAL FEDERAL 2005-2006

HOJA PARA HACER LAS OPERACIONES DE CÓMPUTO DE LA ELECCIÓN DE SENADORES POR EL PRINCIPIO DE MAYORÍA RELATIVA

Esta hoja sólo deberá ser utilizada para realizar las operaciones de cómputo aquí señaladas y los resultados deberán revisarse antes de anotarlos en el acta de escrutinio y cómputo de casilla de la elección de Senadores por el principio de Mayoría Relativa.

TOTAL DE BOLETAS RECIBIDAS DE LA ELECCIÓN DE SENADORES <div style="text-align: center; border: 1px solid black; padding: 2px;">7 6 0</div>	TOTAL DE BOLETAS SOBRANTES (NO USADAS POR LOS ELECTORES), QUE FUERON INUTILIZADAS POR EL SECRETARIO <div style="text-align: center; border: 1px solid black; padding: 2px;">0 0 5</div>
---	--

TOTAL DE CIUDADANOS QUE VOTARON INCLUIDOS EN LA LISTA NOMINAL, EN LAS SENTENCIAS DEL TRIBUNAL ELECTORAL, REPRESENTANTES DE LOS PARTIDOS POLÍTICOS O COALICIONES Y, EN SU CASO, EN EL ACTA DE ELECTORES EN TRÁNSITO EN CASILLAS ESPECIALES <div style="text-align: center; border: 1px solid black; padding: 2px;">7 5 5</div>
--

BOLETAS DE SENADORES DEPOSITADAS EN LA URNA CORRESPONDIENTE <div style="text-align: center; border: 1px solid black; padding: 2px;">2 0 1</div>	+	BOLETAS DE SENADORES DEPOSITADAS EN OTRAS URNAS <div style="text-align: center; border: 1px solid black; padding: 2px;">0 1 8</div>	=	TOTAL DE BOLETAS DE SENADORES DEPOSITADAS EN LAS URNAS <div style="text-align: center; border: 1px solid black; padding: 2px;">2 1 9</div>
--	---	--	---	---

RESULTADOS

PARTIDO POLÍTICO O COALICIÓN	VOTOS POR PARTIDO POLÍTICO O COALICIÓN PARA SENADORES ENCONTRADOS EN LA URNA CORRESPONDIENTE		VOTOS POR PARTIDO POLÍTICO O COALICIÓN PARA SENADORES ENCONTRADOS EN OTRAS URNAS		TOTAL
PAN	39	+	2	=	41
ALIANZA POR MÉXICO	39	+	2	=	41
POR EL BIEN DE TODOS	41	+	0	=	41
NUEVA ALIANZA	38	+	3	=	41
ALTERNATIVA SOCIALDEMOCRATA Y CAMPESINA	36	+	5	=	41
VOTOS PARA CANDIDATOS NO REGISTRADOS	5	+	4	=	9

VOTOS NULOS

VOTOS NULOS PARA SENADORES ENCONTRADOS EN LA URNA CORRESPONDIENTE <div style="text-align: center; border: 1px solid black; padding: 2px;">0 0 3</div>	+	VOTOS NULOS PARA SENADORES ENCONTRADOS EN OTRAS URNAS <div style="text-align: center; border: 1px solid black; padding: 2px;">0 0 2</div>	=	TOTAL DE VOTOS NULOS PARA SENADORES ENCONTRADOS EN LAS URNAS <div style="text-align: center; border: 1px solid black; padding: 2px;">0 0 5</div>
--	---	--	---	---

Esta hoja es un apoyo para el llenado del Acta de Escrutinio y Cómputo y no la sustituye.



INSTITUTO FEDERAL ELECTORAL

PROCESO ELECTORAL FEDERAL 2005-2006
ACTA DE ESCRUTINIO Y CÓMPUTO DE CASILLA ESPECIAL
SENADORES DE MAYORÍA RELATIVA

4

ESCRIBA FUERTE SOBRE LA MESA CON EL BOLÍGRAFO DE TINTA NEGRA QUE LE FUE PROPORCIONADO, PARA QUE TODAS LAS COPIAS SE PUEDAN LEER

ESTADO: Jalisco	DISTRITO ELECTORAL FEDERAL: (Con número)	0 6	CASILLA ESPECIAL
MUNICIPIO O DELEGACIÓN: Zapopan	SECCIÓN: (Con número)	3 9 8 3	1

SE LEVANTA LA PRESENTE ACTA CON FUNDAMENTO EN LOS ARTÍCULOS 197; 223; 226 al 230; 232 al 235, DEL CÓDIGO FEDERAL DE INSTITUCIONES Y PROCEDIMIENTOS ELECTORALES.

La casilla se ubica en: Lázaro Cárdenas Número 10, Col. Agua Blanca
(Calle, número, colonia o localidad)

	CON NÚMERO	CON LETRA
TOTAL DE BOLETAS RECIBIDAS DE LA ELECCIÓN DE SENADORES ANTES DE LA INSTALACIÓN DE LA CASILLA	7 6 0	setecientos sesenta
TOTAL DE BOLETAS SOBRANTES DE LA ELECCIÓN DE SENADORES (NO USADAS POR LOS ELECTORES), QUE FUERON INUTILIZADAS POR EL SECRETARIO	0 0 5	cinco
TOTAL DE CIUDADANOS INCLUIDOS EN EL ACTA DE ELECTORES EN TRÁNSITO Y LOS REPRESENTANTES DE LOS PARTIDOS POLÍTICOS O COALICIONES QUE VOTARON POR SENADORES DE MAYORÍA RELATIVA	2 1 9	doscientos diecinueve
TOTAL DE BOLETAS DE SENADORES DEPOSITADAS EN LAS URNAS POR EL PRINCIPIO DE MAYORÍA RELATIVA	2 1 9	doscientos diecinueve

RESULTADOS DE LA VOTACIÓN

PARTIDO	CON NÚMERO	CON LETRA	PARTIDO	CON NÚMERO	CON LETRA
	0 4 1	cuarenta y uno		0 4 1	cuarenta y uno
	0 4 1	cuarenta y uno		0 4 1	cuarenta y uno
	0 4 1	cuarenta y uno	VOTOS PARA CANDIDATOS NO REGISTRADOS	0 0 9	nueve

VOTOS NULOS

CON NÚMERO	CON LETRA
0 0 5	cinco

En su caso, escriba brevemente los incidentes ocurridos durante el escrutinio y cómputo: _____

 _____ En su caso, los hechos se registraron en _____ hoja(s) de incidentes, las cuales se anexan a la presente acta.
(Número)

REPRESENTANTES DE LOS PARTIDOS POLÍTICOS O COALICIONES PRESENTES EN LA CASILLA

PARTIDO	NOMBRES	FIRMAS	Marque con X				PARTIDO	NOMBRES	FIRMAS	Marque con X			
			NO FIRMÓ POR	FIRMÓ POR	NO FIRMÓ POR	FIRMÓ POR				NO FIRMÓ POR	FIRMÓ POR		
	Alberto Rodríguez Buendía							Jesús Millán Robles					
	Alejandra Meza Valdés							Roberto Guerra López					
	Cristóbal Rentería Alba												

Si algún representante firmó bajo protesta, señale la razón: _____

ANOTE EL NÚMERO DE ESCRITOS DE PROTESTA EN EL RECUADRO DEL PARTIDO POLÍTICO O COALICIÓN QUE LOS PRESENTÓ:

--	--	--	--	--

LOS ESCRITOS DEBEN INCLUIRSE EN EL EXPEDIENTE DE LA ELECCIÓN DE SENADORES DE MAYORÍA RELATIVA Y REPRESENTACIÓN PROPORCIONAL.

MESA DIRECTIVA DE CASILLA

CARGO	NOMBRES	FIRMAS
PRESIDENTE	Rodolfo Guerrero Salcedo	
SECRETARIO	Alondra García Romero	
PRIMER ESCRUTADOR	Rafaela Gómez Luna	
SEGUNDO ESCRUTADOR	Gerardo Mata Cota	

Una vez llenada y firmada, entréguese copia legible del acta correspondiente a los representantes de los partidos políticos o coaliciones.

ORIGINAL PARA EL SOBRE DE EXPEDIENTE DE LA ELECCIÓN DE SENADORES.



PROCESO ELECTORAL FEDERAL 2005-2006
HOJA PARA HACER LAS OPERACIONES DE CÓMPUTO DE LA ELECCIÓN DE SENADORES POR EL PRINCIPIO DE REPRESENTACIÓN PROPORCIONAL EN CASILLA ESPECIAL

Esta hoja sólo deberá ser utilizada para realizar las operaciones de cómputo aquí señaladas y los resultados deberán revisarse antes de anotarlos en el acta de escrutinio y cómputo de casilla especial de la elección de Senadores por el principio de Representación Proporcional.

TOTAL DE BOLETAS RECIBIDAS DE LA ELECCIÓN DE SENADORES <div style="border: 1px solid black; width: 80px; margin: 0 auto; text-align: center; padding: 2px;">7 6 0</div>	TOTAL DE BOLETAS SOBRANTES (NO USADAS POR LOS ELECTORES), QUE FUERON INUTILIZADAS POR EL SECRETARIO <div style="border: 1px solid black; width: 80px; margin: 0 auto; text-align: center; padding: 2px;">0 0 5</div>
--	--

TOTAL DE CIUDADANOS QUE VOTARON CONFORME AL ACTA DE ELECTORES EN TRÁNSITO Y REPRESENTANTES DE LOS PARTIDOS POLÍTICOS O COALICIONES ACREDITADOS EN LA CASILLA <div style="border: 1px solid black; width: 80px; margin: 0 auto; text-align: center; padding: 2px;">7 5 5</div>

BOLETAS DE SENADORES DEPOSITADAS EN LA URNA CORRESPONDIENTE <div style="border: 1px solid black; width: 80px; margin: 0 auto; text-align: center; padding: 2px;">5 2 2</div>	+	BOLETAS DE SENADORES DEPOSITADAS EN OTRAS URNAS <div style="border: 1px solid black; width: 80px; margin: 0 auto; text-align: center; padding: 2px;">0 1 4</div>	=	TOTAL DE BOLETAS DE SENADORES DEPOSITADAS EN LAS URNAS <div style="border: 1px solid black; width: 80px; margin: 0 auto; text-align: center; padding: 2px;">5 3 6</div>
---	---	---	---	--

RESULTADOS					
PARTIDO POLÍTICO O COALICIÓN	VOTOS POR PARTIDO POLÍTICO O COALICIÓN PARA SENADORES ENCONTRADOS EN LA URNA CORRESPONDIENTE		VOTOS POR PARTIDO POLÍTICO O COALICIÓN PARA SENADORES ENCONTRADOS EN OTRAS URNAS		TOTAL
PAN	95	+	5	=	100
ALIANZA POR MÉXICO	97	+	3	=	100
POR EL BIEN DE TODOS	98	+	2	=	100
NUEVA ALIANZA	100	+	0	=	100
ALTERNATIVA SOCIALDEMOCRATA Y CAMPESINA	100	+	0	=	100
VOTOS PARA CANDIDATOS NO REGISTRADOS	29	+	1	=	30

VOTOS NULOS PARA SENADORES ENCONTRADOS EN LA URNA CORRESPONDIENTE <div style="border: 1px solid black; width: 80px; margin: 0 auto; text-align: center; padding: 2px;">0 0 3</div>	+	VOTOS NULOS PARA SENADORES ENCONTRADOS EN OTRAS URNAS <div style="border: 1px solid black; width: 80px; margin: 0 auto; text-align: center; padding: 2px;">0 0 3</div>	=	TOTAL DE VOTOS NULOS PARA SENADORES ENCONTRADOS EN LAS URNAS <div style="border: 1px solid black; width: 80px; margin: 0 auto; text-align: center; padding: 2px;">0 0 6</div>
---	---	---	---	--

Esta hoja es un apoyo para el llenado del Acta de Escrutinio y Cómputo y no la sustituye.



INSTITUTO FEDERAL ELECTORAL

PROCESO ELECTORAL FEDERAL 2005-2006
ACTA DE ESCRUTINIO Y CÓMPUTO DE CASILLA ESPECIAL

SENADORES DE REPRESENTACIÓN PROPORCIONAL

5

ESCRIBA FUERTE SOBRE LA MESA CON EL BOLÍGRAFO DE TINTA NEGRA QUE LE FUE PROPORCIONADO, PARA QUE TODAS LAS COPIAS SE PUEдан LEER

ESTADO: Jalisco	DISTRITO ELECTORAL FEDERAL: (Con número)	0	6	CASILLA ESPECIAL
MUNICIPIO O DELEGACIÓN: Zapopan	SECCIÓN: (Con número)	3	9	8
			3	1

SE LEVANTA LA PRESENTE ACTA CON FUNDAMENTO EN LOS ARTÍCULOS 197; 223; 226 al 230; 232 al 235, DEL CÓDIGO FEDERAL DE INSTITUCIONES Y PROCEDIMIENTOS ELECTORALES.

La casilla se ubica en: Lázaro Cárdenas Número 10, Col. Agua Blanca
(Calle, número, colonia o localidad)

	CON NÚMERO	CON LETRA
TOTAL DE BOLETAS RECIBIDAS DE LA ELECCIÓN DE SENADORES ANTES DE LA INSTALACIÓN DE LA CASILLA	7 6 0	setecientos sesenta
TOTAL DE BOLETAS SOBREVIVIENTES DE LA ELECCIÓN DE SENADORES (NO USADAS POR LOS ELECTORES), QUE FUERON INUTILIZADAS POR EL SECRETARIO	0 0 5	cinco
TOTAL DE CIUDADANOS INCLUIDOS EN EL ACTA DE ELECTORES EN TRÁNSITO Y LOS REPRESENTANTES DE LOS PARTIDOS POLÍTICOS O COALICIONES QUE VOTARON POR SENADORES DE REPRESENTACIÓN PROPORCIONAL	5 3 6	quinientos treinta y seis
TOTAL DE BOLETAS DE SENADORES DEPOSITADAS EN LAS URNAS POR EL PRINCIPIO DE REPRESENTACIÓN PROPORCIONAL	5 3 6	quinientos treinta y seis

RESULTADOS DE LA VOTACIÓN

PARTIDO	CON NÚMERO	CON LETRA	PARTIDO	CON NÚMERO	CON LETRA
	1 0 0	cien		1 0 0	cien
	1 0 0	cien		1 0 0	cien
	1 0 0	cien	VOTOS PARA CANDIDATOS NO REGISTRADOS	0 3 0	treinta

VOTOS NULOS

CON NÚMERO	CON LETRA
0 0 6	seis

En su caso, escriba brevemente los incidentes ocurridos durante el escrutinio y cómputo: _____

 En su caso, los hechos se registraron en _____ hoja(s) de incidentes, las cuales se anexan a la presente acta.
 (Número)

REPRESENTANTES DE LOS PARTIDOS POLÍTICOS O COALICIONES PRESENTES EN LA CASILLA

PARTIDO	NOMBRES	FIRMAS	Marque con X NO FIRMA POR ESTAR EN PROTESTA	PARTIDO	NOMBRES	FIRMAS	Marque con X NO FIRMA POR ESTAR EN PROTESTA
	Alberto Rodríguez Buendía		<input type="checkbox"/>		Jesús Millán Robles		<input type="checkbox"/>
	Alejandra Meza Valdés		<input type="checkbox"/>		Roberto Guerra López		<input type="checkbox"/>
	Cristóbal Rentería Alba		<input type="checkbox"/>				

Si algún representante firmó bajo protesta, señale la razón: _____

ANOTE EL NÚMERO DE ESCRITOS DE PROTESTA EN EL RECUADRO DEL PARTIDO POLÍTICO O COALICIÓN QUE LOS PRESENTÓ:

	<input type="checkbox"/>		<input type="checkbox"/>		<input type="checkbox"/>		<input type="checkbox"/>		<input type="checkbox"/>
--	--------------------------	--	--------------------------	--	--------------------------	--	--------------------------	--	--------------------------

LOS ESCRITOS DEBEN INCLUIRSE EN EL EXPEDIENTE DE LA ELECCIÓN DE SENADORES DE MAYORÍA RELATIVA Y REPRESENTACIÓN PROPORCIONAL.

MESA DIRECTIVA DE CASILLA

CARGO	NOMBRES	FIRMAS
PRESIDENTE	Rodolfo Guerrero Salcedo	
SECRETARIO	Alondra García Romero	
PRIMER ESCRUTADOR	Rafaela Gómez Luna	
SEGUNDO ESCRUTADOR	Gerardo Mata Cota	

Una vez llenada y firmada, entréguese copia legible del acta correspondiente a los representantes de los partidos políticos o coaliciones.

ORIGINAL PARA EL SOBRE DE EXPEDIENTE DE LA ELECCIÓN DE SENADORES.

DIPUTADOS			
Por el principio de Mayoría Relativa (MR)			
Partido político o coalición	Votos encontrados en la urna correspondiente	Votos encontrados en otras urnas	Total
PAN	38	2	40
"Alianza por México"	40	0	40
"Por el bien de todos"	39	1	40
NUEVA ALIANZA	32	8	40
ALTERNATIVA	40	0	40
Candidatos no registrados	4	0	4
Votos nulos	1	1	2
Total	194	12	206

DIPUTADOS			
Por el principio de Representación Proporcional (RP)			
Partido político o coalición	Votos encontrados en la urna correspondiente	Votos encontrados en otras urnas	Total
PAN	98	2	100
"Alianza por México"	97	3	100
"Por el bien de todos"	99	1	100
NUEVA ALIANZA	100	0	100
ALTERNATIVA	93	7	100
Candidatos no registrados	5	0	5
Votos nulos	2	2	4
Total	494	15	509



PROCESO ELECTORAL FEDERAL 2005-2006
HOJA PARA HACER LAS OPERACIONES DE CÁMPUTO DE LA
ELECCIÓN DE DIPUTADOS FEDERALES POR EL PRINCIPIO DE
MAYORÍA RELATIVA

Esta hoja sólo deberá ser utilizada para realizar las operaciones de cómputo aquí señaladas y los resultados deberán revisarse antes de anotarlos en el acta de escrutinio y cómputo de casilla de la elección de Diputados Federales por el principio de Mayoría Relativa.

TOTAL DE BOLETAS RECIBIDAS DE LA ELECCIÓN DE DIPUTADOS FEDERALES <div style="border: 1px solid black; padding: 2px; display: inline-block; margin: 5px;">7 6 0</div>	TOTAL DE BOLETAS SOBRANTES (NO USADAS POR LOS ELECTORES), QUE FUERON INUTILIZADAS POR EL SECRETARIO <div style="border: 1px solid black; padding: 2px; display: inline-block; margin: 5px;">0 4 5</div>
---	--

TOTAL DE CIUDADANOS QUE VOTARON INCLUIDOS EN LA LISTA NOMINAL, EN LAS SENTENCIAS DEL TRIBUNAL ELECTORAL, REPRESENTANTES DE LOS PARTIDOS POLÍTICOS O COALICIONES Y, EN SU CASO, EN EL ACTA DE ELECTORES EN TRÁNSITO EN CASILLAS ESPECIALES <div style="border: 1px solid black; padding: 2px; display: inline-block; margin: 5px;">7 5 5</div>
--

BOLETAS DE DIPUTADOS DEPOSITADAS EN LA URNA CORRESPONDIENTE <div style="border: 1px solid black; padding: 2px; display: inline-block; margin: 5px;">1 9 4</div>	+	BOLETAS DE DIPUTADOS DEPOSITADAS EN OTRAS URNAS <div style="border: 1px solid black; padding: 2px; display: inline-block; margin: 5px;">0 1 2</div>	=	TOTAL DE BOLETAS DE DIPUTADOS DEPOSITADAS EN LAS URNAS <div style="border: 1px solid black; padding: 2px; display: inline-block; margin: 5px;">2 0 6</div>
--	---	--	---	---

RESULTADOS

PARTIDO POLÍTICO O COALICIÓN	VOTOS POR PARTIDO POLÍTICO O COALICIÓN PARA DIPUTADOS ENCONTRADOS EN LA URNA CORRESPONDIENTE	+	VOTOS POR PARTIDO POLÍTICO O COALICIÓN PARA DIPUTADOS ENCONTRADOS EN OTRAS URNAS	=	TOTAL
PAN	<div style="border: 1px solid black; padding: 2px; display: inline-block;">38</div>	+	<div style="border: 1px solid black; padding: 2px; display: inline-block;">2</div>	=	<div style="border: 1px solid black; padding: 2px; display: inline-block;">40</div>
ALIANZA POR MÉXICO	<div style="border: 1px solid black; padding: 2px; display: inline-block;">40</div>	+	<div style="border: 1px solid black; padding: 2px; display: inline-block;">0</div>	=	<div style="border: 1px solid black; padding: 2px; display: inline-block;">40</div>
POR EL BIEN DE TODOS	<div style="border: 1px solid black; padding: 2px; display: inline-block;">39</div>	+	<div style="border: 1px solid black; padding: 2px; display: inline-block;">1</div>	=	<div style="border: 1px solid black; padding: 2px; display: inline-block;">40</div>
NUEVA ALIANZA	<div style="border: 1px solid black; padding: 2px; display: inline-block;">32</div>	+	<div style="border: 1px solid black; padding: 2px; display: inline-block;">8</div>	=	<div style="border: 1px solid black; padding: 2px; display: inline-block;">40</div>
ALTERNATIVA SOCIALDEMOCRATA Y CAMPESINA	<div style="border: 1px solid black; padding: 2px; display: inline-block;">40</div>	+	<div style="border: 1px solid black; padding: 2px; display: inline-block;">0</div>	=	<div style="border: 1px solid black; padding: 2px; display: inline-block;">40</div>
VOTOS PARA CANDIDATOS NO REGISTRADOS	<div style="border: 1px solid black; padding: 2px; display: inline-block;">4</div>	+	<div style="border: 1px solid black; padding: 2px; display: inline-block;">0</div>	=	<div style="border: 1px solid black; padding: 2px; display: inline-block;">4</div>

VOTOS NULOS

VOTOS NULOS PARA DIPUTADOS ENCONTRADOS EN LA URNA CORRESPONDIENTE <div style="border: 1px solid black; padding: 2px; display: inline-block; margin: 5px;">0 0 1</div>	+	VOTOS NULOS PARA DIPUTADOS ENCONTRADOS EN OTRAS URNAS <div style="border: 1px solid black; padding: 2px; display: inline-block; margin: 5px;">0 0 1</div>	=	TOTAL DE VOTOS NULOS PARA DIPUTADOS ENCONTRADOS EN LAS URNAS <div style="border: 1px solid black; padding: 2px; display: inline-block; margin: 5px;">0 0 2</div>
--	---	--	---	---

Esta hoja es un apoyo para el llenado del Acta de Escrutinio y Cómputo y no la sustituye.



PROCESO ELECTORAL FEDERAL 2005-2006
ACTA DE ESCRUTINIO Y CÓMPUTO DE CASILLA ESPECIAL
DIPUTADOS FEDERALES
DE MAYORÍA RELATIVA

7

ESCRIBA FUERTE SOBRE LA MESA CON EL BOLÍGRAFO DE TINTA NEGRA QUE LE FUE PROPORCIONADO, PARA QUE TODAS LAS COPIAS SE PUEDAN LEER

ESTADO: Jalisco	DISTRITO ELECTORAL FEDERAL: <small>(Con número)</small>	0	6	CASILLA ESPECIAL
MUNICIPIO O DELEGACIÓN: Zapopan	SECCIÓN: <small>(Con número)</small>	3	9	8 3
				1

SE LEVANTA LA PRESENTE ACTA CON FUNDAMENTO EN LOS ARTÍCULOS 197; 223; 226 al 230; 232 al 235, DEL CÓDIGO FEDERAL DE INSTITUCIONES Y PROCEDIMIENTOS ELECTORALES.

La casilla se ubica en: Lázaro Cárdenas Número 10, Col. Agua Blanca
(Calle, número, colonia o localidad)

TOTAL DE BOLETAS RECIBIDAS DE LA ELECCIÓN DE DIPUTADOS FEDERALES ANTES DE LA INSTALACIÓN DE LA CASILLA	CON NÚMERO	CON LETRA
	7 6 0	setecientos sesenta
TOTAL DE BOLETAS SOBRANTES DE LA ELECCIÓN DE DIPUTADOS FEDERALES (NO USADAS POR LOS ELECTORES), QUE FUERON INUTILIZADAS POR EL SECRETARIO	0 4 5	cuarenta y cinco
TOTAL DE CIUDADANOS INCLUIDOS EN EL ACTA DE ELECTORES EN TRÁNSITO Y LOS REPRESENTANTES DE LOS PARTIDOS POLÍTICOS O COALICIONES QUE VOTARON POR DIPUTADOS FEDERALES DE MAYORÍA RELATIVA	2 0 6	doscientos seis
TOTAL DE BOLETAS DE DIPUTADOS FEDERALES DEPOSITADAS EN LAS URNAS POR EL PRINCIPIO DE MAYORÍA RELATIVA	2 0 6	doscientos seis

RESULTADOS DE LA VOTACIÓN

PARTIDO	CON NÚMERO	CON LETRA	PARTIDO	CON NÚMERO	CON LETRA
	0 4 0	cuarenta		0 4 0	cuarenta
	0 4 0	cuarenta		0 4 0	cuarenta
	0 4 0	cuarenta	VOTOS PARA CANDIDATOS NO REGISTRADOS	0 0 4	cuatro

VOTOS NULOS

CON NÚMERO	CON LETRA
0 0 2	dos

En su caso, escriba brevemente los incidentes ocurridos durante el escrutinio y cómputo: _____

_____ . En su caso, los hechos se registraron en _____ hoja(s) de incidentes, las cuales se anexan a la presente acta.
(Folios)

REPRESENTANTES DE LOS PARTIDOS POLÍTICOS O COALICIONES PRESENTES EN LA CASILLA

PARTIDO	NOMBRES	FIRMAS	Marque con X		PARTIDO	NOMBRES	FIRMAS	Marque con X	
			NO FIRMÓ POR	FIRMÓ POR				NO FIRMÓ POR	FIRMÓ POR
	Alberto Rodríguez Buendía		<input type="checkbox"/>	<input type="checkbox"/>		Jesús Millán Robles		<input type="checkbox"/>	<input type="checkbox"/>
	Alejandra Meza Valdés		<input type="checkbox"/>	<input type="checkbox"/>		Roberto Guerra López		<input type="checkbox"/>	<input type="checkbox"/>
	Cristóbal Rentería Alba		<input type="checkbox"/>	<input type="checkbox"/>				<input type="checkbox"/>	<input type="checkbox"/>

Si algún representante firmó bajo protesta, señale la razón: _____

ANOTE EL NÚMERO DE ESCRITOS DE PROTESTA EN EL RECUADRO DEL PARTIDO POLÍTICO O COALICIÓN QUE LOS PRESENTÓ:

<input checked="" type="checkbox"/>	<input type="checkbox"/>	<input type="checkbox"/>	<input checked="" type="checkbox"/>	<input type="checkbox"/>
-------------------------------------	--------------------------	--------------------------	-------------------------------------	--------------------------

LOS ESCRITOS DEBEN INCLUIRSE EN EL EXPEDIENTE DE LA ELECCIÓN DE DIPUTADOS FEDERALES DE MAYORÍA RELATIVA Y REPRESENTACIÓN PROPORCIONAL.

MESA DIRECTIVA DE CASILLA

CARGO	NOMBRES	FIRMAS
PRESIDENTE	Rodolfo Guerrero Salcedo	
SECRETARIO	Alondra García Romero	
PRIMER ESCRUTADOR	Rafaela Gómez Luna	
SEGUNDO ESCRUTADOR	Gerardo Mata Cota	

Una vez llenada y firmada, entréguese copia legible del acta correspondiente a los representantes de los partidos políticos o coaliciones.

ORIGINAL PARA EL SOBRE DE EXPEDIENTE DE LA ELECCIÓN DE DIPUTADOS FEDERALES.



PROCESO ELECTORAL FEDERAL 2005-2006
HOJA PARA HACER LAS OPERACIONES DE CÁMPUTO DE LA ELECCIÓN DE DIPUTADOS FEDERALES POR EL PRINCIPIO DE REPRESENTACIÓN PROPORCIONAL EN CASILLA ESPECIAL

Esta hoja sólo deberá ser utilizada para realizar las operaciones de cómputo aquí señaladas y los resultados deberán revisarse antes de anotarlos en el acta de escrutinio y cómputo de casilla especial de la elección de Diputados Federales por el principio de Representación Proporcional.

TOTAL DE BOLETAS RECIBIDAS DE LA ELECCIÓN DE DIPUTADOS FEDERALES <div style="border: 1px solid black; display: inline-block; padding: 2px 10px;">7 6 0</div>	TOTAL DE BOLETAS SOBRANTES (NO USADAS POR LOS ELECTORES), QUE FUERON INUTILIZADAS POR EL SECRETARIO <div style="border: 1px solid black; display: inline-block; padding: 2px 10px;">0 4 5</div>
---	--

TOTAL DE CIUDADANOS QUE VOTARON CONFORME AL ACTA DE ELECTORES EN TRÁNSITO Y REPRESENTANTES DE LOS PARTIDOS POLÍTICOS O COALICIONES ACREDITADOS EN LA CASILLA <div style="border: 1px solid black; display: inline-block; padding: 2px 10px;">7 5 5</div>

BOLETAS DE DIPUTADOS DEPOSITADAS EN LA URNA CORRESPONDIENTE <div style="border: 1px solid black; display: inline-block; padding: 2px 10px;">4 9 4</div>	+	BOLETAS DE DIPUTADOS DEPOSITADAS EN OTRAS URNAS <div style="border: 1px solid black; display: inline-block; padding: 2px 10px;">0 1 5</div>	=	TOTAL DE BOLETAS DE DIPUTADOS DEPOSITADAS EN LAS URNAS <div style="border: 1px solid black; display: inline-block; padding: 2px 10px;">5 0 9</div>
--	---	--	---	---

RESULTADOS

PARTIDO POLÍTICO O COALICIÓN	VOTOS POR PARTIDO POLÍTICO O COALICIÓN PARA DIPUTADOS ENCONTRADOS EN LA URNA CORRESPONDIENTE		VOTOS POR PARTIDO POLÍTICO O COALICIÓN PARA DIPUTADOS ENCONTRADOS EN OTRAS URNAS		TOTAL
PAN	98	+	2	=	100
ALIANZA POR MÉXICO	97	+	3	=	100
POR EL BIEN DE TODOS	99	+	1	=	100
NUEVA ALIANZA	100	+	0	=	100
ALTERNATIVA SOCIALDEMOCRATA Y CAMPESINA	93	+	7	=	100
VOTOS PARA CANDIDATOS NO REGISTRADOS	5	+	0	=	5

VOTOS NULOS

VOTOS NULOS PARA DIPUTADOS ENCONTRADOS EN LA URNA CORRESPONDIENTE <div style="border: 1px solid black; display: inline-block; padding: 2px 10px;">0 0 2</div>	+	VOTOS NULOS PARA DIPUTADOS ENCONTRADOS EN OTRAS URNAS <div style="border: 1px solid black; display: inline-block; padding: 2px 10px;">0 0 2</div>	=	TOTAL DE VOTOS NULOS PARA DIPUTADOS ENCONTRADOS EN LAS URNAS <div style="border: 1px solid black; display: inline-block; padding: 2px 10px;">0 0 4</div>
--	---	--	---	---

Esta hoja es un apoyo para el llenado del Acta de Escrutinio y Cómputo y no la sustituye.



PROCESO ELECTORAL FEDERAL 2005-2006
ACTA DE ESCRUTINIO Y CÓMPUTO DE CASILLA ESPECIAL
DIPUTADOS FEDERALES DE REPRESENTACIÓN PROPORCIONAL

8

ESCRIBA FUERTE SOBRE LA MESA CON EL BOLÍGRAFO DE TINTA NEGRA QUE LE FUE PROPORCIONADO, PARA QUE TODAS LAS COPIAS SE PUEDAN LEER

ESTADO: Jalisco	DISTRITO ELECTORAL FEDERAL: <small>(Con número)</small>	0 6	CASILLA ESPECIAL
MUNICIPIO O DELEGACIÓN: Zapopan	SECCIÓN: <small>(Con número)</small>	3 9 8 3	1 <small>Número</small>

SE LEVANTA LA PRESENTE ACTA CON FUNDAMENTO EN LOS ARTÍCULOS 197; 223; 226 al 230; 232 al 235, DEL CÓDIGO FEDERAL DE INSTITUCIONES Y PROCEDIMIENTOS ELECTORALES.

La casilla se ubica en: Lázaro Cárdenas Número 10, Col. Agua Blanca
(Calle, número, colonia o localidad)

TOTAL DE BOLETAS RECIBIDAS DE LA ELECCIÓN DE DIPUTADOS FEDERALES ANTES DE LA INSTALACIÓN DE LA CASILLA	CON NÚMERO	CON LETRA
	7 6 0	setecientos sesenta
TOTAL DE BOLETAS SOBRANTES DE LA ELECCIÓN DE DIPUTADOS FEDERALES (NO USADAS POR LOS ELECTORES), QUE FUERON INUTILIZADAS POR EL SECRETARIO	0 4 5	cuarenta y cinco
TOTAL DE CIUDADANOS INCLUIDOS EN EL ACTA DE ELECTORES EN TRÁNSITO Y LOS REPRESENTANTES DE LOS PARTIDOS POLÍTICOS O COALICIONES QUE VOTARON POR DIPUTADOS FEDERALES DE REPRESENTACIÓN PROPORCIONAL	5 0 9	quinientos nueve
TOTAL DE BOLETAS DE DIPUTADOS FEDERALES DEPOSITADAS EN LAS URNAS POR EL PRINCIPIO DE REPRESENTACIÓN PROPORCIONAL	5 0 9	quinientas nueve

RESULTADOS DE LA VOTACIÓN

PARTIDO	CON NÚMERO	CON LETRA	PARTIDO	CON NÚMERO	CON LETRA
	1 0 0	cien		1 0 0	cien
	1 0 0	cien		1 0 0	cien
	1 0 0	cien	VOTOS PARA CANDIDATOS NO REGISTRADOS	0 0 5	cinco

VOTOS NULOS

CON NÚMERO	CON LETRA
0 0 4	cuatro

En su caso, escriba brevemente los incidentes ocurridos durante el escrutinio y cómputo: _____

_____ . En su caso, los hechos se registraron en _____ hoja(s) de incidentes, las cuales se anexan a la presente acta.
(Número)

REPRESENTANTES DE LOS PARTIDOS POLÍTICOS O COALICIONES PRESENTES EN LA CASILLA

PARTIDO	NOMBRES	FIRMAS	Marque con X		PARTIDO	NOMBRES	FIRMAS	Marque con X	
			NO FIRMÓ POR INCIDENTES	NO FIRMÓ POR INCIDENTES				NO FIRMÓ POR INCIDENTES	NO FIRMÓ POR INCIDENTES
	Alberto Rodríguez Buendía		<input type="checkbox"/>	<input type="checkbox"/>		Jesús Millán Robles		<input type="checkbox"/>	<input type="checkbox"/>
	Alejandra Meza Valdés		<input type="checkbox"/>	<input type="checkbox"/>		Roberto Guerra López		<input type="checkbox"/>	<input type="checkbox"/>
	Cristóbal Rentería Alba		<input type="checkbox"/>	<input type="checkbox"/>				<input type="checkbox"/>	<input type="checkbox"/>

Si algún representante firmó bajo protesta, señale la razón: _____

ANOTE EL NÚMERO DE ESCRITOS DE PROTESTA EN EL RECUADRO DEL PARTIDO POLÍTICO O COALICIÓN QUE LOS PRESENTÓ:

<input checked="" type="checkbox"/>	<input type="checkbox"/>	<input type="checkbox"/>	<input checked="" type="checkbox"/>	<input type="checkbox"/>
-------------------------------------	--------------------------	--------------------------	-------------------------------------	--------------------------

LOS ESCRITOS DEBEN INCLUIRSE EN EL EXPEDIENTE DE LA ELECCIÓN DE DIPUTADOS FEDERALES DE MAYORÍA RELATIVA Y REPRESENTACIÓN PROPORCIONAL.

MESA DIRECTIVA DE CASILLA

CARGO	NOMBRES	FIRMAS
PRESIDENTE	Rodolfo Guerrero Salcedo	
SECRETARIO	Alondra García Romero	
PRIMER ESCRUTADOR	Rafaela Gómez Luna	
SEGUNDO ESCRUTADOR	Gerardo Mata Cota	

Una vez llenada y firmada, entréguese copia legible del acta correspondiente a los representantes de los partidos políticos o coaliciones.

ORIGINAL PARA EL SOBRE DE EXPEDIENTE DE LA ELECCIÓN DE DIPUTADOS FEDERALES.

Terminado el escrutinio y cómputo, el secretario entrega copia de las actas a los representantes de partido político o coalición, quienes firman el “Recibo de copia legible de las actas de casilla entregadas a los representantes de los partidos políticos o coaliciones”.

PROCESO ELECTORAL FEDERAL 2005-2006																
RECIBO DE COPIA LEGIBLE DE LAS ACTAS DE CASILLA ENTREGADAS A LOS REPRESENTANTES DE LOS PARTIDOS POLÍTICOS O COALICIONES																
INSTITUTO FEDERAL ELECTORAL																
ESCRIBA FUERTE SOBRE LA MESA CON EL BOLÍGRAFO DE TINTA NEGRA QUE LE FUE PROPORCIONADO, PARA QUE TODAS LAS COPIAS SE PUEDAN LEER																
ESTADO: Jalisco				DISTRITO ELECTORAL FEDERAL: (Con número)		0	6	TIPO DE CASILLA								
MUNICIPIO O DELEGACIÓN: Zapopan				SECCIÓN: (Con número)		3	9	8	3	<input type="checkbox"/> Básica <input type="checkbox"/> Casilla <input type="checkbox"/> Escrutinio <input type="checkbox"/> Computo <input type="checkbox"/> Especial						
CON FUNDAMENTO EN LO DISPUESTO EN LOS ARTICULOS 198, PÁRRAFO 4, 200, PÁRRAFO 1, INCISO b) Y 235, PÁRRAFO 1 DEL CÓDIGO FEDERAL DE INSTITUCIONES Y PROCEDIMIENTOS ELECTORALES, SE ENTREGA COPIA LEGIBLE DE LAS ACTAS DE CASILLA A LOS REPRESENTANTES DE LOS PARTIDOS POLÍTICOS O COALICIONES (EN CASO DE AUSENCIA DEL REPRESENTANTE ACREDITADO ANTE LA CASILLA, LAS COPIAS SE ENTREGARÁN AL REPRESENTANTE GENERAL QUE LAS SOLICITE).																
LA CASILLA SE UBICA EN: Lázaro Cárdenas, Número 10, Colonia Agua Blanca																
(Calle, número, colonia o localidad)																
PARTIDO	ACTA DE LA JUNTA ELECTORAL	ACTAS DE ESCRUTINIO Y CÓMPUTO DE LA ELECCIÓN DE:								ACTA DE ELECTORES EN TRANSITO PARA CASILLA ESPECIAL	ACTA DE ELECTORES EN CASILLA ESPECIAL	CONFORMACIÓN DE LA JUNTA DE CASILLA Y REMISIÓN A DISTRITO	REPRESENTANTE DE PARTIDO POLITICO O COALICIÓN QUE RECIBE COPIAS LEGIBLES DE LAS ACTAS		TIPO DE REPRESENTANTE	
		1	2	3	4	5	6	7	8				NOMBRE	FIRMA	ANTE CASILLA	GENERAL
	X	X		X	X		X	X	X	X	X	Alberto Rodríguez Buendía		X		
	X	X		X	X		X	X	X	X	X	Jesús Millán Robles		X		
	X	X		X	X		X	X	X	X	X	Alejandra Meza Valdés		X		
	X	X		X	X		X	X	X	X	X	Roberto Guerra López		X		
	X	X		X	X		X	X	X	X	X	Cristóbal Rentería Alba		X		

ORIGINAL PARA EL SOBRE QUE VA POR FUERA DEL PAQUETE ELECTORAL.

Una vez realizado lo anterior, los funcionarios de casilla proceden a integrar los sobres y expedientes de las elecciones y el paquete electoral; el secretario anota en el exterior de cada sobre la información requerida y sus compañeros guardan la documentación en los sobres, de acuerdo con lo que se indica en cada uno de ellos. Los sobres se introducen en el paquete electoral, en el espacio que corresponde.

Después de conformar el paquete electoral, el secretario llena el “Cartel de resultados de la votación en casilla especial”. La casilla se clausura a las **20:30** horas y el secretario llena la “Constancia de clausura de casilla y remisión del paquete electoral al Consejo Distrital”, en la cual anota que los representantes de la coalición **“Alianza por México”** y del partido **ALTERNATIVA** acompañan al presidente a entregar el paquete electoral; la constancia es firmada por todos los representantes de partido político o coalición y los funcionarios de casilla.



PROCESO ELECTORAL FEDERAL 2005-2006
RESULTADOS DE LA VOTACIÓN EN CASILLA ESPECIAL

2 DE JULIO DE 2006

ENTIDAD FEDERATIVA (ESTADO): Jalisco	DISTRITO ELECTORAL FEDERAL: 06	CASILLA ESPECIAL (NÚMERO) <div style="border: 1px solid black; width: 40px; height: 20px; text-align: center; margin: 5px auto;">1</div>
MUNICIPIO O DELEGACIÓN: Zapopan	SECCIÓN (NÚMERO): 3983	

PARTIDO	RESULTADOS (CON NÚMERO)					FIRMA DE LOS REPRESENTANTES DE LOS PARTIDOS O COALICIONES
	PRESIDENTE DE LOS ESTADOS UNIDOS MEXICANOS	SENADORES POR EL PRINCIPIO DE:		DIPUTADOS FEDERALES POR EL PRINCIPIO DE:		
		MAYORÍA RELATIVA	REPRESENTACIÓN PROPORCIONAL	MAYORÍA RELATIVA	REPRESENTACIÓN PROPORCIONAL	
	145	41	100	40	100	
	145	41	100	40	100	
	145	41	100	40	100	
	145	41	100	40	100	
	145	41	100	40	100	
VOTOS PARA CANDIDATOS NO REGISTRADOS	18	9	30	4	5	

VOTOS NULOS	12	5	6	2	4
-------------	----	---	---	---	---

EL PRESIDENTE DE LA MESA DIRECTIVA DE CASILLA

Rodolfo Guerrero Salcedo

NOMBRE

FIRMA



INSTITUTO FEDERAL ELECTORAL

PROCESO ELECTORAL FEDERAL 2005-2006
CONSTANCIA DE CLAUSURA DE CASILLA Y REMISIÓN
DEL PAQUETE ELECTORAL AL CONSEJO DISTRITAL

ESCRIBA FUERTE SOBRE LA MESA CON EL BOLÍGRAFO DE TINTA NEGRA QUE LE FUE PROPORCIONADO, PARA QUE TODAS LAS COPIAS SE PUEDAN LEER

ESTADO: Jalisco	DISTRITO ELECTORAL FEDERAL: <small>(Con número)</small>	0	6	TIPO DE CASILLA																	
MUNICIPIO O DELEGACIÓN: Zapopan	SECCIÓN: <small>(Con número)</small>	3	9	8	3	<table style="font-size: small; border-collapse: collapse;"> <tr> <td style="padding: 2px;">Básica</td> <td style="padding: 2px;">Contigua</td> <td style="padding: 2px;">Marque con X Extraordinaria</td> <td style="padding: 2px;">Contigua</td> <td style="padding: 2px;">Especial</td> </tr> <tr> <td style="border: 1px solid black; width: 20px; height: 15px;"></td> <td style="border: 1px solid black; width: 20px; height: 15px;"></td> <td style="border: 1px solid black; width: 20px; height: 15px; text-align: center;">X</td> <td style="border: 1px solid black; width: 20px; height: 15px;"></td> <td style="border: 1px solid black; width: 20px; height: 15px; text-align: center;">1</td> </tr> <tr> <td style="font-size: x-small;">Número</td> <td style="font-size: x-small;">Número</td> <td style="font-size: x-small;">Número</td> <td style="font-size: x-small;">Número</td> <td style="font-size: x-small;">Número</td> </tr> </table>	Básica	Contigua	Marque con X Extraordinaria	Contigua	Especial			X		1	Número	Número	Número	Número	Número
Básica	Contigua	Marque con X Extraordinaria	Contigua	Especial																	
		X		1																	
Número	Número	Número	Número	Número																	

SE EXTIENDE LA PRESENTE CONSTANCIA CON FUNDAMENTO EN LOS ARTÍCULOS 237 Y 238 DEL CÓDIGO FEDERAL DE INSTITUCIONES Y PROCEDIMIENTOS ELECTORALES.

CLAUSURA DE CASILLA

HABIÉNDOSE FORMADO EL PAQUETE ELECTORAL CON EL EXPEDIENTE Y SOBRES CORRESPONDIENTES A CADA UNA DE LAS ELECCIONES, EL **SECRETARIO DE LA MESA DIRECTIVA DE CASILLA HACE CONSTAR QUE, SIENDO LAS** 2 0 : 3 0 HORAS **A.M.** DEL DÍA 2 DE JULIO DE 2006, (ANOTE TAMBIÉN ESTA HORA EN EL SOBRE QUE VA POR FUERA DEL PAQUETE ELECTORAL), SE CLAUSURÓ LA CASILLA Y, BAJO LA RESPONSABILIDAD DEL PRESIDENTE DE LA MESA DIRECTIVA DE CASILLA, SE HARÁ ENTREGA DEL PAQUETE ELECTORAL AL CONSEJO DISTRITAL O AL CENTRO DE ACOPIO QUE LE CORRESPONDA POR CONDUCTO DE:

PRESIDENTE SECRETARIO 1er. ESCRUTADOR 2o. ESCRUTADOR

Y REPRESENTANTES DE LOS PARTIDOS POLÍTICOS O COALICIONES QUE SE INDICAN:

<input type="checkbox"/>	<input checked="" type="checkbox"/>	<input type="checkbox"/>	<input type="checkbox"/>	<input checked="" type="checkbox"/>
--------------------------	-------------------------------------	--------------------------	--------------------------	-------------------------------------

REPRESENTANTES DE LOS PARTIDOS POLÍTICOS O COALICIONES

PARTIDO	NOMBRES	FIRMAS
	Alberto Rodríguez Buendía	
	Jesús Millán Robles	
	Alejandra Meza Valdés	
	Roberto Guerra López	
	Cristóbal Rentería Alba	

MESA DIRECTIVA DE CASILLA

CARGO	NOMBRES	FIRMAS
PRESIDENTE	Rodolfo Guerrero Salcedo	
SECRETARIO	Alondra García Romero	
PRIMER ESCRUTADOR	Rafaela Gómez Luna	
SEGUNDO ESCRUTADOR	Gerardo Mata Cota	

UNA VEZ LLENADA Y FIRMADA, DESPRÉNDASE Y ENTRÉGUENSE COPIA LEGIBLE DE LA HOJA CORRESPONDIENTE A LOS REPRESENTANTES DE LOS PARTIDOS POLÍTICOS O COALICIONES. ORIGINAL PARA EL SOBRE QUE VA POR FUERA DEL PAQUETE ELECTORAL.

RECOMENDACIONES GENERALES PARA EL LLENADO DE LAS ACTAS

1. Apóyate en un lugar firme para llenar las actas.
2. Usa siempre la pluma de tinta negra que va incluida en el paquete electoral.
3. Asegúrate de que las copias de las actas puedan leerse claramente, si no es así, vuelve a escribir fuerte sobre el original.
4. Los datos de identificación de la casilla (estado, distrito electoral federal, delegación o municipio, sección y tipo de casilla) puedes copiarlos de tu nombramiento. Una vez que los anotes en el *Acta de la Jornada Electoral*, de ahí podrás copiar esta información para las demás actas y documentos.
5. Los nombres de los funcionarios de casilla y de los representantes de partido político o coalición los debes copiar de su Credencial para Votar y escribirlos completos. Con los datos de la primer acta podrás llenar las demás.
6. Si algún representante no firma las actas debes indicar la razón marcando una "X" en uno de los tres posibles motivos:
 - Negativa:** El representante no quiso firmar.
 - Ausencia:** El representante no estaba en la casilla.
 - Firmó bajo protesta:** El representante firmó, pero no estuvo de acuerdo con algún suceso. En este caso, anota brevemente la razón.
7. Todos los hechos fuera de la normalidad que pongan en peligro la Jornada Electoral deben anotarse en el acta correspondiente, así como en las hojas de incidentes.
8. Una vez llenadas y firmadas las actas se deben integrar al sobre que corresponda; para que lo hagas correctamente puedes guiarte leyendo el último renglón de las actas.

ESTUDIO DE CASO

Lee el siguiente ejemplo del desarrollo de la Jornada Electoral y con los elementos que se te presentan contesta las preguntas.

El 2 de julio a las **8:00 a.m.**, en el **centro deportivo “Juan Romero”** ubicado en la **calle Tereso Santoyo número 45, colonia Vicente Guerrero, municipio de Tlacolula de Matamoros en el estado de Oaxaca**, se presenta **Mariana López Franco**, con el nombramiento que la acredita como **presidenta de la mesa directiva de la casilla especial 1 de la sección 2535 del distrito electoral federal 12**.

En el lugar ya se encuentran los funcionarios Ricardo Laguna Treviño y Samuel Jiménez Suárez con sus nombramientos de primer escrutador y segundo escrutador, respectivamente, además de los representantes de partido político o coalición: Marisol Fuentes Coronado (PAN), Karen Robledo Torres (“Alianza por México”), Luis Rodrigo Guerrero Cornejo (“Por el bien de todos”), Juan Manuel Loyola Sánchez (NUEVA ALIANZA) y Álvaro Acosta Aguilera (ALTERNATIVA), quienes se identifican ante Mariana con sus acreditaciones y una identificación, al igual que los observadores electorales Arturo Enríquez Cardoso y Cecilia Navarro Cruz, así como el operador del equipo de cómputo Rogelio Arenas Ramírez.

Cecilia Navarro Cruz pide a la presidenta desempeñar el puesto de secretaria.

1. ¿Qué debe hacer Mariana ante esta situación?
 - a) Decirle que sí puede desempeñar el puesto sin ningún problema.
 - b) Explicarle que no puede ocupar el cargo ya que ni los representantes de partido político o coalición ni los observadores electorales pueden desempeñar las funciones de los integrantes de mesa directiva de casilla.
 - c) Decirle que sí lo puede desempeñar, siempre y cuando los demás estén de acuerdo.

A las 8:10 a.m. llegan Lucía Flores Torres y Raquel García Jurado, quienes se identifican como secretaria y segundo suplente, respectivamente.

2. ¿Cómo se debe integrar la mesa directiva de casilla?
 - a) Mariana López Franco, presidenta; Lucía Flores Torres, secretaria; Ricardo Laguna Treviño, primer escrutador, y Samuel Jiménez Suárez, segundo escrutador.
 - b) Cecilia Navarro Cruz, presidenta; Mariana López Franco, secretaria; Lucía Flores Torres, primera escrutadora, y Samuel Jiménez Suárez, segundo escrutador.
 - c) Mariana López Franco, presidenta; Ricardo Laguna Treviño, secretario; Samuel Jiménez Suárez, primer escrutador, y Raquel García Jurado, segunda escrutadora.

Una vez integrada la mesa directiva de casilla, a las 8:20 a.m. los funcionarios se dan cuenta de que la entrada de la casilla está obstruida por una zanja que impide que los electores ingresen a la misma, además de que representa un riesgo para su seguridad.

3. ¿Qué se debe hacer en este caso?
- Instalar la casilla en ese lugar aun cuando los electores no puedan entrar.
 - Cambiar de lugar la casilla, por acuerdo entre los funcionarios de la mesa directiva de casilla y los representantes de partido político o coalición presentes.
 - Cerrar la casilla.

Después de que se acordó cambiar de lugar la casilla, se consultó con el capacitador-asistente electoral (CAE) y se decidió trasladar la casilla a la **escuela primaria “Emiliano Zapata”**, ubicada en la misma calle (**Tereso Santoyo**), pero en el **número 47, de la colonia Vicente Guerrero**, a sólo dos locales del domicilio original, siendo el lugar más cercano que cumple con los requisitos.

4. En el lugar donde originalmente se debía instalar la casilla:
- Se queda uno de los escrutadores para avisar que la casilla se cambió de lugar.
 - Se deja un aviso que indica la nueva ubicación de la casilla.
 - Se clausura para evitar accidentes.
5. ¿Qué domicilio se escribe en el *Acta de la Jornada Electoral*?
- El domicilio anterior.
 - El domicilio de la presidenta de casilla.
 - El domicilio de la nueva ubicación donde se instaló finalmente la casilla.

En el nuevo domicilio, Mariana comienza la instalación de la casilla con ayuda de Ricardo y Samuel (primer y segundo escrutadores), arma las urnas, muestra a los representantes de partido político o coalición que están vacías y las coloca en un lugar a la vista de todos.

Mientras, Lucía (secretaria) anota en el *Acta de la Jornada Electoral* el cambio de ubicación de la casilla y detalla el motivo en la *Hoja de incidentes*. Al terminar, cuenta las boletas recibidas para cada elección.

Para la elección de Presidente se recibieron 760 boletas, del número IFE000051 al IFE000810; para la de Senadores 760, del número IFE000051 al IFE000810, y para la de Diputados federales 760, del número IFE000051 al IFE000810.

6. El número de boletas recibidas es 760, de las cuales 10 son para que voten:
- Los representantes de partido político o coalición ante la casilla.
 - Los observadores electorales y el personal del IFE.
 - Los electores que no estén en la *Lista Nominal de Electores*.

Una vez integrada la mesa directiva de casilla, realizado el cambio de domicilio de la casilla y registrados los incidentes, los funcionarios de casilla y los representantes de partido político o coalición firman el apartado de “Instalación de la casilla” del *Acta de la Jornada Electoral*.

CARGO		NOMBRES		FIRMAS		STATUS
PRESIDENTE						
SECRETARIO						
PRIMER ESCRUTADOR						
SEGUNDO ESCRUTADOR						

CON NUMERO		CON LETRA		Del número		Al número	
Presidente de los Estados Unidos Mexicanos				IFE-		IFE-	
Senadores				IFE-		IFE-	
Diputados Federales				IFE-		IFE-	
Total de ciudadanos inscritos en lista nominal (sólo casillas básicas, contiguas y extraordinarias).							
En su caso, total de ciudadanos inscritos en la lista adicional de electores elaborada por el Instituto Federal Electoral con base en las sentencias del Tribunal Electoral.							

URNAS		REPRESENTANTES DE PARTIDOS POLÍTICOS	
¿Las urnas fueron armadas ante los funcionarios y representantes de los partidos políticos o coaliciones?	SI NO	¿Algún representante de partido político o coalición solicitó que se firmaran o sellaran las boletas?	SI NO
¿Se comprobó que las urnas estaban vacías?	SI NO	Añote el nombre o las iniciales del partido político o coalición al que pertenece el representante que, en su caso, firmó o selló las boletas: _____	
¿Las urnas se colocaron en un lugar adecuado, a la vista de todos?	SI NO		

En su caso, escriba brevemente los incidentes ocurridos durante la instalación de la casilla: _____

_____. En su caso, los hechos se registraron en _____ hoja(s) de incidentes, las cuales se anexan a la presente acta. (Número)

REPRESENTANTES DE LOS PARTIDOS POLÍTICOS O COALICIONES PRESENTES EN LA CASILLA														
PARTIDO	NOMBRES	FIRMAS	Marque con X				PARTIDO	NOMBRES	FIRMAS	Marque con X				
			NO FIRMÓ	FIRMÓ	NO FIRMÓ	FIRMÓ				NO FIRMÓ	FIRMÓ	NO FIRMÓ	FIRMÓ	

Si algún representante firmó bajo protesta, señale la razón: _____

Siendo las 9:00 a.m. Mariana anuncia el inicio de la votación. Los primeros en votar son los funcionarios de la mesa directiva de casilla y los representantes de partido político o coalición.

7. La votación se desarrolla sin incidentes hasta las 11:30 a.m., cuando se presentan dos electores que visten playeras con logotipos de una coalición, por lo que Mariana:
 - a) Les permite que permanezcan dentro de la casilla.
 - b) Les pide que se queden fuera de la casilla hasta que termine la votación.
 - c) Les indica que no pueden ingresar a la casilla ni votar hasta que cambien su vestimenta y pide a la secretaria que anote lo sucedido en el *Acta de la Jornada Electoral* y que lo detalle en la *Hoja de incidentes*.

Continúa la votación, cuando se presenta un ciudadano con copia certificada de sentencia favorable del Tribunal Electoral del Poder Judicial de la Federación.

8. ¿Qué debe hacer Mariana?
 - a) Le permite votar y le pide una identificación oficial con fotografía que no sea de partido político.
 - b) Pide la opinión de los observadores electorales.
 - c) No le permite votar.

9. Se presenta a votar un ciudadano, pero el lector óptico no lee el OCR de su Credencial para Votar, por lo que la presidenta:
 - a) Le dice al elector que no puede votar.
 - b) Espera a que el operador de cómputo capture los datos de la credencial.
 - c) Le dice al ciudadano que vaya a votar a otra casilla especial porque la fila es muy grande y están perdiendo tiempo.

A la 1:15 de la tarde Lucía revisa la credencial de una ciudadana y nota que el número de sección corresponde con el de la casilla.

10. ¿Qué debe hacer Mariana?
 - a) Le permite votar y anota su nombre al final de la *Lista Nominal de Electores*.
 - b) La regaña, le ordena que revise bien la credencial y le pide que se retire.
 - c) Le indica que no puede votar ahí porque vive en la sección, le menciona que en esa casilla sólo pueden votar personas que están fuera de su sección y la invita a ir a votar en la casilla que le corresponde.

La votación sigue su curso, cuando llega a formarse una ciudadana invidente, quien pide a la presidenta que la ayude y le preste las plantillas Braille.

11. ¿Cuál es el trato que se le debe dar a esta persona?
 - a) Se le da preferencia, sin necesidad de que se forme, se le proporcionan las plantillas Braille y uno de los funcionarios la conduce al cancel para que emita su voto.
 - b) Espera en la fila hasta que le toca su turno y vota con la ayuda de un observador electoral.
 - c) Se le niega el acceso y no se le permite votar.

Lucía anota en el "Registro de electores con características o capacidades diferentes que acuden a votar" que una persona votó con ayuda de las plantillas Braille y que fue apoyada por un funcionario de la mesa directiva de casilla.



INSTITUTO FEDERAL ELECTORAL

PROCESO ELECTORAL FEDERAL 2005-2006

REGISTRO DE ELECTORES CON CARACTERÍSTICAS O CAPACIDADES DIFERENTES QUE ACUDEN A VOTAR

LLENAR EL RECUADRO AL MOMENTO DE INSTALAR LA CASILLA

ESTADO:	DISTRITO ELECTORAL FEDERAL: (Con número)	TIPO DE CASILLA <i>Marcar con X</i>				
MUNICIPIO O DELEGACIÓN:	SECCIÓN: (Con número)	Básica <input type="checkbox"/>	Contigua <input type="checkbox"/>	Extraordinaria <input type="checkbox"/>	Contigua <input type="checkbox"/>	Especial <input type="checkbox"/>

No.	SEXO		ELECTORES QUE PRESENTAN ALGÚN TIPO DE DISCAPACIDAD NOTORIA O CARACTERÍSTICA ESPECIAL <i>(Marcar con X)</i>					VOTÓ CON EL APOYO DE: <i>(Marcar con X)</i>					
	M	F	DISCAPACIDAD MOTRIZ POR LA CUAL REQUIERE DE ALGUNO DE ESTOS APOYOS PARA DESPLAZARSE:			FALTA DE EXTREMIDADES SUPERIORES (MANO(S) O BRAZO(S))	DISCAPACIDAD VISUAL	OTRA	PLANTILLA BRAILLE	MAMPARA ESPECIAL	PERSONA DE SU CONFIANZA	FUNCIONARIO DE CASILLA	NADIE
			SILLA DE RUEDAS O SIMILAR	ANDADERA	MULETAS O BASTÓN								
1													
2													
3													
4													
5													
6													
7													
8													
9													
10													
11													
12													
13													
14													
15													
16													
17													
18													
19													
20													
21													
22													
23													
24													
25													

NOMBRE Y FIRMA DEL PRESIDENTE DE LA CASILLA

NOMBRE Y FIRMA DEL SECRETARIO DE LA CASILLA

OBSERVACIONES: _____

ESTE DOCUMENTO SE DEBE INTRODUCIR EN LA FUNDA DE PLÁSTICO DESTINADA PARA EL SOBRE QUE LLEVA LAS ACTAS DE ESCRUTINIO Y CÓMPUTO POR FUERA DEL PAQUETE ELECTORAL

A las 3:10 p.m. llega un ciudadano que no presenta credencial ni copia certificada de sentencia favorable del Tribunal Electoral y manifiesta que quiere votar con una licencia para conducir.

12. ¿Se le permite votar?

- a) Sí, porque está identificándose.
- b) No, porque es necesario que presente su Credencial para Votar.
- c) En estos casos se toma el consenso de los presentes y si están de acuerdo se le permite votar.

Inmediatamente se presenta un adulto mayor acompañado por su hijo; al momento de entregar su credencial manifiesta que quiere votar acompañado por su familiar.

13. ¿Qué hacen los funcionarios?

- a) Le dicen que tiene que pasar a votar solo.
- b) Le permiten que su hijo lo acompañe y que vote.
- c) Le piden a un representante de partido político o coalición que lo ayude a emitir su voto.

Durante la votación Samuel se percata de que un observador electoral se encuentra muy cerca del cancel para intentar ver por quién están votando los ciudadanos y se lo comunica a Mariana.

14. ¿Qué debe hacer Mariana?

- a) Cambiar de lugar el cancel y avisar a los representantes de partido político o coalición para que lo retiren de la casilla.
- b) No le dice nada y continúa con la votación.
- c) Hablar con él, recordándole que lo que hace es un delito electoral y le pide que se aleje del cancel ya que sólo puede observar el desarrollo de la Jornada Electoral.

Mientras Mariana habla con el observador electoral, Lucía anota el hecho en el *Acta de la Jornada Electoral* y lo detalla en la *Hoja de incidentes*.

Más tarde, a las 4:45 p.m. se presenta un ciudadano bajo los efectos del alcohol y pide ejercer su voto.

15. Mariana...

- a) Le pide que se retire porque no puede votar en las condiciones en las que se presenta.
- b) Le permite votar y sólo se hace una anotación en la *Hoja de incidentes*.
- c) Llama a las fuerzas de seguridad pública para que lo detengan.

Siendo las 5:55 p.m. todavía hay 10 personas formadas en la fila para emitir su voto y únicamente quedan 3 boletas para elegir Presidente, 3 para Senadores y 30 para Diputados federales.

16. ¿Qué es lo que tiene que hacer Mariana?

- a) Anunciar que únicamente podrán votar 3 electores.
- b) Decir a los electores que están formados que nada más hay 3 boletas para Presidente y para Senadores y que el resto podrá votar por Diputados.
- c) Declarar cerrada la votación.

A las 6:20 p.m., hora en que votó el último ciudadano, Mariana declara cerrada la votación y pide que se llene el apartado de "Cierre de la votación" del *Acta de la Jornada Electoral*, en donde se especifica la hora en que se cerró la votación, el motivo por el cual se cerró a esa hora, así como el número de escritos de incidentes que los representantes de partido político o coalición presentaron durante la votación. Al finalizar, solicita que firmen el acta los representantes de partido político o coalición y los funcionarios de casilla.

CIERRE DE LA VOTACIÓN									
En su caso, escriba brevemente los incidentes ocurridos durante la votación: _____									
En su caso, los hechos se registraron en _____ hoja(s) de incidentes, las cuales se anexan a la presente acta. (Número)									
La votación se cerró a las <input type="text"/> : <input type="text"/> horas p.m. porque:				1.- A las seis de la tarde ya no había electores en la casilla..... <input type="checkbox"/> Marque con X 2.- Después de las seis de la tarde aún había electores presentes en la casilla..... <input type="checkbox"/> 3.- Antes de las seis de la tarde ya habían votado todos los electores inscritos en la lista nominal..... <input type="checkbox"/>					
REPRESENTANTES DE LOS PARTIDOS POLÍTICOS O COALICIONES PRESENTES EN LA CASILLA									
PARTIDO	NOMBRES	FIRMAS	Marque con X		PARTIDO	NOMBRES	FIRMAS	Marque con X	
			NO FIRMÓ	FIRMÓ				NO FIRMÓ	FIRMÓ
Si algún representante firmó bajo protesta, señale la razón: _____									
ANOTE EN EL RECUADRO CORRESPONDIENTE EL NÚMERO DE ESCRITOS DE INCIDENTES QUE LOS PARTIDOS POLÍTICOS O COALICIONES HAYAN PRESENTADO DURANTE LA VOTACIÓN:									
	<input type="text"/>		<input type="text"/>		<input type="text"/>		<input type="text"/>		<input type="text"/>
LOS ESCRITOS DEBEN INCLUIRSE EN EL EXPEDIENTE DE LA ELECCIÓN DE DIPUTADOS FEDERALES.									
MESA DIRECTIVA DE CASILLA									
CARGO	NOMBRES				FIRMAS				
PRESIDENTE									
SECRETARIO									
PRIMER ESCRUTADOR									
SEGUNDO ESCRUTADOR									
Una vez llenada y firmada, entréguese copia legible del acta correspondiente a los representantes de los partidos políticos o coaliciones que la soliciten. ORIGINAL PARA EL SOBRE DE EXPEDIENTE DE LA ELECCIÓN DE DIPUTADOS FEDERALES.									

Lucía comenta que es necesario comenzar con el escrutinio y cómputo, para después trasladar el paquete electoral al Consejo Distrital.

17. Lucía inutiliza las boletas sobrantes:
- Separándolas de los talones y destruyéndolas.
 - Con dos rayas diagonales hechas con tinta, sin desprenderlas del block.
 - Sólo las cuenta y guarda en un sobre.

Mariana se dispone a abrir las urnas para llevar a cabo el conteo de los votos.

18. ¿Cuál es el orden que debe seguir?
- Senadores, Presidente y Diputados.
 - Presidente, Senadores y Diputados.
 - Diputados, Senadores y Presidente.

Cuando Ricardo y Samuel se disponen a realizar el conteo de la primera urna, Mariana se da cuenta de que un representante de partido político continúa dentro de la casilla.

19. ¿Qué se debe hacer en este caso?
- No decirle nada, porque es uno de sus derechos.
 - Pedirle que se retire y, en caso de ser necesario, solicitar el auxilio de las fuerzas de seguridad pública.
 - Llevar las cosas a otro lugar para continuar con el escrutinio y cómputo.

Se inicia el conteo de los votos y Ricardo y Samuel los clasifican y cuentan para determinar los votos válidos a favor de cada partido político, coalición o candidatos no registrados y los votos nulos por cada elección y principio.

20. ¿Recuerdas cuáles son los cargos de Ricardo y Samuel?
- Secretario y primer escrutador.
 - Presidente y secretario.
 - Primer y segundo escrutadores.

Durante el conteo se encuentran con varios votos en los que la marca no es clara y no se puede definir a cuál partido político o coalición pertenecen.

21. ¿Cómo se considerarían estos votos?

- a) Votos nulos.
- b) Votos válidos.
- c) Votos compartidos.

En el conteo de los votos para Senadores, Ricardo y Samuel encuentran 15 votos para Diputados federales.

22. ¿Qué se debe hacer con estos votos?

- a) Se restan a la votación de Senadores.
- b) Se anulan.
- c) Se separan y se cuentan en la elección que les corresponde.

Con los resultados de cada elección, Lucía llena las hojas de operaciones de cómputo, tal como se presentan a continuación.



PROCESO ELECTORAL FEDERAL 2005-2006

HOJA PARA HACER LAS OPERACIONES DE CÓMPUTO DE LA ELECCIÓN DE PRESIDENTE DE LOS ESTADOS UNIDOS MEXICANOS

Esta hoja sólo deberá ser utilizada para realizar las operaciones de cómputo aquí señaladas y los resultados deberán revisarse antes de anotarlos en el acta de escrutinio y cómputo de casilla de la elección de Presidente de los Estados Unidos Mexicanos.

TOTAL DE BOLETAS RECIBIDAS DE LA ELECCIÓN DE PRESIDENTE DE LOS ESTADOS UNIDOS MEXICANOS <div style="border: 1px solid black; display: inline-block; padding: 2px 10px;">7 6 0</div>	TOTAL DE BOLETAS SOBRANTES (NO USADAS POR LOS ELECTORES), QUE FUERON INUTILIZADAS POR EL SECRETARIO <div style="border: 1px solid black; display: inline-block; padding: 2px 10px;">0 0 5</div>
--	--

TOTAL DE CIUDADANOS QUE VOTARON INCLUIDOS EN LA LISTA NOMINAL, EN LAS SENTENCIAS DEL TRIBUNAL ELECTORAL, REPRESENTANTES DE LOS PARTIDOS POLÍTICOS O COALICIONES Y, EN SU CASO, EN EL ACTA DE ELECTORES EN TRÁNSITO EN CASILLAS ESPECIALES <div style="border: 1px solid black; display: inline-block; padding: 2px 10px;">7 5 5</div>
--

BOLETAS DE PRESIDENTE DEPOSITADAS EN LA URNA CORRESPONDIENTE <div style="border: 1px solid black; display: inline-block; padding: 2px 10px;">7 5 5</div>	+	BOLETAS DE PRESIDENTE DEPOSITADAS EN OTRAS URNAS <div style="border: 1px solid black; display: inline-block; padding: 2px 10px;">0 0 0</div>	=	TOTAL DE BOLETAS DE PRESIDENTE DEPOSITADAS EN LAS URNAS <div style="border: 1px solid black; display: inline-block; padding: 2px 10px;">7 5 5</div>
---	---	---	---	--

RESULTADOS

PARTIDO POLÍTICO O COALICIÓN	VOTOS POR PARTIDO POLÍTICO O COALICIÓN PARA PRESIDENTE ENCONTRADOS EN LA URNA CORRESPONDIENTE		VOTOS POR PARTIDO POLÍTICO O COALICIÓN PARA PRESIDENTE ENCONTRADOS EN OTRAS URNAS		TOTAL DE BOLETAS DE PRESIDENTE DEPOSITADAS EN LAS URNAS
PAN	150	+	0	=	150
ALIANZA POR MÉXICO	150	+	0	=	150
POR EL BIEN DE TODOS	150	+	0	=	150
NUEVA ALIANZA	150	+	0	=	150
ALTERNATIVA SOCIALDEMOCRATA Y CAMPESINA	150	+	0	=	150
VOTOS PARA CANDIDATOS NO REGISTRADOS	0	+	0	=	0

VOTOS NULOS

VOTOS NULOS PARA PRESIDENTE ENCONTRADOS EN LA URNA CORRESPONDIENTE <div style="border: 1px solid black; display: inline-block; padding: 2px 10px;">0 0 5</div>	+	VOTOS NULOS PARA PRESIDENTE ENCONTRADOS EN OTRAS URNAS <div style="border: 1px solid black; display: inline-block; padding: 2px 10px;">0 0 0</div>	=	TOTAL DE VOTOS NULOS PARA PRESIDENTE ENCONTRADOS EN LAS URNAS <div style="border: 1px solid black; display: inline-block; padding: 2px 10px;">0 0 5</div>
---	---	---	---	--

Esta hoja es un apoyo para el llenado del Acta de Escrutinio y Cómputo y no la sustituye.



PROCESO ELECTORAL FEDERAL 2005-2006

HOJA PARA HACER LAS OPERACIONES DE CÓMPUTO DE LA ELECCIÓN DE SENADORES POR EL PRINCIPIO DE MAYORÍA RELATIVA

Esta hoja sólo deberá ser utilizada para realizar las operaciones de cómputo aquí señaladas y los resultados deberán revisarse antes de anotarlos en el acta de escrutinio y cómputo de casilla de la elección de Senadores por el principio de Mayoría Relativa.

TOTAL DE BOLETAS RECIBIDAS DE LA ELECCIÓN DE SENADORES <input type="text" value="7"/> <input type="text" value="6"/> <input type="text" value="0"/>	TOTAL DE BOLETAS SOBRANTES (NO USADAS POR LOS ELECTORES), QUE FUERON INUTILIZADAS POR EL SECRETARIO <input type="text" value="0"/> <input type="text" value="0"/> <input type="text" value="5"/>
--	---

TOTAL DE CIUDADANOS QUE VOTARON INCLUIDOS EN LA LISTA NOMINAL, EN LAS SENTENCIAS DEL TRIBUNAL ELECTORAL, REPRESENTANTES DE LOS PARTIDOS POLÍTICOS O COALICIONES Y, EN SU CASO, EN EL ACTA DE ELECTORES EN TRÁNSITO EN CASILLAS ESPECIALES <input type="text" value="7"/> <input type="text" value="5"/> <input type="text" value="5"/>

BOLETAS DE SENADORES DEPOSITADAS EN LA URNA CORRESPONDIENTE <input type="text" value="3"/> <input type="text" value="5"/> <input type="text" value="5"/>	+	BOLETAS DE SENADORES DEPOSITADAS EN OTRAS URNAS <input type="text" value="0"/> <input type="text" value="0"/> <input type="text" value="0"/>	=	TOTAL DE BOLETAS DE SENADORES DEPOSITADAS EN LAS URNAS <input type="text" value="3"/> <input type="text" value="5"/> <input type="text" value="5"/>
---	---	---	---	--

RESULTADOS

PARTIDO POLÍTICO O COALICIÓN	VOTOS POR PARTIDO POLÍTICO O COALICIÓN PARA SENADORES ENCONTRADOS EN LA URNA CORRESPONDIENTE		VOTOS POR PARTIDO POLÍTICO O COALICIÓN PARA SENADORES ENCONTRADOS EN OTRAS URNAS		TOTAL
PAN	<input type="text" value="69"/>	+	<input type="text" value="0"/>	=	<input type="text" value="69"/>
ALIANZA POR MÉXICO	<input type="text" value="69"/>	+	<input type="text" value="0"/>	=	<input type="text" value="69"/>
POR EL BIEN DE TODOS	<input type="text" value="69"/>	+	<input type="text" value="0"/>	=	<input type="text" value="69"/>
NUEVA ALIANZA	<input type="text" value="69"/>	+	<input type="text" value="0"/>	=	<input type="text" value="69"/>
ALTERNATIVA SOCIALDEMOCRATA Y CAMPESINA	<input type="text" value="69"/>	+	<input type="text" value="0"/>	=	<input type="text" value="69"/>
VOTOS PARA CANDIDATOS NO REGISTRADOS	<input type="text" value="2"/>	+	<input type="text" value="0"/>	=	<input type="text" value="2"/>

VOTOS NULOS

VOTOS NULOS PARA SENADORES ENCONTRADOS EN LA URNA CORRESPONDIENTE <input type="text" value="0"/> <input type="text" value="0"/> <input type="text" value="8"/>	+	VOTOS NULOS PARA SENADORES ENCONTRADOS EN OTRAS URNAS <input type="text" value="0"/> <input type="text" value="0"/> <input type="text" value="0"/>	=	TOTAL DE VOTOS NULOS PARA SENADORES ENCONTRADOS EN LAS URNAS <input type="text" value="0"/> <input type="text" value="0"/> <input type="text" value="8"/>
---	---	---	---	--

Esta hoja es un apoyo para el llenado del Acta de Escrutinio y Cómputo y no la sustituye.



PROCESO ELECTORAL FEDERAL 2005-2006
HOJA PARA HACER LAS OPERACIONES DE CÁMPUTO DE LA ELECCIÓN DE SENADORES POR EL PRINCIPIO DE REPRESENTACIÓN PROPORCIONAL EN CASILLA ESPECIAL

Esta hoja sólo deberá ser utilizada para realizar las operaciones de cómputo aquí señaladas y los resultados deberán revisarse antes de anotarlos en el acta de escrutinio y cómputo de casilla especial de la elección de Senadores por el principio de Representación Proporcional.

TOTAL DE BOLETAS RECIBIDAS DE LA ELECCIÓN DE SENADORES <div style="border: 1px solid black; width: 80px; margin: 0 auto; text-align: center; padding: 2px;">7 6 0</div>	TOTAL DE BOLETAS SOBANTES (NO USADAS POR LOS ELECTORES), QUE FUERON INUTILIZADAS POR EL SECRETARIO <div style="border: 1px solid black; width: 80px; margin: 0 auto; text-align: center; padding: 2px;">0 0 5</div>
--	---

TOTAL DE CIUDADANOS QUE VOTARON CONFORME AL ACTA DE ELECTORES EN TRÁNSITO Y REPRESENTANTES DE LOS PARTIDOS POLÍTICOS O COALICIONES ACREDITADOS EN LA CASILLA <div style="border: 1px solid black; width: 80px; margin: 0 auto; text-align: center; padding: 2px;">7 5 5</div>

BOLETAS DE SENADORES DEPOSITADAS EN LA URNA CORRESPONDIENTE <div style="border: 1px solid black; width: 80px; margin: 0 auto; text-align: center; padding: 2px;">4 0 0</div>	+	BOLETAS DE SENADORES DEPOSITADAS EN OTRAS URNAS <div style="border: 1px solid black; width: 80px; margin: 0 auto; text-align: center; padding: 2px;">0 0 0</div>	=	TOTAL DE BOLETAS DE SENADORES DEPOSITADAS EN LAS URNAS <div style="border: 1px solid black; width: 80px; margin: 0 auto; text-align: center; padding: 2px;">4 0 0</div>
---	---	---	---	--

RESULTADOS					
PARTIDO POLÍTICO O COALICIÓN	VOTOS POR PARTIDO POLÍTICO O COALICIÓN PARA SENADORES ENCONTRADOS EN LA URNA CORRESPONDIENTE		VOTOS POR PARTIDO POLÍTICO O COALICIÓN PARA SENADORES ENCONTRADOS EN OTRAS URNAS		TOTAL
PAN	79	+	0	=	79
ALIANZA POR MÉXICO	79	+	0	=	79
POR EL BIEN DE TODOS	79	+	0	=	79
NUEVA ALIANZA	79	+	0	=	79
ALTERNATIVA SOCIALDEMOCRATA Y CAMPESINA	79	+	0	=	79
VOTOS PARA CANDIDATOS NO REGISTRADOS	1	+	0	=	1

VOTOS NULOS PARA SENADORES ENCONTRADOS EN LA URNA CORRESPONDIENTE <div style="border: 1px solid black; width: 80px; margin: 0 auto; text-align: center; padding: 2px;">0 0 4</div>	+	VOTOS NULOS PARA SENADORES ENCONTRADOS EN OTRAS URNAS <div style="border: 1px solid black; width: 80px; margin: 0 auto; text-align: center; padding: 2px;">0 0 0</div>	=	TOTAL DE VOTOS NULOS PARA SENADORES ENCONTRADOS EN LAS URNAS <div style="border: 1px solid black; width: 80px; margin: 0 auto; text-align: center; padding: 2px;">0 0 4</div>
---	---	---	---	--

Esta hoja es un apoyo para el llenado del Acta de Escrutinio y Cómputo y no la sustituye.



PROCESO ELECTORAL FEDERAL 2005-2006
HOJA PARA HACER LAS OPERACIONES DE CÓMPUTO DE LA ELECCIÓN DE DIPUTADOS FEDERALES POR EL PRINCIPIO DE REPRESENTACIÓN PROPORCIONAL EN CASILLA ESPECIAL

Esta hoja sólo deberá ser utilizada para realizar las operaciones de cómputo aquí señaladas y los resultados deberán revisarse antes de anotarlos en el acta de escrutinio y cómputo de casilla especial de la elección de Diputados Federales por el principio de Representación Proporcional.

TOTAL DE BOLETAS RECIBIDAS DE LA ELECCIÓN DE DIPUTADOS FEDERALES <div style="border: 1px solid black; display: inline-block; padding: 2px;">7 6 0</div>	TOTAL DE BOLETAS SOBRANTES (NO USADAS POR LOS ELECTORES), QUE FUERON INUTILIZADAS POR EL SECRETARIO <div style="border: 1px solid black; display: inline-block; padding: 2px;">0 3 5</div>
--	---

TOTAL DE CIUDADANOS QUE VOTARON CONFORME AL ACTA DE ELECTORES EN TRÁNSITO Y REPRESENTANTES DE LOS PARTIDOS POLÍTICOS O COALICIONES ACREDITADOS EN LA CASILLA <div style="border: 1px solid black; display: inline-block; padding: 2px;">7 2 5</div>
--

BOLETAS DE DIPUTADOS DEPOSITADAS EN LA URNA CORRESPONDIENTE <div style="border: 1px solid black; display: inline-block; padding: 2px;">3 4 3</div>	+	BOLETAS DE DIPUTADOS DEPOSITADAS EN OTRAS URNAS <div style="border: 1px solid black; display: inline-block; padding: 2px;">0 0 7</div>	=	<div style="border: 1px solid black; display: inline-block; padding: 2px;">3 5 0</div>
---	---	---	---	--

RESULTADOS					
PARTIDO POLÍTICO O COALICIÓN	VOTOS POR PARTIDO POLÍTICO O COALICIÓN PARA DIPUTADOS ENCONTRADOS EN LA URNA CORRESPONDIENTE		VOTOS POR PARTIDO POLÍTICO O COALICIÓN PARA DIPUTADOS ENCONTRADOS EN OTRAS URNAS		TOTAL
PAN	68	+	0	=	68
ALIANZA POR MÉXICO	66	+	2	=	68
POR EL BIEN DE TODOS	68	+	0	=	68
NUEVA ALIANZA	67	+	1	=	68
ALTERNATIVA SOCIALDEMOCRATA Y CAMPESINA	68	+	0	=	68
VOTOS PARA CANDIDATOS NO REGISTRADOS	2	+	3	=	5

VOTOS NULOS PARA DIPUTADOS ENCONTRADOS EN LA URNA CORRESPONDIENTE <div style="border: 1px solid black; display: inline-block; padding: 2px;">0 0 4</div>	+	VOTOS NULOS PARA DIPUTADOS ENCONTRADOS EN OTRAS URNAS <div style="border: 1px solid black; display: inline-block; padding: 2px;">0 0 1</div>	=	<div style="border: 1px solid black; display: inline-block; padding: 2px;">0 0 5</div>
---	---	---	---	--

Esta hoja es un apoyo para el llenado del Acta de Escrutinio y Cómputo y no la sustituye.



PROCESO ELECTORAL FEDERAL 2005-2006
HOJA PARA HACER LAS OPERACIONES DE CÁMPUTO DE LA ELECCIÓN DE DIPUTADOS FEDERALES POR EL PRINCIPIO DE REPRESENTACIÓN PROPORCIONAL EN CASILLA ESPECIAL

Esta hoja sólo deberá ser utilizada para realizar las operaciones de cómputo aquí señaladas y los resultados deberán revisarse antes de anotarlos en el acta de escrutinio y cómputo de casilla especial de la elección de Diputados Federales por el principio de Representación Proporcional.

TOTAL DE BOLETAS RECIBIDAS DE LA ELECCIÓN DE DIPUTADOS FEDERALES <div style="border: 1px solid black; width: 80px; margin: 0 auto; text-align: center; padding: 2px;">7 6 0</div>	TOTAL DE BOLETAS SOBRANTES (NO USADAS POR LOS ELECTORES), QUE FUERON INUTILIZADAS POR EL SECRETARIO <div style="border: 1px solid black; width: 80px; margin: 0 auto; text-align: center; padding: 2px;">0 3 5</div>
--	---

TOTAL DE CIUDADANOS QUE VOTARON CONFORME AL ACTA DE ELECTORES EN TRÁNSITO Y REPRESENTANTES DE LOS PARTIDOS POLÍTICOS O COALICIONES ACREDITADOS EN LA CASILLA <div style="border: 1px solid black; width: 80px; margin: 0 auto; text-align: center; padding: 2px;">7 2 5</div>
--

BOLETAS DE DIPUTADOS DEPOSITADAS EN LA URNA CORRESPONDIENTE <div style="border: 1px solid black; width: 80px; margin: 0 auto; text-align: center; padding: 2px;">3 6 7</div>	+	BOLETAS DE DIPUTADOS DEPOSITADAS EN OTRAS URNAS <div style="border: 1px solid black; width: 80px; margin: 0 auto; text-align: center; padding: 2px;">0 0 8</div>	=	TOTAL DE BOLETAS DE DIPUTADOS DEPOSITADAS EN LAS URNAS <div style="border: 1px solid black; width: 80px; margin: 0 auto; text-align: center; padding: 2px;">3 7 5</div>
---	---	---	---	--

RESULTADOS					
PARTIDO POLÍTICO O COALICIÓN	VOTOS POR PARTIDO POLÍTICO O COALICIÓN PARA DIPUTADOS ENCONTRADOS EN LA URNA CORRESPONDIENTE		VOTOS POR PARTIDO POLÍTICO O COALICIÓN PARA DIPUTADOS ENCONTRADOS EN OTRAS URNAS		TOTAL
PAN	73	+	1	=	74
ALIANZA POR MÉXICO	74	+	0	=	74
POR EL BIEN DE TODOS	72	+	2	=	74
NUEVA ALIANZA	74	+	0	=	74
ALTERNATIVA SOCIALDEMÓCRATA Y CAMPESINA	73	+	1	=	74
VOTOS PARA CANDIDATOS NO REGISTRADOS	0	+	4	=	4

VOTOS NULOS PARA DIPUTADOS ENCONTRADOS EN LA URNA CORRESPONDIENTE <div style="border: 1px solid black; width: 80px; margin: 0 auto; text-align: center; padding: 2px;">0 0 1</div>	+	VOTOS NULOS PARA DIPUTADOS ENCONTRADOS EN OTRAS URNAS <div style="border: 1px solid black; width: 80px; margin: 0 auto; text-align: center; padding: 2px;">0 0 0</div>	=	TOTAL DE VOTOS NULOS PARA DIPUTADOS ENCONTRADOS EN LAS URNAS <div style="border: 1px solid black; width: 80px; margin: 0 auto; text-align: center; padding: 2px;">0 0 1</div>
---	---	---	---	--

Esta hoja es un apoyo para el llenado del Acta de Escrutinio y Cómputo y no la sustituye.

Los representantes de NUEVA ALIANZA y de la coalición "Alianza por México" presentan escritos de protesta para la elección de Diputados federales. El representante del PAN y el representante de la coalición "Por el bien de todos" presentan escritos de protesta para la elección de Presidente y el representante de ALTERNATIVA presenta escrito de protesta para la elección de Senadores.

Con los datos de las hojas para hacer las operaciones de cómputo, ayuda a Lucía a llenar las actas de escrutinio y cómputo que a continuación se presentan.



PROCESO ELECTORAL FEDERAL 2005-2006
 ACTA DE ESCRUTINIO Y CÓMPUTO DE CASILLA
PRESIDENTE DE LOS ESTADOS UNIDOS MEXICANOS

2

ESCRIBA FUERTE SOBRE LA MESA CON EL BOLÍGRAFO DE TINTA NEGRA QUE LE FUE PROPORCIONADO, PARA QUE TODAS LAS COPIAS SE PUEдан LEER

ESTADO:	DISTRITO ELECTORAL FEDERAL: <small>(Con número)</small>	TIPO DE CASILLA <small>Marque con X</small>				
MUNICIPIO O DELEGACIÓN:	SECCIÓN: <small>(Con número)</small>	Básica	Contingente	Excepcional	Contingente	Especial

SE LEVANTA LA PRESENTE ACTA CON FUNDAMENTO EN LOS ARTÍCULOS 192; 226 al 230; 232 al 235, DEL CÓDIGO FEDERAL DE INSTITUCIONES Y PROCEDIMIENTOS ELECTORALES.

La casilla se ubica en: _____
(Calle, número, colonia o localidad)

	CON NÚMERO	CON LETRA
TOTAL DE BOLETAS RECIBIDAS DE LA ELECCIÓN DE PRESIDENTE ANTES DE LA INSTALACIÓN DE LA CASILLA		
TOTAL DE BOLETAS SOBRANTES DE LA ELECCIÓN DE PRESIDENTE (NO USADAS POR LOS ELECTORES), QUE FUERON INUTILIZADAS POR EL SECRETARIO		
TOTAL DE CIUDADANOS QUE VOTARON INCLUIDOS EN LA LISTA NOMINAL, EN LAS SENTENCIAS DEL TRIBUNAL ELECTORAL, LOS REPRESENTANTES DE LOS PARTIDOS POLÍTICOS O COALICIONES Y, EN SU CASO, EN EL ACTA DE ELECTORES EN TRÁNSITO EN CASILLAS ESPECIALES		
TOTAL DE BOLETAS DE PRESIDENTE DEPOSITADAS EN LAS URNAS		

RESULTADOS DE LA VOTACIÓN

PARTIDO	CON NÚMERO	CON LETRA	PARTIDO	CON NÚMERO	CON LETRA
			VOTOS PARA CANDIDATOS NO REGISTRADOS		

VOTOS NULOS

CON NÚMERO	CON LETRA

En su caso, escriba brevemente los incidentes ocurridos durante el escrutinio y cómputo: _____

 En su caso, los hechos se registraron en _____ hoja(s) de incidentes, las cuales se anexan a la presente acta.
(Número)

REPRESENTANTES DE LOS PARTIDOS POLÍTICOS O COALICIONES PRESENTES EN LA CASILLA

PARTIDO	NOMBRES	FIRMAS	Marque con X			PARTIDO	NOMBRES	FIRMAS	Marque con X		
			NO FIRMA POR NEGATIVA	NO FIRMA POR FALTA DE INTERÉS	FIRMA POR INTERÉS				NO FIRMA POR NEGATIVA	NO FIRMA POR FALTA DE INTERÉS	FIRMA POR INTERÉS

Si algún representante firmó bajo protesta, señale la razón: _____

ANOTE EL NÚMERO DE ESCRITOS DE PROTESTA EN EL RECUADRO DEL PARTIDO POLÍTICO O COALICIÓN QUE LOS PRESENTÓ:

--	--	--	--	--

LOS ESCRITOS DEBEN INCLUIRSE EN EL EXPEDIENTE DE LA ELECCIÓN DE PRESIDENTE DE LOS ESTADOS UNIDOS MEXICANOS.

MESA DIRECTIVA DE CASILLA

CARGO	NOMBRES	FIRMAS
PRESIDENTE		
SECRETARIO		
PRIMER ESCRUTADOR		
SEGUNDO ESCRUTADOR		

Una vez llenada y firmada, entréguese copia legible del acta correspondiente a los representantes de los partidos políticos o coaliciones.

ORIGINAL PARA EL SOBRE DE EXPEDIENTE DE LA ELECCIÓN DE PRESIDENTE DE LOS ESTADOS UNIDOS MEXICANOS.



PROCESO ELECTORAL FEDERAL 2005-2006
ACTA DE ESCRUTINIO Y CÓMPUTO DE CASILLA ESPECIAL
DIPUTADOS FEDERALES
DE MAYORÍA RELATIVA

7

ESCRIBA FUERTE SOBRE LA MESA CON EL BOLÍGRAFO DE TINTA NEGRA QUE LE FUE PROPORCIONADO, PARA QUE TODAS LAS COPIAS SE PUEDAN LEER

ESTADO:	DISTRITO ELECTORAL FEDERAL: <small>(Con número)</small>							CASILLA ESPECIAL
MUNICIPIO O DELEGACIÓN:	SECCIÓN: <small>(Con número)</small>							Número

SE LEVANTA LA PRESENTE ACTA CON FUNDAMENTO EN LOS ARTÍCULOS 197; 223; 226 al 230; 232 al 235, DEL CÓDIGO FEDERAL DE INSTITUCIONES Y PROCEDIMIENTOS ELECTORALES.

La casilla se ubica en: _____
(Calle, número, colonia e localidad)

TOTAL DE BOLETAS RECIBIDAS DE LA ELECCIÓN DE DIPUTADOS FEDERALES ANTES DE LA INSTALACIÓN DE LA CASILLA	CON NÚMERO	CON LETRA
TOTAL DE BOLETAS SOBRLANTES DE LA ELECCIÓN DE DIPUTADOS FEDERALES (NO USADAS POR LOS ELECTORES), QUE FUERON INUTILIZADAS POR EL SECRETARIO		
TOTAL DE CIUDADANOS INCLUIDOS EN EL ACTA DE ELECTORES EN TRÁNSITO Y LOS REPRESENTANTES DE LOS PARTIDOS POLÍTICOS O COALICIONES QUE VOTARON POR DIPUTADOS FEDERALES DE MAYORÍA RELATIVA		
TOTAL DE BOLETAS DE DIPUTADOS FEDERALES DEPOSITADAS EN LAS URNAS POR EL PRINCIPIO DE MAYORÍA RELATIVA		

RESULTADOS DE LA VOTACIÓN

PARTIDO	CON NÚMERO	CON LETRA	PARTIDO	CON NÚMERO	CON LETRA
			VOTOS PARA CANDIDATOS NO REGISTRADOS		

CON NÚMERO	VOTOS NULOS
	CON LETRA

En su caso, escriba brevemente los incidentes ocurridos durante el escrutinio y cómputo: _____

_____ . En su caso, los hechos se registraron en _____ hoja(s) de incidentes, las cuales se anexan a la presente acta.
(Número)

REPRESENTANTES DE LOS PARTIDOS POLÍTICOS O COALICIONES PRESENTES EN LA CASILLA

PARTIDO	NOMBRES	FIRMAS	Marque con X			PARTIDO	NOMBRES	FIRMAS	Marque con X		
			NO FIRMÓ POR REPRESENTANTE	FIRMÓ POR REPRESENTANTE	NO FIRMÓ POR REPRESENTANTE				FIRMÓ POR REPRESENTANTE	NO FIRMÓ POR REPRESENTANTE	FIRMÓ POR REPRESENTANTE

Si algún representante firmó bajo protesta, señale la razón: _____

ANOTE EL NÚMERO DE ESCRITOS DE PROTESTA EN EL RECUADRO DEL PARTIDO POLÍTICO O COALICIÓN QUE LOS PRESENTÓ:

	<input style="width: 30px; height: 15px;" type="text"/>		<input style="width: 30px; height: 15px;" type="text"/>		<input style="width: 30px; height: 15px;" type="text"/>		<input style="width: 30px; height: 15px;" type="text"/>		<input style="width: 30px; height: 15px;" type="text"/>
--	---	--	---	--	---	--	---	--	---

LOS ESCRITOS DEBEN INCLUIRSE EN EL EXPEDIENTE DE LA ELECCIÓN DE DIPUTADOS FEDERALES DE MAYORÍA RELATIVA Y REPRESENTACIÓN PROPORCIONAL.

MESA DIRECTIVA DE CASILLA

CARGO	NOMBRES	FIRMAS
PRESIDENTE		
SECRETARIO		
PRIMER ESCRUTADOR		
SEGUNDO ESCRUTADOR		

Una vez llenada y firmada, entréguese copia legible del acta correspondiente a los representantes de los partidos políticos o coaliciones.

ORIGINAL PARA EL SOBRE DE EXPEDIENTE DE LA ELECCIÓN DE DIPUTADOS FEDERALES.



INSTITUTO FEDERAL ELECTORAL

PROCESO ELECTORAL FEDERAL 2005-2006
 ACTA DE ESCRUTINIO Y CÓMPUTO DE CASILLA ESPECIAL
DIPUTADOS FEDERALES DE REPRESENTACIÓN PROPORCIONAL

8

ESCRIBA FUERTE SOBRE LA MESA CON EL BOLÍGRAFO DE TINTA NEGRA QUE LE FUE PROPORCIONADO, PARA QUE TODAS LAS COPIAS SE PUEDAN LEER

ESTADO:	DISTRITO ELECTORAL FEDERAL:		CASILLA ESPECIAL
MUNICIPIO O DELEGACIÓN:	(Con número)		
	SECCIÓN:		
	(Con número)		

SE LEVANTA LA PRESENTE ACTA CON FUNDAMENTO EN LOS ARTÍCULOS 197; 223; 226 al 230; 232 al 235, DEL CÓDIGO FEDERAL DE INSTITUCIONES Y PROCEDIMIENTOS ELECTORALES.

La casilla se ubica en: _____
(Calle, número colonia o localidad)

	CON NÚMERO	CON LETRA
TOTAL DE BOLETAS RECIBIDAS DE LA ELECCIÓN DE DIPUTADOS FEDERALES ANTES DE LA INSTALACIÓN DE LA CASILLA		
TOTAL DE BOLETAS SOBRANTES DE LA ELECCIÓN DE DIPUTADOS FEDERALES (NO USADAS POR LOS ELECTORES), QUE FUERON INUTILIZADAS POR EL SECRETARIO		
TOTAL DE CIUDADANOS INCLUIDOS EN EL ACTA DE ELECTORES EN TRÁNSITO Y LOS REPRESENTANTES DE LOS PARTIDOS POLÍTICOS O COALICIONES QUE VOTARON POR DIPUTADOS FEDERALES DE REPRESENTACIÓN PROPORCIONAL		
TOTAL DE BOLETAS DE DIPUTADOS FEDERALES DEPOSITADAS EN LAS URNAS POR EL PRINCIPIO DE REPRESENTACIÓN PROPORCIONAL		

RESULTADOS DE LA VOTACIÓN

PARTIDO	CON NÚMERO	CON LETRA	PARTIDO	CON NÚMERO	CON LETRA
			VOTOS PARA CANDIDATOS NO REGISTRADOS		

VOTOS NULOS

CON NÚMERO	CON LETRA

En su caso, escriba brevemente los incidentes ocurridos durante el escrutinio y cómputo: _____

_____ . En su caso, los hechos se registraron en _____ hoja(s) de incidentes, las cuales se anexan a la presente acta.
(Número)

REPRESENTANTES DE LOS PARTIDOS POLÍTICOS O COALICIONES PRESENTES EN LA CASILLA

PARTIDO	NOMBRES	FIRMAS	Marque con X			PARTIDO	NOMBRES	FIRMAS	Marque con X		
			NO FIRMÓ POR INCERTIDUMBRE	NO FIRMÓ POR OLVIDO	NO FIRMÓ POR OTRO MOTIVO				NO FIRMÓ POR INCERTIDUMBRE	NO FIRMÓ POR OLVIDO	NO FIRMÓ POR OTRO MOTIVO

Si algún representante firmó bajo protesta, señale la razón: _____

ANOTE EL NÚMERO DE ESCRITOS DE PROTESTA EN EL RECUADRO DEL PARTIDO POLÍTICO O COALICIÓN QUE LOS PRESENTÓ:

LOS ESCRITOS DEBEN INCLUIRSE EN EL EXPEDIENTE DE LA ELECCIÓN DE DIPUTADOS FEDERALES DE MAYORÍA RELATIVA Y REPRESENTACIÓN PROPORCIONAL.

MESA DIRECTIVA DE CASILLA

CARGO	NOMBRES	FIRMAS
PRESIDENTE		
SECRETARIO		
PRIMER ESCRUTADOR		
SEGUNDO ESCRUTADOR		

Una vez llenada y firmada, entréguese copia legible del acta correspondiente a los representantes de los partidos políticos o coaliciones.

ORIGINAL PARA EL SOBRE DE EXPEDIENTE DE LA ELECCIÓN DE DIPUTADOS FEDERALES.

Lucía pide a los representantes de partido político o coalición y a los funcionarios de casilla que firmen las actas.

El operador del equipo de cómputo realiza 6 copias en disco compacto del *Acta de Electores en Tránsito para Casillas Especiales*.

23. ¿A quién se las entrega?

- a) A los observadores electorales y a los funcionarios de casilla.
- b) Una para cada partido político o coalición y la restante para el paquete electoral.
- c) Las entrega al capacitador-asistente electoral.

Posteriormente Lucía entrega una copia de las actas levantadas en la casilla a los representantes de partido político o coalición y lo anota en el recibo de copia legible.

24. ¿En qué orden se deben entregar?

- a) Por orden de antigüedad de registro de los partidos políticos.
- b) De acuerdo al orden en que llegaron a la casilla.
- c) Por orden alfabético.

Durante la votación no se utilizó la “Relación de ciudadanos que no pudieron votar en casillas especiales”, ya que todo el registro se realizó a través del equipo de cómputo.

25. ¿Qué se hace con ella?

- a) Se anotan los datos de identificación de la casilla y se cancelan los espacios en blanco con dos líneas diagonales hechas con tinta.
- b) Se deja en blanco y se entrega a un representante de partido político o coalición.
- c) Se anota la clave de elector de los funcionarios de casilla.

Después del escrutinio y cómputo de las elecciones, los cuatro funcionarios de casilla se disponen a integrar los expedientes de casilla, así como el paquete electoral. Lucía anota en el exterior de los sobres los datos requeridos y sus compañeros van introduciendo la documentación que indica cada sobre (boletas sobrantes de la elección de Presidente, votos válidos de la elección de Presidente, votos nulos de la elección de Presidente, etc.).

26. En el sobre color rosa del PREP se guarda:

- a) El original del *Acta de la Jornada Electoral*.
- b) Los escritos de protesta que entreguen los representantes de partido político o coalición.
- c) La primera copia del *Acta de Escrutinio y Cómputo* de cada elección.

27. El formato “Registro de electores con características o capacidades diferentes que acuden a votar” y la “Relación de ciudadanos que no pudieron votar en casillas especiales” se guardan:

- a) En una de las fundas que está por fuera del paquete electoral, junto con el sobre de actas de escrutinio y cómputo por fuera del paquete electoral.
- b) En la caja pequeña, junto con el aplicador de líquido indeleble y la marcadora.
- c) Dentro del sobre del PREP.





28. Lucía llena el cartel con los resultados de la votación, el cual es firmado por la presidenta de la casilla y por los representantes de partido político o coalición. Mariana coloca el cartel de resultados:

- a) En la puerta de su casa.
- b) En el exterior de la casilla.
- c) Dentro del local donde estuvo la casilla.

Enseguida llena también la “Constancia de clausura de casilla y remisión del paquete electoral al Consejo Distrital”, en la cual especifica que la hora de clausura de casilla es 8:30 p.m. y marca el cargo del funcionario que hará entrega del paquete electoral, que es la presidenta. Ningún representante de partido político o coalición la acompaña. Mariana, Samuel, Ricardo y Lucía, así como los representantes de partido político o coalición firman la constancia.

2 DE JULIO DE 2006

ENTIDAD FEDERATIVA (ESTADO):	DISTRITO ELECTORAL FEDERAL:					CASILLA ESPECIAL (NÚMERO)
MUNICIPIO O DELEGACIÓN:	SECCIÓN (NÚMERO):					<input type="text"/>

PARTIDO	RESULTADOS (CON NÚMERO)					FIRMA DE LOS REPRESENTANTES DE LOS PARTIDOS O COALICIONES
	PRESIDENTE DE LOS ESTADOS UNIDOS MEXICANOS	SENADORES POR EL PRINCIPIO DE:		DIPUTADOS FEDERALES POR EL PRINCIPIO DE:		
		MAYORÍA RELATIVA	REPRESENTACIÓN PROPORCIONAL	MAYORÍA RELATIVA	REPRESENTACIÓN PROPORCIONAL	
						
 Alianza por México						
 PT						
						
 PARTIDO POLÍTICO REGIONAL						
VOTOS PARA CANDIDATOS NO REGISTRADOS						

VOTOS NULOS					
-------------	--	--	--	--	--

EL PRESIDENTE DE LA MESA DIRECTIVA DE CASILLA

 NOMBRE

 FIRMA

RESPUESTAS

RESPUESTAS DEL EJERCICIO 1

R	e	p	r	e	s	e	n	t	a	n	t	e	s	d	e	p	a	r	t	i	d	o	d	m
x	y	z	w	p	a	s	d	q	e	r	t	y	u	u	i	o	p	a	s	t	O	u	v	f
P	r	i	m	e	r	e	s	c	r	u	t	a	d	o	r	f	s	e	r	o	p	a	m	g
r	t	v	i	l	r	e	f	a	v	i	l	o	t	c	u	p	i	d	o	l	e	s	o	s
e	s	d	f	g	h	j	k	u	f	g	u	l	g	f	d	a	l	e	r	e	r	a	c	C
s	i	o	s	d	e	l	c	i	v	i	l	o	r	e	g	i	l	r	r	t	a	a	r	a
i	l	e	c	c	t	o	r	a	d	s	e	g	u	n	d	S	a	a	r	a	d	s	a	p
d	c	t	a	s	r	e	a	l	s	e	s	c	o	n	s	e	e	l	r	s	o	a	c	a
e	i	s	t	r	i	t	o	x	p	g	n	u	l	o	s	c	s	e	r	s	r	c	i	c
n	n	s	t	i	b	t	u	t	o	u	n	t	r	i	f	r	p	s	r	o	d	t	a	i
t	i	l	l	a	u	U	n	a	s	n	s	i	e	s	t	e	e	s	e	b	e	a	a	t
e	r	e	s	e	n	r	i	a	x	d	e	d	i	p	u	t	c	n	o	r	c	s	a	a
t	i	p	r	y	a	n	o	s	y	o	r	d	e	n	c	a	i	u	p	a	o	d	e	d
O	b	s	e	r	v	a	d	o	r	e	l	e	c	t	o	r	a	l	c	n	m	e	t	o
c	a	m	a	r	a	s	e	f	l	s	o	b	r	e	s	i	l	o	s	t	p	o	r	r
l	i	b	o	l	e	y	a	s	y	c	d	s	e	l	l	o	o	s	o	e	u	s	a	a
e	s	o	b	r	e	c	r	e	p	r	e	v	e	n	t	i	v	a	s	s	t	v	n	s
g	t	l	o	e	m	a	l	a	s	u	v	c	r	a	y	o	n	e	s	e	o	o	s	i
a	S	u	p	l	e	n	t	e	s	g	e	n	e	r	a	l	e	s	c	e	ñ	t	p	s
l	a	t	e	p	r	c	m	m	s	a	t	o	s	p	l	u	m	a	s	e	q	o	a	t
i	n	a	t	e	t	e	o	p	t	d	o	n	c	a	n	d	i	d	a	t	d	s	r	e
d	s	s	a	t	a	l	n	a	i	o	m	i	t	i	r	E	l	e	c	t	o	r	e	n
a	E	s	c	r	u	t	a	d	o	r	e	s	a	s	s	l	a	c	c	o	r	l	n	t
s	r	o	o	s	r	i	n	u	t	i	l	i	z	a	r	b	o	e	l	e	a	s	i	e

1. El _____ presidente _____ recibe la documentación y los materiales electorales días antes de la elección.
2. Durante la instalación de la casilla el presidente arma las _____ urnas _____ y el _____ cancel _____.
3. Si llegara a faltar un funcionario de casilla propietario, los _____ suplentes generales _____ cubren los cargos vacantes.
4. El _____ secretario _____ es el encargado de llenar las actas y entregar una copia legible de éstas a cada uno de los representantes de partido político o coalición.
5. Los _____ escrutadores _____ son los encargados de clasificar y contar los votos válidos y los votos nulos de la elección.
6. El _____ observador electoral _____ tiene derecho a vigilar el proceso electoral y debe limitarse sólo a observar.
7. El _____ primer escrutador _____ se encarga de contar en el *Acta de Electores en Tránsito para Casillas Especiales* cuántos ciudadanos votaron por cada elección y principio cuando el procedimiento se realiza en forma manual.
8. El _____ capacitador-asistente _____ auxilia a los funcionarios de casilla durante toda la Jornada Electoral y hasta la entrega del paquete electoral al Consejo Distrital.
9. El _____ elector _____ tiene como derecho ejercer su voto con plena libertad y en secreto.
10. Los _____ representantes de partido _____ pueden portar un distintivo de su partido político o coalición de hasta 2.5 por 2.5 cm.
11. El _____ operador de cómputo _____ es el responsable del traslado, instalación y operación del equipo de cómputo.

RESPUESTAS DEL EJERCICIO 2

1	F
2	F
3	V
4	V
5	V
6	V
7	F
8	V
9	V
10	V
11	V
12	F
13	V
14	F

RESPUESTAS DEL EJERCICIO 3

Núm.	Sección	Clave de elector	Nombre	OCR	Estado	Tiene derecho a votar por					No puede votar
						Presidente	Senadores de		Diputados de		
							MR y RP	Sólo de RP	MR y RP	Sólo de RP	
1	3881	PRGSLR72012909M600	Pérez Gaus Lourdes	388104461524	09	X	X		X		
2	1645	STRDRC79111114H400	Sotero Rodríguez Ricardo	1645123654210	14						X
3	2987	GLSLTR83071107M008	Gloria Solares Trinidad	2987123564251	17	X		X		X	
4	0392	RMGMRS80121201M002	Ramírez Gómez Rosalía	0392123546201	01	X		X			
5	2980	HVSRSL78013009M200	Hava Sarabia Silvia	2980789561234	09						X
6	1230	MRJNJL69123112H008	Martínez Junco Julio	1230654891230	12	X		X		X	
7	2501	GMPRLS72012932M455	Gamiño Pérez Luisa	2501965412301	32	X		X			
8	1441	MNCMRC68121229M001	Méndez Camil Rocío	1441654265412	29	X		X		X	
9	2015	FDCVRC55081406H100	Fadel Cuevas Ricardo	2015325412332	06	X		X			
10	3249	JMRDRC71021109M001	Jiménez Radillo Rachel	3249852014796	09						X

RESPUESTAS DEL EJERCICIO 4

1	N
2	V
3	V
4	V
5	V
6	N
7	V
8	N
9	V
10	N
11	V
12	I
13	V
14	I
15	V
16	V

RESPUESTAS DEL ESTUDIO DE CASO

1	B
2	A
3	B
4	B
5	C
6	A
7	C
8	A
9	B
10	C
11	A
12	B
13	B
14	C
15	A
16	A
17	B
18	B
19	A
20	C
21	A
22	C
23	B
24	A
25	A
26	C
27	A
28	B
29	A

CUADERNO DE EJERCICIOS PARA EL FUNCIONARIO DE MESA DIRECTIVA DE CASILLA ESPECIAL

Se imprimió en la Ciudad de México
durante el mes de abril de 2006.
La edición consta de 12,000 ejemplares
y estuvo al cuidado de la



DIRECCIÓN EJECUTIVA DE CAPACITACIÓN ELECTORAL
Y EDUCACIÓN CÍVICA

INSTITUTO FEDERAL ELECTORAL

